



KOORDINATOR NASIONAL
MAKAN BERGIZI MUHAMMADIYAH

SOSIALISASI MAKAN BERGIZI MUHAMMADIYAH

- LANDASAN PROGRAM
- PENGORGANISASIAN
- KEMITRAAN DENGAN BGN
- PENERIMA MANFAAT
- SUMBERDAYA MANUSIA
- KEUANGAN : SIMULASI PEMBIAYAAN, PERMODALAN, & SKEMA PEMBIAYAAN DAPUR

Disusun oleh:

Koordinator Nasional Makan Bergizi Muhammadiyah



LANDASAN PROGRAM

Normatif

- Anggaran Dasar & Anggaran Rumah Tangga Muhammadiyah
- Kepribadian Muhammadiyah (No. 8)
- Tanfidz Keputusan Muktamar Muhammadiyah Ke - 48
- Program Asa Cita Presiden Prabowo-Gibran 2024-2029

Operasional

- **Nota Kesepahaman Antara Badan Gizi Nasional (BGN) Dengan Pimpinan Pusat Muhammadiyah**, Nomor: 11/Nk.01/12/2024 dan Nomor: 1190/I.0/A/2024, Tentang Gerakan Makan Bergizi Untuk Peningkatan Kualitas Sumber Daya Manusia Indonesia
- **Surat Keputusan Pimpinan Pusat Muhammadiyah** Nomor: 629/Kep/I.0/D/2024 Tentang Pembentukan Koordinator Nasional Makan Bergizi Muhammadiyah Tanggal 17 Jumadil Akhir 1446 H/18 Desember 2024





NILAI MANFAAT

Layanan Kepada Siswa/Santri

Ekosistem Ekonomi

SDM / Tenaga Kerja



AMAL USAHA MUHAMMADIYAH





REKAPITULASI JUMLAH SEKOLAH / MADRASAH MUHAMMADIYAH

No	Provinsi	SD	MI	SMP	MTS	SMA	MA	SMK	Jumlah		Rata-rata							
									Sekolah	Siswa	Siswa							
1	Nanggroe Aceh Darussalam	20	2	17	6	7	3	4	59	8.255	140							
2	Sumatera Utara	110	17	62	26	20	11	18	264	54.834	208							
3	Sumatera Selatan	68	3	52	3	38	2	19	185	33.936	183							
4	Sumatera Barat	32	8	17	46	11	4	6	124	18.750	151							
5	Bengkulu	14	1	8		9		5	37	3.442	93							
6	Riau	41	15	22	18	8	6	11	121	25.257	209							
7	Kepulauan Riau	6		5		2		2	15	3.650	243							
8	Jambi	8	2	7	1	3	1	4	26	4.610	177							
9	Lampung	45	25	82	19	31	8	38	248	53.015	214							
10	Bangka Belitung	7		6	1	4	1	3	22	4.433	202							
11	Kalimantan Barat	8	3	10	3	10		6	40	6.478	162							
12	Kalimantan Timur	24	1	22		7		17	71	18.173	256							
13	Kalimantan Selatan	29	1	13	1	5	1	8	58	8.108	140							
14	Kalimantan Tengah	12		12		9		5	38	5.358	141							
15	Kalimantan Utara	7		5		2			14	2.530	181							
16	Banten	20	8	19	5	10	1	17	80	16.327	204							
17	DKI Jakarta	29		24	1	14	1	14	83	21.361	257							
18	Jawa Barat	70	30	99	36	48	14	60	357	79.116	222							
19	Jawa Tengah	273	618	305	111	104	21	187	1619	354.620	219							
20	Daerah Istimewa Yogyakarta	247	24	90	18	25	6	47	457	100.610	220							
21	Jawa Timur								187	305	197	86	84	34	94	987	174.869	177
22	Bali								7		4		2		1	14	4.451	318
23	Nusa Tenggara Timur								5		9		7		1	22	3.215	146
24	Nusa Tenggara Barat								8	2	11		11		2	34	2.970	87
25	Gorontalo								4		7		3		4	18	2.456	136
26	Sulawesi Barat								2		2		1		3	8	1.003	125
27	Sulawesi Tengah								15		11		4	1	8	39	2.847	73
28	Sulawesi Utara								7		8		3		5	23	2.587	112
29	Sulawesi Tenggara										4		7		1	12	796	66
30	Sulawesi Selatan								37	4	40	10	28	15	18	152	20.137	132
31	Maluku Utara								7		12		8		5	32	2.779	87
32	Maluku								7	9	7	5	13		3	44	5.941	135
33	Papua Barat								1	1	1		1			4	897	224
34	Papua								4		2	1	1		1	9	2.254	250
35	Papua Tengah								2		1		1			4	451	113
36	Papua Pegunungan															0	-	-
37	Papua Selatan								2		2		1			5	1.066	213
38	Papua Barat Daya								8	1	4	3	3		2	21	3.436	164
JUMLAH									1373	1080	1199	400	545	130	619	5346	1.055.018	197



DAFTAR PTMA YANG MEMILIKI PRODI GIZI

NO	NAMA PTMA	PRODI
01	Institut Ilmu Kesehatan dan Teknologi Muhammadiyah Palembang	Gizi
02	Institut Teknologi Bisnis dan Kesehatan Muhammadiyah Tulungagung	Gizi
03	Institut Teknologi Sains dan Kesehatan PKU Muhammadiyah Surakarta	Gizi
04	STIKES Muhammadiyah Bojonegoro	Gizi
05	STIKES Muhammadiyah Lhokseumawe	Gizi
06	Universitas Ahmad Dahlan	Gizi
07	Universitas Aisyiyah Yogyakarta	Gizi
08	Universitas Muhammadiyah Bima	Gizi
09	Universitas Muhammadiyah Bogor Raya	Gizi
10	Universitas Muhammadiyah Cirebon	Gizi
11	Universitas Muhammadiyah Gresik	Ilmu Gizi
12	Universitas Muhammadiyah Jakarta	Gizi
13	Universitas Muhammadiyah Kendal Batang	Gizi
14	Universitas Muhammadiyah Kudus	Gizi
15	Universitas Muhammadiyah Manado	Gizi
16	Universitas Muhammadiyah Palopo	Gizi
17	Universitas Muhammadiyah Pare-pare	Gizi
18	Universitas Muhammadiyah Prof Dr Hamka	Ilmu Gizi
19	Universitas Muhammadiyah Sampit	Gizi
20	Universitas Muhammadiyah Semarang	Gizi
21	Universitas Muhammadiyah Semarang	Ilmu Gizi
22	Universitas Muhammadiyah Semarang	Ilmu Gizi
23	Universitas Muhammadiyah Surakarta	Gizi



**KOORDINATOR NASIONAL
MAKAN BERGIZI MUHAMMADIYAH**

TENTANG KOORDINATOR NASIONAL

Koordinator Nasional Makan Bergizi Muhammadiyah adalah tim yang dibentuk oleh Pimpinan Pusat Muhammadiyah (PWM) untuk mengoordinasikan, mengendalikan, dan memetakan pelaksanaan program Makan Bergizi Muhammadiyah di tingkat nasional, guna memastikan keberhasilan program Makan Bergizi Muhammadiyah

Fungsi Kornas

KOORDINASI

PENDAMPINGAN

ADVOKASI



STRUKTUR KORNAS

Penanggungjawab : Prof. Hilman Latief, M.A.,
Ph.D.

Tim Pengarah :

- Dr. Apt. Salmah Orbayinah, M.Kes. (*PP 'Aisyiyah*)
- Dr. Maskuri, M.Ed. (*Lembaga Pengembangan Pesantren*)
- Didik Suhardi, Ph.D. (*Majelis Pendidikan Dasar dan Menengah*)
- Prof. Dr. Bambang Setiaji. (*Majelis Diktilitbang*)
- Toni Firmansyah, S.Farm., Apt. (*Lembaga Pengembangan UMKM*)

Dewan Pakar :

- Prof. Dr. Ir. Eriyatno, MSAE.
- Prof. Dr. Ir. Luki Abdullah, MSc.
- Prof. Dr. Ir. Ali Agus, DAA, DEA., IPU., ASEAN Eng.
- Prof. Dr. Ir. Gunawan Budiyanto, M.P., IPM., ASEAN.Eng.

Ketua : Dr. M. Nurul Yamin., M.Si.
Wakil Ketua : Prof. Dr. Ir. Herry Suhardiyanto, M.Sc.
Sekretaris : Ahmad Ma'ruf, S.E., M.Si.

Bidang Standarisasi Gizi dan Menu:

- Agung Nugroho, AMG., MPH. (Koordinator) – *UNISA Yogya*
- Dr. Dwi Sarbini S.Gz., M.Kes., RD
- Tis'a Salma Muthi'ah, S.Gz., MPH

Bidang Dapur Umum dan SDM:

- Dr. Utik Bidayati, S.E., M.M. (Koordinator) - *MEK PP Aisyiyah*
- Dr. Yuli Isnaeni S.Kp., M.Kep., Sp.Kom
- Shahandra Hanitiyo, S.IP., M.Si
- Drs. Soemanto, M.Pd

Bidang Pembiayaan dan Manajemen Keuangan:

- Indra Nur Fauzi, S.E., M.Si. (Koordinator) - *Kepala Biro Keuangan PP Muh*
- Defy Indiyanto Budiarto, MA., CRGP
- Ari Sasmoko, S.E.

Bidang Kebutuhan Komoditas:

- Syafruddin Anhar, S.E., M.M. (Koordinator) - *LPUMKM PP*
- Nasrullah Larada, S.IP., M.Si
- Ahmad Imam Mujaddid Rais, MIR

Bidang Kebutuhan Pemberdayaan Lahan:

- Dr. Jarot Wahyudi, S.H., M.A. (Koordinator) - *Majelis Pendayagunaan Waqaf PP*
- Mashuri Masyhuda., S.Si., M.M.
- Nanang Qadir, S.T.

Bidang Monitoring dan Evaluasi:

- Dr. Ir. Arief Yunan, M.Si. (Koordinator) - *UM Bandung*
- Budi Nugroho, S.IP

Sekretariat:

- Arif Nur Kholis
- Muhammad Iqbal Khatami, S.Ikom, M.A.
- Listiono, S.E.I., M.Si.



ALUR KOORDINASI PELAKSANAAN

Mengkordinasikan dan menyiapkan kebijakan teknis pelaksanaan Makan Bergizi
(Dibentuk oleh PP Muhammadiyah)

Kornas

Mengkordinasikan dan mengendalikan pelaksanaan teknis dan pemetaan infrastruktur Makan Bergizi
(Dibentuk oleh PWM)

Korwil

Korwil

Melaksanakan program dan operasional Makan Bergizi di Sekolah dan Komunitas

Satuan Pelayanan Pemenuhan Gizi (SPPG)

Satuan Pelayanan Pemenuhan Gizi (SPPG)

Satuan Pelayanan Pemenuhan Gizi (SPPG)

Satuan Pelayanan Pemenuhan Gizi (SPPG)



FUNGSI KOORDINATOR WILAYAH (KORWIL) MBM

Koordinator Wilayah (Korwil) MBM adalah tim yang dibentuk oleh Pimpinan Wilayah Muhammadiyah (PWM) untuk mengoordinasikan, mengendalikan, dan memetakan pelaksanaan program Makan Bergizi Muhammadiyah di tingkat wilayah, guna memastikan keberhasilan program bagi siswa, balita, dan ibu hamil di daerah.

Fungsi Korwil

- **Mengoordinasikan dan mengendalikan** program, anggaran, dan sumber daya di tingkat wilayah untuk pelaksanaan teknis Makan Bergizi Muhammadiyah

- **Mengidentifikasi infrastruktur, fasilitas, sumber daya, dan jaringan pendukung** program MBM di wilayah, seperti dapur umum, mitra penyedia bahan pangan, dan relawan.

- Korwil MBM dibentuk oleh Pimpinan Wilayah Muhammadiyah (**PWM**) dengan menerbitkan **Surat Keputusan (SK)** sebagai dasar legalitas dan operasionalnya.

- Pembentukan **Koordinator Daerah (Korda) jika Diperlukan**



GAMBAR EKOSISTEM MAKAN BERGIZI MUHAMMADIYAH

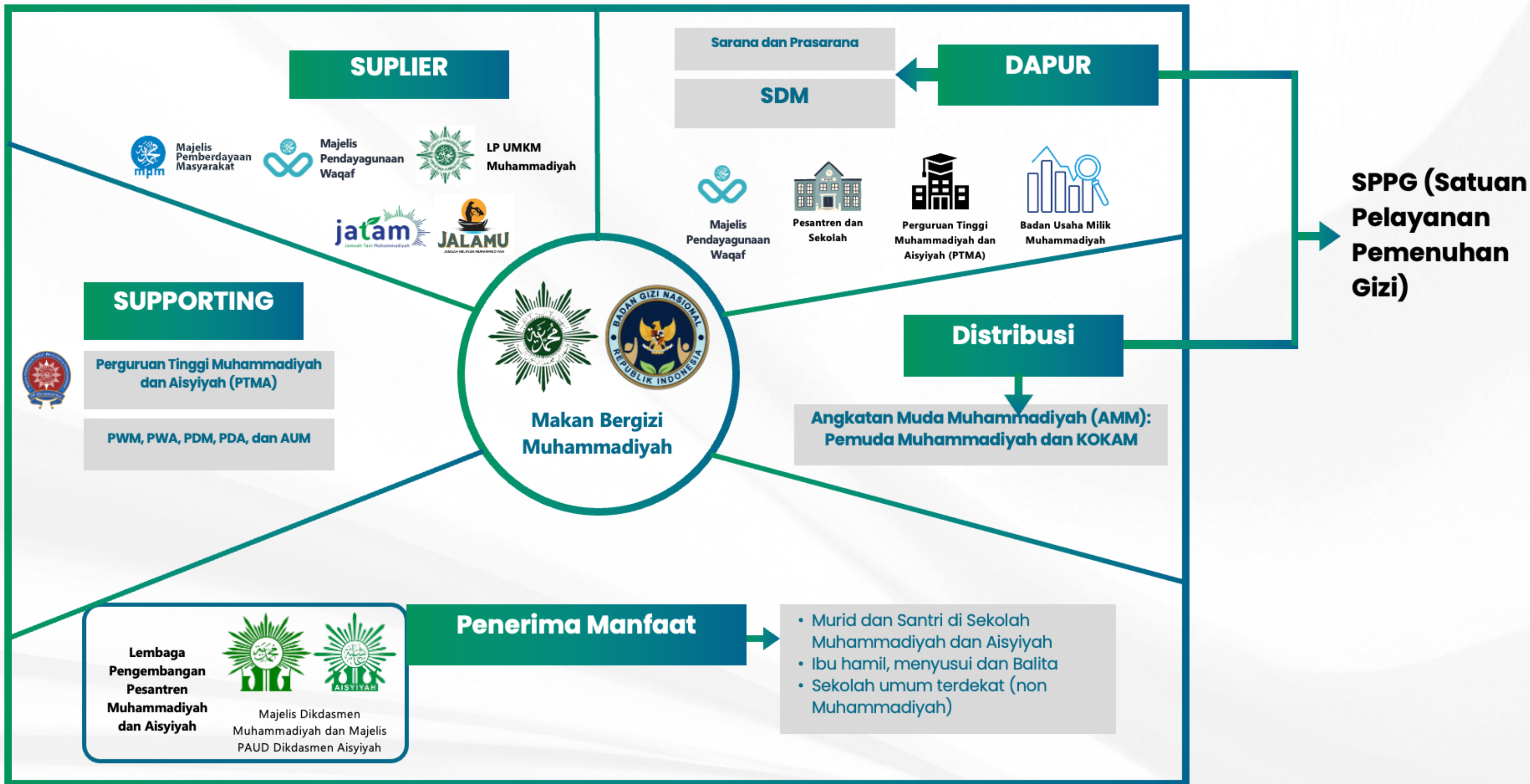



ALUR EKOSISTEM MAKAN BERGIZI MUHAMMADIYAH

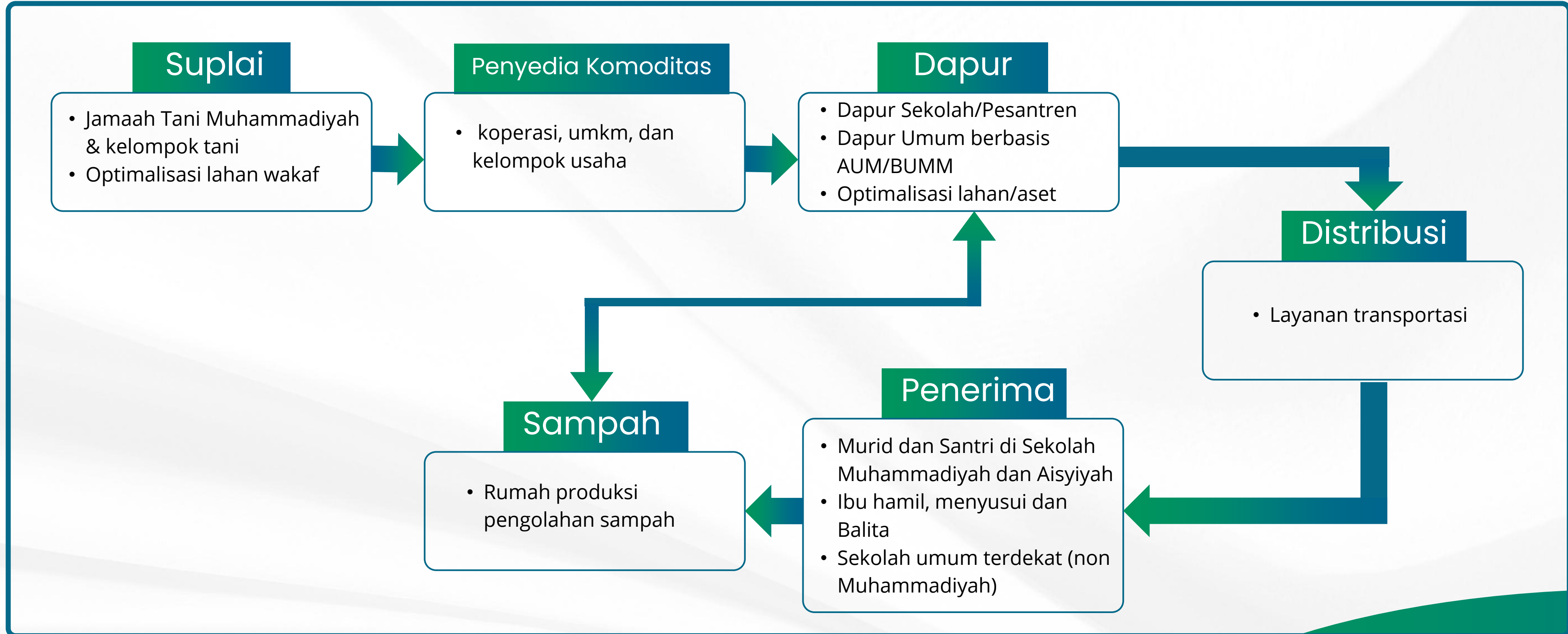



KEMITRAAN DENGAN BADAN GIZI NASIONAL (BGN) RI

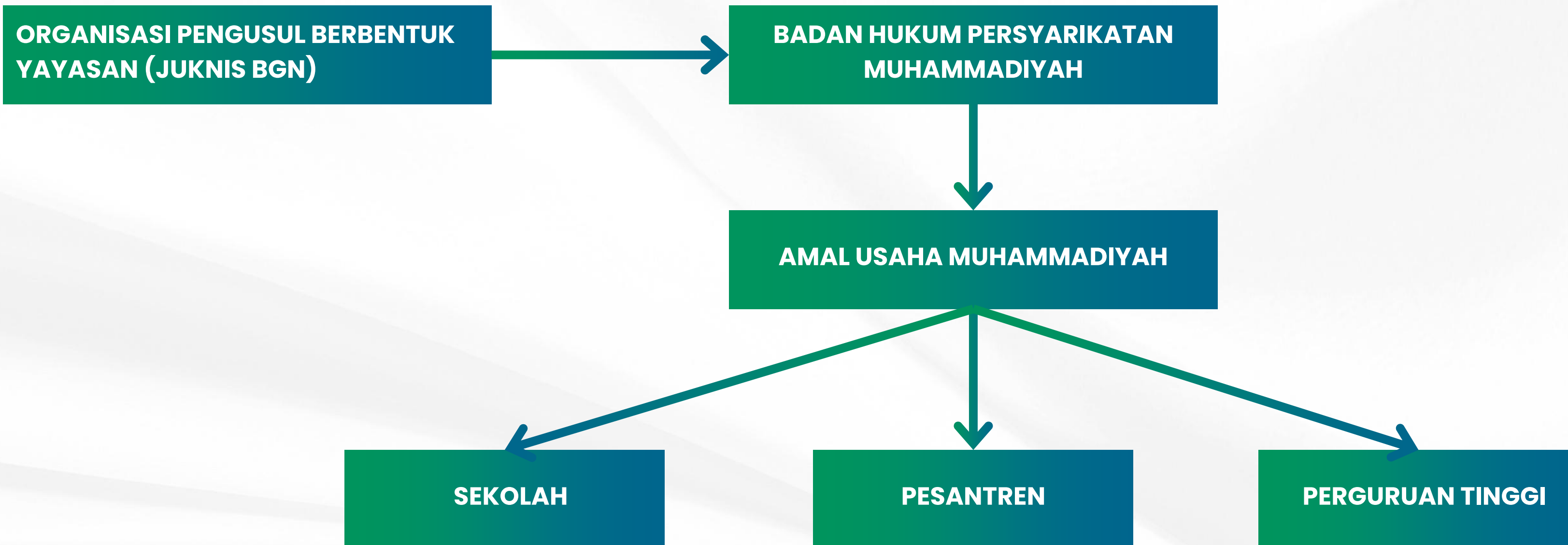



ALUR KOORDINASI, PENDAMPINGAN, DAN ADVOKASI





PENERIMA MANFAAT

Perpres 83/2024 | TIAP SPPG/DAPUR MENYEDIAKAN 3000 PORSI

Peserta Didik:

1. Pendidikan anak usia dini (Siswa TK/PAUD/RA)
2. Pendidikan dasar (Siswa SD/MI)
3. Pendidikan menengah di lingkungan Pendidikan umum (Siswa SMP/MTs dan SMA/MA)
4. Pendidikan kejuruan (Siswa SMK)
5. Pendidikan keagamaan (Siswa Sekolah Keagamaan Lainnya)
6. Pendidikan khusus (SLB)
7. Pendidikan layanan khusus *)
8. Pendidikan pesantren (santri)

Non Peserta Didik:

9. Ibu Hamil
10. Ibu Menyusui
11. Anak Balita

CATATAN :

BILA DALAM ZONA SISWA/SANTRI MUHAMMADIYAH/AISYIYAH KURANG DARI 3000, DAPAT MENAMBAH DARI SEKOLAH NON MUHAMMADIYAH DI SEKITARNYA



DATA PENERIMA MANFAAT

SISWA PAUD/TK/RAA

Tabel 11 Rekapitulasi Daftar Usulan Siswa pada TK, PAUD & RA

No.	Nomor Induk Siswa Nasional (NISN)	Nama Siswa	Umur	Jenis Kelamin		Kelas	Nama Orang Tua/wali	Ket.
				L	P			
1.								
2.								
3.								
4.								
5.								
dst								

Tabel 4 Rekapitulasi Data Usulan Calon Penerima Manfaat (TK, PAUD & RA)

No.	Nama Sekolah	Nama Kepala Sekolah	No. HP Kepala Sekolah	Alamat Sekolah	Jumlah Siswa	Jumlah Guru	Ket.
1.	TK..						
2.	TK..						
3.	TK...						
4.	TK...						
5.	TK...						



DATA PENERIMA MANFAAT

SISWA/SANTRI SD/MI

Tabel 5 Rekapitulasi Data Usulan Calon Penerima Manfaat (SD & MI)

No.	Nama Sekolah	Nama Kepala Sekolah	No. HP Kepala Sekolah	Alamat Sekolah	Jumlah Siswa	Jumlah Guru	Ket.
1.	SD..						
2.	SD..						
3.	SD...						
4.	SD...						
5.	SD...						

Tabel 5 Rekapitulasi Data Usulan Calon Penerima Manfaat (SD & MI)

No.	Nama Sekolah	Nama Kepala Sekolah	No. HP Kepala Sekolah	Alamat Sekolah	Jumlah Siswa	Jumlah Guru	Ket.
1.	SD..						
2.	SD..						
3.	SD...						
4.	SD...						
5.	SD...						



DATA PENERIMA MANFAAT

SISWA/SANTRI SMP/MTS

Tabel 13 Rekapitulasi Daftar Usulan Siswa pada SMP & MTS.....

No.	Nomor Induk Siswa Nasional (NISN)	Nama Siswa	Umur	Jenis Kelamin		Kelas	Nama Orang Tua/wali	Ket.
				L	P			
1.								
2.								
3.								
4.								
5.								
dst								

Tabel 6 Rekapitulasi Data Usulan Calon Penerima Manfaat (SMP & MTS)

No.	Nama Sekolah	Nama Kepala Sekolah	No. HP Kepala Sekolah	Alamat Sekolah	Jumlah Siswa	Jumlah Guru	Ket.
1.	SMP..						
2.	SMP..						
3.	SMP...						
4.	SMP...						
5.	SMP...						



DATA PENERIMA MANFAAT

SISWA/SANTRI SMA/MA

Tabel 14 Rekapitulasi Daftar Usulan Siswa pada SMA & MA.....

No.	Nomor Induk Siswa Nasional (NISN)	Nama Siswa	Umur	Jenis Kelamin		Kelas	Nama Orang Tua/wali	Ket.
				L	P			
1.								
2.								
3.								
4.								
5.								
dst								

Tabel 7 Rekapitulasi Data Usulan Calon Penerima Manfaat (SMA & MA)

No.	Nama Sekolah	Nama Kepala Sekolah	No. HP Kepala Sekolah	Alamat Sekolah	Jumlah Siswa	Jumlah Guru	Ket.
1.	SMA..						
2.	SMA..						
3.	SMA...						
4.	SMA...						
5.	SMA...						



DATA PENERIMA MANFAAT

BALITA

Tabel 10 Rekapitulasi Daftar Usulan Penerima Manfaat kategori Balita pada Posyandu.....

No.	Nomor Induk Kependudukan (NIK)	Nama Calon	Umur	Jenis Kelamin		Nama Orang Tua/wali	Ket.
				L	P		
1.							
2.							
3.							
4.							
5.							
dst							

Tabel 3 Rekapitulasi Data Usulan Calon Penerima Manfaat (Balita)

No.	Nama Posyandu	Nama Kepala Kader	No. HP Kepala Kader	Alamat Posyandu	Jumlah	Ket.
1.						
2.						
3.						
4.						
5.						



DATA PENERIMA MANFAAT

IBU HAMIL

Tabel 8 Rekapitulasi Daftar Usulan Penerima Manfaat kategori ibu hamil pada Posyandu.....

No.	Nomor Induk Kependudukan (NIK)	Nama Calon	Umur	Ket.
1.				
2.				
3.				
4.				
5.				
dst				

Tabel 1. Rekapitulasi Data Usulan Calon Penerima Manfaat (Ibu Hamil)

No.	Nama Posyandu	Nama Kepala Kader	No. HP Kepala Kader	Alamat Posyandu	Jumlah	Ket.
1.						
2.						
3.						
4.						
5.						



DATA PENERIMA MANFAAT

IBU MENYUSUI

Tabel 9 Rekapitulasi Daftar Usulan Penerima Manfaat kategori ibu Menyusui pada Posyandu.....

No.	Nomor Induk Kependudukan (NI)	Nama Calon	Umur	Ket.
1.				
2.				
3.				
4.				
5.				
dst				

Tabel 2 Rekapitulasi Data Usulan Calon Penerima Manfaat (Ibu Menyusui)

No.	Nama Posyandu	Nama Kepala Kader	No. HP Kepala Kader	Alamat Posyandu	Jumlah	Ket.
1.						
2.						
3.						
4.						
5.						



SUMBERDAYA MANUSIA/TENAGA KERJA

- SETIAP DAPUR MEMILIKI 3 ASN YANG DIANGKAT DAN DIGAJI OLEH BADAN GIZI NASIONAL (BGN) MELIPUTI :
 - SATU ORANG KEPALA DAPUR YANG SUDAH DITUNJUK OLEH BGN, DAN
 - SATU TENAGA AHLI GIZI, DAN SATU TENAGA ADMIN YANG DAPAT
 - DIREKOMENDASIKAN OLEH MITRA
- SETIAP DAPUR DIDUKUNG 40-45 TENAGA KERJA RELAWAN YANG MENDAPATKAN UPAH DARI BIAYA OPERASIONAL DAPUR. TENAGA RELAWAN DIREKOMENDASIKAN OLEH MITRA



SUSUNAN SDM DAPUR/SPPG

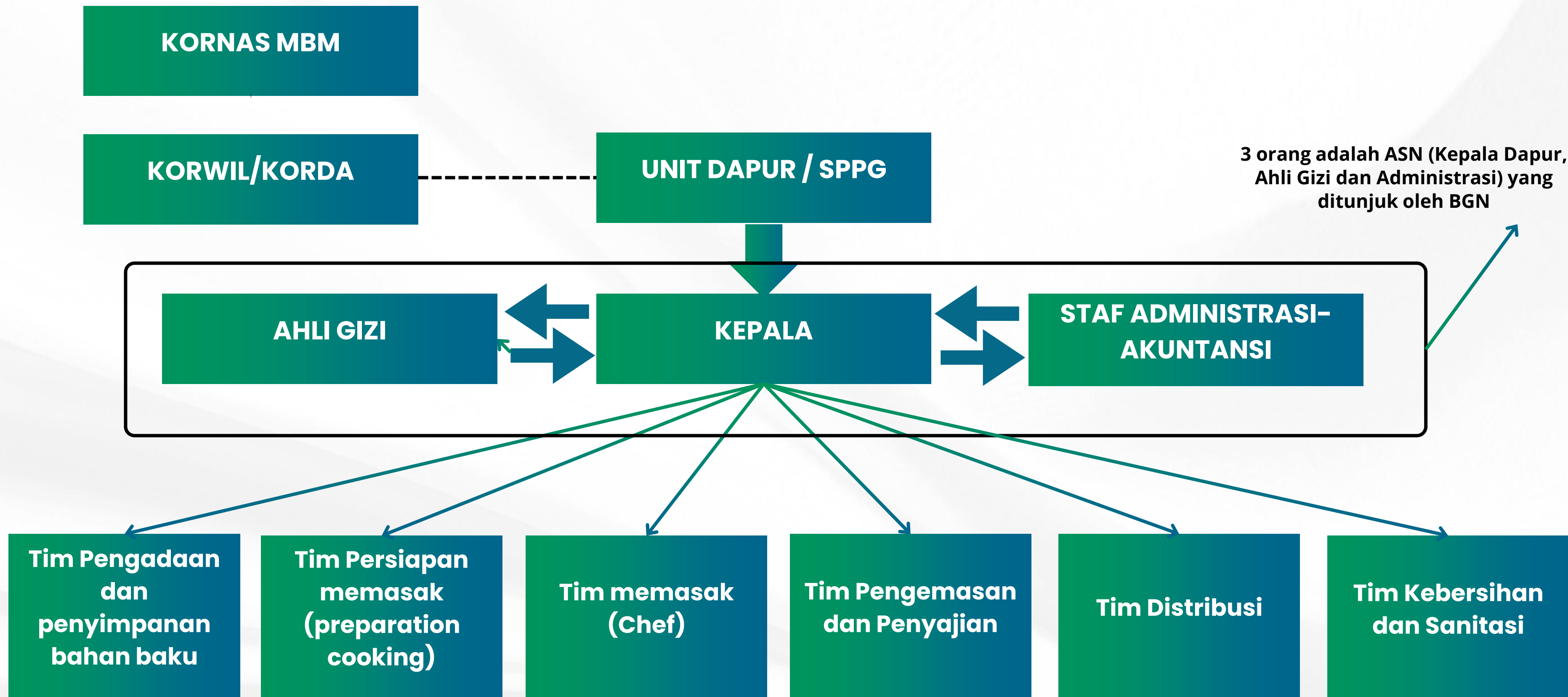



RINCIAN SDM DAPUR/SPPG

Pengelola

Kepala Dapur/SPPG	1 Orang (Rekrutmen oleh BGN)
Ahli Gizi	1 Orang (Rekrutmen oleh BGN)
Administrasi - Keuangan	1 Orang (Rekrutmen oleh BGN)

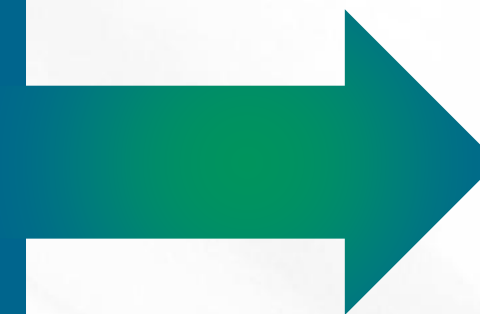

Pelaksana Pengolahan Makanan - estimasi 47 Orang

Tim Pengadaan dan penyimpanan bahan baku	2 Orang
Tim Persiapan memasak (preparation cooking)	8 Orang
Tim memasak (Chef)	8 Orang
Tim Pengemasan dan Penyajian	12 Orang
Tim Distribusi	6 Orang
Tim kebersihan dan sanitasi	11 Orang



CONTOH SIMULASI RAB

BIAYA PER PAKET Rp 15.000						
NO.	KEBUTUHAN	HARGA SATUAN	JUMLAH PAKET	TOTAL BIAYA PER HARI	TOTAL BIAYA PER MINGGU	TOTAL BIAYA PER BULAN
		(1)	(2)	(3)	(4)	
1.	Bahan makanan anak balita, siswa TK/PAUD/RA/SD/MI Kelas 1-3	6000	200 (contoh)	$(1) \times (2) = 1.200.000$	$(3) \times 5 \text{ hari} = 6.000.000$	$(3) \times 25 \text{ hari} = 30.000.000$
2.	Bahan makanan SD/MI Kelas 4-6, SMP/MTs/SMA/MA/SMK, Ibu menyusui, & Ibu hamil	10.000	2.800 (contoh)	$(1) \times (2) = 28.000.000$	$(3) \times 5 \text{ hari} = 140.000.000$	$(3) \times 25 \text{ hari} = 700.000.000$
3.	Operasional (listrik, gas, air, honor relawan, bahan bakar)	2000 (1500-2000)	3000	$(1) \times (2) = 6.000.000$	$(3) \times 5 \text{ hari} = 30.000.000$	$(3) \times 25 \text{ hari} = 150.000.000$
4.	Sewa (peralatan dapur, peralatan masak, peralatan makan, kendaraan)	2000 (1500-2000)	3000	$(1) \times (2) = 6.000.000$	$(3) \times 5 \text{ hari} = 30.000.000$	$(3) \times 25 \text{ hari} = 150.000.000$
TOTAL				41.200.000	206.000.000	1.030.000.000



MODAL

A. MODAL INVESTASI

- PENYEMPURNAAN BANGUNAN DAPUR ATAU MEMBANGUN DAPUR BARU
- PERALATAN DAPUR
- KENDARAAN

B. MODAL KERJA

- PEMBELIAN BAHAN MAKANAN UNTUK JANGKA WAKTU 2 MINGGU
- TENAGA KERJA



SISTEM PEMBAYARAN DARI BGN

SAAT INI :

- REIMBERS DUA MINGGU

YANG AKAN DATANG

- BAYAR DI AWAL (Informasi Kepala BGN)

**Kepala BGN: Mulai Februari Pembayaran Mitra MBG
Bukan Reimburse**

mab | [CNN Indonesia](#)



PENDAFTARAN DAPUR/SPPG MBM

MELALUI LINK:

<https://s.id/IsianDapurMBM>



KOORDINATOR NASIONAL
MAKAN BERGIZI MUHAMMADIYAH

TERIMA KASIH

Narahubung:

- M Nurul Yamin (Ketua): 0831-4481-6622
- Ahmad Ma'ruf (Sekretaris): 0816-4260-015
- Iqbal Khatami (Sekretariat MBM): 0812-2725-2121