



PIMPINAN WILAYAH
MUHAMMADIYAH
JAWA TENGAH

MATERI MUSYPIMWIL
PIMPINAN WILAYAH MUHAMMADIYAH
JAWA TENGAH

Disampaikan pada:

MUSYAWARAH PIMPINAN WILAYAH (MUSYPIMWIL)
MUHAMMADIYAH JAWA TENGAH
Surakarta, 21-22 Desember 2024



PIMPINAN WILAYAH
MUHAMMADIYAH
JAWA TENGAH

MATERI MUSYPIMWIL
PIMPINAN WILAYAH MUHAMMADIYAH
JAWA TENGAH

Disampaikan pada:

MUSYAWARAH PIMPINAN WILAYAH (MUSYPIMWIL)
MUHAMMADIYAH JAWA TENGAH
Surakarta, 21-22 Desember 2024

JADWAL ACARA
MUSYAWARAH PIMPINAN WILAYAH (MUSYPIMWIL)
MUHAMMADIYAH JAWA TENGAH
JUMADIL AKHIR 1446 H / DESEMBER 2024 M

No.	Waktu	Acara	Penanggung Jawab / Moderator / Petugas
I	MUSYPIMWIL TAHAP I (ONLINE)		
A	Senin, 16 Desember 2024		
	19.30 - 20.30	Pembukaan dan Laporan PWM Jateng	PWM Jateng
	20.30 - 22.00	Laporan dan Tanggapan PDM	PWM Jateng
B	Selasa, 17 Desember 2024		
	19.30 - 22.00	Laporan dan Tanggapan PDM	PWM Jateng
II	MUSYPIMWIL TAHAP II (OFFLINE).		
A	Sabtu, 21 Desember 2024		
1	08.00 - 08.30	Regristasi	Panitia
2	08.30 - 10.00	Pembukaan	
3	10.30 - 12.00	- Keynote Speech oleh : Menteri Desa dan Pembangunan Daerah Tertinggal H. Yandri Susanto " Arah Pembangunan Desa Dan Peran Muhammadiyah Menuju Indonesia Emas "	M. Abduh Hisyam, S.Ag., M.H.
	- 13.00	--- <i>Ishoma</i> ----	Panitia
4	13.00 - 15.00	- Ceramah Wakil; Menteri Pendidikan Tinggi Sains dan Teknologi, Prof. Dr. H. Fauzan, M.Pd " Mengkonstruksi PTMA Menuju Indonesia Emas 2045 "	Prof. Dr. H. Sofyan Anif, M.Si
	15.00 - 15.30	--- <i>Break dan Shalat Ashar</i> ---	Panitia
5	15.30 - 17.30	- Pengarahan Menteri Pendidikan Dasar Dan Menengah Republik Indonesia Prof. Dr. H. Abdul Mu'thi, M.Pd	Prof. Dr. H. Masrukhi, M.Pd
	17.30 - 19.30	--- <i>Ishoma</i> ----	Panitia
6	19.30 - 22.00	- Tanggapan PDM dan Ortom - Sidang Komisi	H. Dodok Sartono, S.E., M.M. Drs. H. Jumari, M.Si
	22.00 - 06.00	----- <i>Istirahat</i> -----	Panitia
B	Ahad, 22 Desember 2024		
	06.00 - 08.00	Persiapan	Panitia
7	08.00 - 10.00	Diskusi Panel : " Inovasi Generasi Muda Menuju Indonesia Emas 2045" - Wakil Menteri Pendidikan dasar Dan Menengah Dr. Fajar Riza Ul Haq, M.Si., M.A. - Wakil Menteri Perlindungan Pekerja Migran Indonesia Zulfikar Ahmad Tawalla, S.Pd., M.Kom	Prof. Dr. H. Zakiyudin Baedhawiy M.Ag
8	10.00 - 12.00	- Sidang Pleno Komisi - Penutupan	H. Dodok Sartono, S.E., M.M.

DAFTAR ISI

MATERI PIMPINAN WILAYAH MUHAMMADIYAH JAWA TENGAH	i
1. Konsep Kelembagaan PWM Jawa Tengah	1
2. Laporan KPI dan Pelaksanaan Program PWM Jawa Tengah	17
3. Arah Kebijakan dan Strategi Tahun 2025	59
LAPORAN UNSUR PEMBANTU PIMPINAN PIMPINAN WILAYAH MUHAMMADIYAH JAWA TENGAH	75
1. Majelis Tarjih Dan Tajdid	76
2. Majelis Tabligh	78
3. Majelis Pendidikan Dasar Menengah Dan Pendidikan Nonformal	80
4. Majelis Pembinaan Kader Dan Sumber Daya Insani	84
5. Majelis Pembinaan Kesehatan Umum	85
6. Majelis Pembinaan Kesejahteraan Sosial	88
7. Majelis Ekonomi, Bisnis Dan Pariwisata	91
8. Majelis Pendayagunaan Wakaf	94
9. Majelis Pemberdayaan Masyarakat	100
10. Majelis Pemberdayaan Masyarakat	102
11. Majelis Hukum & Ham	106
12. Majelis Lingkungan Hidup	108
13. Majelis Pustaka Dan Informasi	110
14. Lembaga Pengembangan Pesantren	113
15. Lembaga Pengembangan Cabang Dan Ranting	116
16. Lembaga Pembina Dan Pengawas Keuangan	118
17. Lembaga Resiliensi Bencana	121
18. Lembaga Amil Zakat Dan Sedekah	124
19. Lembaga Pengembang Usaha Mikro Kecil Dan Menengah	126
20. Lembaga Hikmah Dan Kebijakan Publik	130
21. Lembaga Seni Budaya Dan Olahraga	133
22. Lembaga Dakwah Komunitas	135
23. Lembaga Pemeriksa Halal Dan Kajian Halalan Thayyiban	135
24. Lembaga Pembinaan Haji Dan Umrah	137
25. Lembaga Pembinaan Masjid	139
26. Lembaga Bantuan Hukum Dan Advokasi Publik	143
27. Lembaga Pengembangan Perguruan Tinggi Muhammadiyah	148
LAPORAN ORGANISASI ORTONOM PIMPINAN PIMPINAN WILAYAH MUHAMMADIYAH JAWA TENGAH	150
1. Pimpinan Wilayah Aisyiyah Jawa Tengah	151
2. Pimpinan Pemuda Muhammadiyah Jawa Tengah	156
3. Pimpinan Wilayah Nasyiatul Aisyiyah	160
4. Ikatan Pelajar Muhammadiyah PWM Jawa Tengah	166

4. Ikatan Mahasiswa Muhammadiyah PWM Jawa Tengah	171
5. Tapak Suci Muhammadiyah PWM Jawa Tengah	177
6. Hizbul Wathan PWM Jawa Tengah	178

LAPORAN KPI PIMPINAN DAERAH MUHAMMADIYAH SE-JAWA TENGAH 186

1. PDM Kota Semarang	187
2. PDM Kab. Semarang	190
3. PDM Kab. Kendal	196
4. PDM Kab. Demak	201
5. PDM Kab. Grobogan	206
6. PDM Kota Salatiga	214
7. PDM Kab Jepara	218
8. PDM Kab Kudus	222
9. PDM Kab Pati	227
10. PDM Kab. Rembang	232
11. PDM Kab. Boyolali	234
12. PDM Kab. Blora	235
13. PDM Kota Surakarta	238
14. PDM Kab. Sragen	242
15. PDM Kab. Karanganyar	245
16. PDM Kab. Sukoharjo	249
17. PDM Kab. Wonogiri	252
18. PDM Kab. Klaten	255
19. PDM Kab. Boyolali	258
20. PDM Kota Magelang	261
21. PDM Kab. Magelang	264
22. PDM Kab. Temanggung	268
23. PDM Kab. Wonosobo	272
24. PDM Kab. Purworejo	278
25. PDM Kab. Kebumen	283
26. PDM Kab. Banyumas	287
27. PDM Kab. Purbalingga	290
28. PDM Kab. Banjarnegara	293
29. PDM Kab. Cilacap	297
30. PDM Kota Pekalongan	301
31. PDM Kab. Pekalongan	304
32. PDM Kota Tegal	308
33. PDM Kab. Tegal	312
34. PDM Kab. Batang	315
35. PDM Kab. Pemasang	318
36. PDM Kab. Brebes	322

KELEMBAGAAN MUHAMMADIYAH JAWA TENGAH (Menyelaraskan Sistem Organisasi Muhammadiyah Jawa Tengah)

A. SEJARAH SINGKAT MUHAMMADIYAH

Muhammadiyah berdiri pada 8 Dzulhijjah 1330 H atau bertepatan pada tanggal 18 November 1912 di Kauman, kota Yogyakarta. Pendirian Muhammadiyah diawali oleh keberadaan Sekolah Rakyat bernama Madrasah Ibtidaiyah Diniyah Islamiyah yang didirikan KH. Ahmad Dahlan pada awal tahun 1912. Madrasah ini mengadakan proses belajar-mengajar pertama kali di dengan memanfaatkan ruangan berupa kamar tamu di rumah KH. Ahmad Dahlan yang memiliki panjang 6 meter dan lebar 2.5 meter, berisi tiga meja dan tiga kursi panjang serta satu papan tulis. Pada saat itu ada sembilan santri yang menjadi murid di Madrasah Ibtidaiyah Diniyah Islamiyah.

Madrasah Ibtidaiyah Diniyah Islamiyah didirikan oleh KH. Ahmad Dahlan tanpa bantuan dan sumbangan dana orang lain. KH. Ahmad Dahlan mengandalkan harta bendanya untuk mewujudkan lembaga pendidikan Islam modern yang dibayangkannya.

Seiring waktu, kala berdiskusi dengan para santri dan muridnya dari *Kweek School* Jetis, KH. Ahmad Dahlan mendapat dorongan tambahan agar membentuk organisasi yang diharapkan akan menjaga keberlanjutan Madrasah Ibtidaiyah Diniyah Islamiyah. Organisasi itu bernama Muhammadiyah, dengan harapan agar para anggotanya dapat meneladani Nabi Muhammad Saw.

Meskipun gagasan dan usulan untuk mendirikan Muhammadiyah banyak didorong oleh beberapa orang santri dan muridnya, atas dasar aturan yang berlaku, hanya nama-nama yang telah cukup usia yang dapat dimasukkan sebagai pendiri. Dalam *Statuten* atau Anggaran Dasar Muhammadiyah yang diajukan kepada Pemerintah Hindia-Belanda disebutkan bahwa tanggal berdiri organisasi ini adalah 18 November 1912.

Setelah melewati proses pengajuan yang sulit dan memakan waktu lama, dengan terbitnya *Besluit* pada 22 Agustus 1914 No.81, akhirnya Muhammadiyah sebagai Badan Hukum diakui oleh Pemerintah Hindia-Belanda.

Pada masa awal pendirian, aturan yang ditetapkan oleh Pemerintah Hindia-Belanda membatasi ruang dan gerak Muhammadiyah. Namun, dalam Kongres Boedi Oetomo yang diselenggarakan di rumah KH. Ahmad Dahlan pada tahun 1917, pendiri Muhammadiyah ini menyatakan bahwa organisasi ini perlu berdiri tidak saja di Yogyakarta, tapi juga di seluruh Jawa, dan bahkan di Sumatera, Sulawesi, Kalimantan, dan di berbagai tempat di nusantara.

Setelah mendapat persetujuan dari Pemerintah Hindia-Belanda, KH. Ahmad Dahlan menjadi leluasa dalam memperluas misi dakwahnya. KH. Ahmad Dahlan pergi berceramah di berbagai tempat dan mengajak kaum muslimin untuk mengamalkan Islam yang membebaskan umatnya dari kejumudan, kebodohan, dan berorientasi pada amal saleh.

KH Ahmad Dahlan memimpin Muhammadiyah sejak tahun 1912 dan berakhir ketika wafat pada 1923. Dari awal hingga setengah abad berikutnya, kepemimpinan di Muhammadiyah dilanjutkan oleh Kyai Haji Ibrahim pada tahun 1923 hingga 1931. Kemudian Kyai Haji Hisyam pada 1931 hingga 1936, Kyai Haji Mas Mansyur pada 1936 hingga 1942, dan Ki Bagus Hadikusuma pada tahun 1942 hingga 1953.

B. SEJARAH SINGKAT MUHAMMADIYAH JAWA TENGAH

Setelah Muhammadiyah besar di Yogyakarta, gerakan dakwah yang dibawa KH. Ahmad Dahlan semakin meluas ke berbagai daerah, termasuk di wilayah Jawa Tengah. KH. Ahmad Dahlan yang juga seorang pedangan sering melakukan lawatan di awal berdirinya Muhammadiyah ke beberapa kabupaten di Jawa Tengah, seperti Surakarta, Pekalongan, Rembang, Semarang, Kudus, Purwokerto (sekarang masuk wilayah Kabupaten Banyumas) dan beberapa daerah sekitarnya. Selain berdagang, lawatan Kyai Dahlan itu juga diselingi dengan dakwah secara langsung kepada masyarakat setempat.

Menurut catatan sejarah, pada tahun 1923, di Jawa Tengah terdapat 12 cabang Muhammadiyah. Pada tahun 1926 terdapat 24 cabang. Pada tahun 1932 terdapat 112 cabang. Jumlah tersebut menjadi yang tertinggi dari provinsi lain di Indonesia (pada saat itu). Berikut beberapa cabang di Jawa Tengah yang telah berdiri di awal pendirian Persyarikatan Muhammadiyah.

1. Cabang Blora (27 November 1921)
2. Cabang Surakarta (25 Januari 1922)

3. Cabang Purwokerto (15 November 1922)
4. Cabang Pekalongan (26 November 1922)
5. Cabang Pekajangan (26 November 1922)
6. Cabang Purbalingga (25 November 1923)
7. Cabang Klaten (25 November 1923)
8. Cabang Balapulang (25 November 1925)

Pada tahun 1940, Muhammadiyah memiliki puluhan cabang dan ratusan grup. Beberapa di antaranya terdapat di Jawa Tengah.

1. Surakarta (70 grup)
2. Semarang (36 grup)
3. Pekalongan (32 grup)
4. Banyumas (56 grup)

Adapun menurut Piagam Pendirian Nomor. 55/KET/I.0/B/2008, Pimpinan Wilayah Muhammadiyah Jawa Tengah resmi didirikan pada tanggal 1 Februari 1966 melalui Surat Keputusan Pimpinan Pusat Muhammadiyah Nomor K.01/W/1966.

C. FILOSOFI BERDIRINYA MUHAMMADIYAH

Sebuah organisasi yang bisa bertahan lama dan tumbuh besar pasti memiliki dasar filosofi yang kuat yang menjadi alasan keberadaan dan kelahirannya. Adapun filosofi berdirinya Muhammadiyah banyak dituangkan dalam Muqodimah Anggaran Dasar Muhammadiyah (MADM). MADM adalah ideologi yang menjelaskan cita-cita, pandangan dasar, dan cara Muhammadiyah mewujudkan masyarakat Islam. Berikut isi Muqodimah Anggaran Dasar Muhammadiyah:

Bahwa sesungguhnya ke-Tuhanan itu adalah hak Allah semata-mata. Ber-Tuhan dan ber'ibadah serta tunduk dan tha'at kepada Allah adalah satu-satunya ketentuan yang wajib atas tiap-tiap makhluk, terutama manusia.

Hidup bermasyarakat itu adalah sunnah (hukum qudrat iradat) Allah atas kehidupan manusia di dunia ini.

Masyarakat yang sejahtera, aman damai, makmur dan bahagia hanyalah dapat diwujudkan di atas keadilan, kejujuran, persaudaraan dan gotong-royong, bertolong-tolongan dengan bersendikan hukum Allah yang sebenar-benarnya, lepas dari pengaruh syaitan dan hawa nafsu.

Agama Allah yang dibawa dan diajarkan oleh sekalian Nabi yang bijaksana dan berjiwa suci, adalah satu-satunya pokok hukum dalam masyarakat yang utama dan sebaik-baiknya.

Menjunjung tinggi hukum Allah lebih daripada hukum yang manapun juga, adalah kewajiban mutlak bagi tiap-tiap orang yang mengaku ber-Tuhan kepada Allah.

Agama Islam adalah Agama Allah yang dibawa oleh sekalian Nabi, sejak Nabi Adam sampai Nabi Muhammad saw, dan diajarkan kepada umatnya masing-masing untuk mendapatkan hidup bahagia Dunia dan Akhirat.

Syahdan, untuk menciptakan masyarakat yang bahagia dan sentausa sebagai yang tersebut di atas itu, tiap-tiap orang, terutama umat Islam, umat yang percaya akan Allah dan Hari Kemudian, wajiblah mengikuti jejak sekalian Nabi yang suci: beribadah kepada Allah dan berusaha segiat-giatnya mengumpulkan segala kekuatan dan menggunakannya untuk menjelmakan masyarakat itu di Dunia ini, dengan niat yang murni-tulus dan ikhlas karena Allah semata-mata dan hanya mengharap karunia Allah dan ridha-Nya belaka, serta mempunyai rasa tanggung jawab di hadirat Allah atas segala perbuatannya, lagi pula harus sabar dan tawakal bertabah hati menghadapi segala kesukaran atau kesulitan yang menimpa dirinya, atau rintangan yang menghalangi pekerjaannya, dengan penuh pengharapan perlindungan dan pertolongan Allah Yang Maha Kuasa.

Untuk melaksanakan terwujudnya masyarakat yang demikian itu, maka dengan berkat dan rahmat Allah didorong oleh firman Allah dalam Al-Qur'an:

وَأَتَىٰكُمْ مِنْكُمْ أُمَّةٌ يَدْعُونَ إِلَى الْخَيْرِ وَيَأْمُرُونَ بِالْمَعْرُوفِ وَيَنْهَوْنَ عَنِ الْمُنْكَرِ وَأُولَٰئِكَ هُمُ الْمُفْلِحُونَ

Adakanlah dari kamu sekalian, golongan yang mengajak kepada ke-Islaman, menyuruh kepada kebaikan dan mencegah daripada keburukan. Mereka itulah golongan yang beruntung berbahagia.” (QS Ali-Imran:104)

Pada tanggal 8 Dzulhijjah 1330 Hijriyah atau 18 Nopember 1912 Miladiyah, oleh almarhum KHA. Dahlan didirikan suatu persyarikatan sebagai ”gerakan Islam” dengan nama ”MUHAMMADIYAH” yang disusun dengan Majelis-Majelis (Bahagian-bahagian)-nya, mengikuti pereran zaman serta berdasarkan ”syura” yang dipimpin oleh hikmah kebijaksanaan dalam permusyawatan atau Mukhtamar.

Kesemuanya itu. perlu untuk menunaikan kewajiban mengamalkan perintah-perintah Allah dan mengikuti sunnah Rasul-Nya, Nabi Muhammad saw., guna mendapat karunia dan ridla-Nya di dunia dan akhirat, dan untuk mencapai masyarakat yang sentausa dan bahagia, disertai nikmat dan rahmat Allah yang melimpah-limpah, sehingga merupakan:

بَلَدَةٌ طَيِّبَةٌ وَرَبٌّ غَفُورٌ

“Suatu negara yang indah, bersih suci dan makmur di bawah perlindungan Tuhan Yang Maha Pengampun”.

Maka dengan Muhammadiyah ini, mudah-mudahan ummat Islam dapatlah diantarkan ke pintu gerbang Syurga “Jannatun Na’im” dengan keridlaan Allah Yang Rahman dan Rahim.

Terdapat 7 pokok pikiran dalam MADM, yaitu:

1. Hidup manusia harus berdasar tauhid, ibadah, dan taat kepada Allah SWT.
2. Hidup bermasyarakat merupakan sunnah Allah SWT.
3. Masyarakat yang sejahtera, aman, damai, makmur, dan bahagia hanya dapat diwujudkan atas dasar keadilan, kejujuran, persaudaraan, dan gotong-royong
4. Agama Islam adalah satu-satunya pokok hukum dalam masyarakat yang utama dan sebaik-baiknya.
5. Menjunjung tinggi hukum Allah lebih daripada hukum yang manapun juga merupakan kewajiban mutlak.
6. Perjuangan mewujudkan pokok-pokok pikiran tersebut dapat dilaksanakan dengan sebaik-baiknya dan berhasil melalui berorganisasi

D. TUJUAN MUHAMMADIYAH

“Menegakkan dan menjunjung tinggi Agama Islam, sehingga terwujud Masyarakat Islam sebenar benarnya.”

E. IDENTITAS MUHAMMADIYAH (POSITIONING)

Muhammadiyah adalah Gerakan Islam Dakwah Amar Ma’ruf Nahi Munkar dan Tajdid, bersumber pada Alqur’an dan Assunnah. (AD Pasal 4).

F. VISI MUHAMMADIYAH JATENG 2027

“Menjadi Gerakan Islam dengan Pranata Sosial yang Unggul, Berkemajuan dan Jaringan Luas di Jawa Tengah Tahun 2027.”

Keterangan:

- a. Kata Kunci dalam Visi Jawa Tengah Adalah : *Unggul, Berkemajuan dan Jaringan Luas.*

KATA KUNCI	INDIKATOR	TARGET
UNGGUL	Profesional, Maju dan Modern (PMM): <ul style="list-style-type: none"> - Keuangan Mandiri (sehat dan Kuat) - Marketing/Barandingdan Jaringan Luas - Operasional dengan system dan Digitalisasi - SDM Berkarakter dan Ekspert. 	Akan ditunjukkan dalam KPI periode / Tahunan
BERKEMAJUAN	SDM: Berkarakter Islam Berkemajuan: <ul style="list-style-type: none"> - Bertauhid - Ber-Qura'an dan Sunnah - Berijtihad & Tajdid - Wasathiyah - Rahmatan lil'alamin 	
JARINGAN LUAS	Memiliki struktur dan jaringan PDM, PCM, PRM, Masjid dan AUM merata di Jawa Tengah	

- b. Visi Muhammadiyah Jawa Tengah merupakan turunan dari Visi Muhammadiyah secara Umum yang bersifat permanen dan jangka Panjang dan Visi Pengembangan Muhammadiyah dalam Restra Muhammadiyah 2020-2027 yang ditetapkan oleh Pimpinan Pusat Muhammadiyah.

- c. Visi Muhammadiyah: (Visi Permanen jangka Panjang):

“Terwujudnya Masyarakat Islam yang sebenar benarnya”.

Rumusan *“Masyarakat Islam”*. Adalah: Suatu masyarakat dimana ajaran Islam berlaku dan menjiwai seluruh bidang kehidupan masyarakat tersebut. Dengan Ciri-ciri : Bertuhan dan beragama, Persaudaraan, Berakhlak dan beradab, Berhukum syar'i, Berkesejahteraan, Bermusyawarah, Ikhsan, Berkemajuan, Berpimpin dan tertib

d. Visi Muhammadiyah 2027:

“Meningkatnya sinergi dengan seluruh komponen umat, bangsa, dan kemitraan internasional agar terciptanya pranata sosial berkemajuan bagi tumbuh dan kembangnya nilai-nilai Islam di Indonesia sebagaimana tujuan Muhammadiyah dengan tetap meningkatkan kualitas Persyarikatan dan amal usaha secara berkesinambungan” (Renstra Muhammadiyah : 2020-2027)

G. MISI MUHAMMADIYAH

1. Menegakkan Tauhid yang murni berdasarkan Al-Quran dan As-Sunnah.
2. Menyebarkan dan memajukan Ajaran Islam yang bersumber pada Al-Quran dan As-Sunnah yang shahihah/ maqbulah.
3. Mewujudkan Islam dalam kehidupan pribadi, keluarga, dan Masyarakat

H. KARAKTER / VALUE MUHAMMADIYAH

Karakter warha Muhammadiyah sebagaimana tercantum dalam 5 karakteristik dalam Risalah Islam Berkemajuan, sebagai berikut:

- a. Bertauhid
- b. Ber-Qura'an dan Sunnah
- c. Berijtihad & Tajdid
- d. Wasathiyah
- e. Rahmatan lil'alamin

I. GOAL MUHAMMADIYAH JAWA TENGAH

Goal Muhammadiyah Jawa Tengah dirumuskan dalam tiga prioriotas utama , yang kemudian disebut **TOP 3 Goal : 3J**, (Jama'ah, Jam'iyah dan Jariyah):

JAMA'AH	Pengembangan dan penguatan Jama'ah lewat penguatan Masjid, PRM, PCM (secara kuantitas dan kualitas).	Indikator dan target ditetapkan tiap periode/ tahun
JAM'IYAH	Membangun Managemen Organisasi yang PMM (Profesional, Maju dan Modern), lewat penguatan SDM, System, Jaringan, kemandirian/ keuangan.	

JARIYAH	Membangun AUM Unggulan bidang Pendidikan, Kesehatan, Sosial dan Ekonomi.	
---------	--	--

J. KEY PERFORMANCE INDICATOR (KPI)

1. KPI Utama PWM

- Memastikan Kinerja UPP Bagus (KPI>75%)
- Mamastikan Kinerja ORTOM Bagus (KPI>75%)
- Memastikan Kinerja PDM Bagus (KPI>75%)

2. KPI UTAMA UPP PWM

Sesuai penugasan Pimpinan PWM

K. STRUKTUR ORGANISASI DAN PEMBIDANGAN

Untuk efesiensi dan efektifitas koordinasi antara Pimpinan Wilayah dan daerah maka perlu adanya standart pembidangan Unsur Pembantu Pimpinan, sebagai berikut:

JABATAN	PEMBIDANGAN / UPP BINAAN
Ketua	Penanggungjawab Semua Bidang
Wakil Ketua 1	<i>Majelis Tarjih dan Tajdid</i>
	<i>Majelis Tabligh</i>
	<i>Lembaga Dakwah Komunitas</i>
Wakil Ketua 2	<i>Lembaga Pengembangan PTMA</i>
	<i>Majelis Pendidikan Dasar Menengah & PNF</i>
	<i>Lembaga Pengembangan pesantren</i>
Wakil Ketua 3	<i>Majelis Pembinaan Kader dan Sumber Daya Insani</i>
	<i>Lembaga Hikmah dan Kebijakan Publik</i>
	<i>ORTOM</i>
Wakil Ketua 4	<i>Majelis Pembinaan Kesehatan Umum</i>
	<i>Lembaga relisiensi Bencana</i>
	<i>Majelis Pembinaan Kesejahteraan Sosial</i>
Wakil Ketua 5	<i>LP Halal & KHT</i>
	<i>Majelis Ekonomi, Bisnis dan Pariwisata</i>
	<i>Lembaga Pembinaan Haji dan Umroh</i>
	<i>Lembaga Pengembangan Usaha Mikro Kecil Menengah</i>

Wakil Ketua 6	<i>Lembaga Pembinaan dan Pengawasan Keuangan</i>
	<i>Majelis Pendayagunaan Wakaf</i>
	<i>Lembaga Amil, Zakat, Infak dan Sedekah</i>
Wakil Ketua 7	<i>Majelis Pemberdayaan Masyarakat</i>
	<i>Majelis Lingkungan Hidup</i>
Wakil Ketua 8	<i>Majelis Hukum dan Hak Asasi Manusia</i>
	<i>Lembaga Bantuan Hukum</i>
Wakil Ketua 9	<i>Lembaga Pengembangan Cabang / Ranting</i>
	<i>Lembaga Pembinaan Masjid dan Mushola Muhammadiyah</i>
Wakil Ketua 10	<i>Majelis Pustaka dan Informasi</i>
	<i>Lembaga Seni Budaya dan Olahraga</i>
Wakil Ketua 11 Ex Officio PWA	Aisyiah,
Sekretaris	Biro Organisasi Sekretariat
Bendahara	Biro Keuangan

L. TUGAS UTAMA DAN PENJABARAN TUGAS:

JABATAN	TUGAS UTAMA	PENJABARAN TUGAS
<i>Ketua</i>	Membuat Perencanaan	Merumuskan kebijakan Wilayah sesuai dengan kebijakan PPM
		Membuat perencanaan Program dan KPI beserta anggarannya
		Melakukan evaluasi terhadap kebijakan & Program kerja yang telah dijalankan
	Peningkatan Kinerja (UPP, ORTOM, PDM)	Menetapkan kebijakan strategis & KPI UPP, ORTOM, PWM dan PDM sejateng
		Membina dan menggerakkan UPP, ORTOM, PWM dan PDM sejateng
		Melakukan evaluasi kinerja UPP, ORTOM, PWM dan PDM sejateng
		Merumuskan pelaksanaan Budaya persyarikatan (5 karakter RIB)

	Peningkatan Kualitas / Kompetensi SDM	Menyusun kebijakan implementasi Budaya persyarikatan (RIB)	
		Melakukan evaluasi implementasi budaya persyarikatan (RIB)	
	Kerjasama : Mewakili persyarikatan	Mewakili PWM bekerjasama dengan pemerintah atau pihak luar	
		Menghadiri undangan eksternal (mewakulkan)	
		Juru bicara sikap resmi PWM	
	<i>Sekretaris</i>	Memimpin Kesekretariatan	Memastikan operasional kantor berjalan dengan lancar
Membina SDM kantor			
Melakukan evaluasi kinerja sekretariat			
Mengelola Informasi		Mengendalikan surat keluar masuk dan tindak lanjutnya	
		Mengatur dan mengagendakan rapat-rapat	
		Mengawal keputusan rapat agar berjalan dengan baik	
Mengarahkan Biro Organisasi		Bersama biro organisasi melakukan inovasi organisasi	
		Melakukan monitoring kinerja(KPI) UPP, ORTOM dan PDM	
		Menyusun laporan dan evaluasi atas program persyarikatan	
<i>Bendahara</i>		Menjalankan Fungsi Akuntansi	Menyusun RAPB Peryarikatan dan pelaporanya
			Menjaga ketersediaan uang (Cash Flow)
			Memeriksa dan memberikan rekomendasi pendanaan
	Menjalankan Fungsi Finace	Membuat strategi sumber pendapatan baru	
		Menginventaris dan Mengelola aset persyarikatan agar produktif	
		Mengevaluasi dan inovasi terhadap pendapatan dan pengeluaran	
	Mengarahkan Biro Keuangan	Bersama biro keuangan melakukan inovasi sistem keuangan	
		Melakukan monitoring keuangan UPP, ORTOM dan PDM	

		Memeriksa dan memberikan rekomendasi pembiayaan persyarikatan
<i>Wakil Ketua</i>	<i>Pertumbuhan UPP, ORTOM dan PDM binaan</i>	Menetapkan kebijakan strategis & KPI UPP binaanya
		Membina dan menggerakkan UPP, ORTOM dan PDM binaanya
		Melakukan evaluasi kinerja UPP binaanya
	<i>Pembinaan dan Pengarahan UPP, ORTOM dan PDM Binaan</i>	Memastikan rapat koordinasi UPP, ORTOM dan PDM binaan berjalan sesuai ketentuan
		Memastikan program-program (KPI) UPP, ORTOM dan PDM binaan dijalankan
		Meminta laporan dan evaluasi pelaksanaan program (KPI) UPP, ORTOM dan PDM Binaan
	<i>Kaderisasi UPP, ORTOM dan PDM binaan</i>	Menyusun kurikulum upgrading kompetensi UPP, ORTOM dan PDM Binaan
		Melakukan upgrading kompetensi UPP, ORTOM dan PDM Binaan
		Melakukan evaluasi anggota UPP, ORTOM dan PDM Binaan

M. STANDART OPERASIONAL PROSEDUR (SOP)

Standar Operasional Prosedur (SOP) merupakan dokumen yang berisi panduan sistematis untuk menjalankan suatu proses kerja agar dapat dilakukan dengan konsisten, efisien, dan sesuai standar yang telah ditetapkan. Pentingnya SOP terletak pada fungsinya sebagai pedoman utama dalam mengarahkan tindakan individu atau tim dalam organisasi. Dengan adanya SOP, setiap pelaku kerja memiliki acuan yang jelas untuk menjalankan tugas mereka, mengurangi risiko kesalahan, serta meningkatkan efisiensi kerja.

Dalam rangka mencapai organisasi yang profesional maka SOP sangat dibutuhkan oleh lembaga Muhammadiyah agar tugas dan pekerjaan bisa berjalan dengan baik.

SOP yang dimaksud diantaranya :

PERPEKTIF	NO	SOP
Keuangan	1	SOP Pengajuan Program
	2	SOP Pencairan dana

	3	SOP pencatatan uang masuk
	4	SOP Pencatatan uang keluar
	5	SOP Laporan keuangan
Pelanggan	1	SOP menerima tamu
	2	SOP menerima surat
	3	SOP mengirim surat
	4	SOP pelayanan kantor
Operational	1	SOP Kebersihan
	2	SOP pelaksanaan rapat
	3	SOP pelaksanaan program
HR	1	SOP rekrutmen karyawan
	2	SOP pembinaan karyawan
	3	SOP training karyawan
	4	SOP mutase karyawan
	5	SOP promosi karyawan
	6	SOP resign
	7	SOP cuti kerja
	8	SOP ijin kerja

SOP-SOP diatas adalah Sebagian kecil dari SOP yang dibutuhkan oleh organisasi. SOP yang lain akan dilengkapi dan disusun sesuai dengan kebutuhan.

N. TRAINING FOR TRAINER

Training merupakan salah satu elemen penting dalam pengembangan sumber daya manusia (SDM) di sebuah organisasi. Pelatihan yang efektif tidak hanya membantu meningkatkan keterampilan dan kompetensi pimpinan dan anggota, tetapi juga berperan strategis dalam memastikan keberhasilan organisasi dalam mencapai tujuannya. Dalam lingkungan kerja yang dinamis dan terus berubah, pelatihan menjadi investasi penting untuk menjaga daya saing dan relevansi organisasi.

Melalui training, pimpinan dan anggota dapat memahami tugas dan tanggung jawab mereka dengan lebih baik, sehingga mampu bekerja lebih efisien dan produktif. Selain itu, pelatihan memungkinkan individu untuk mengikuti perkembangan teknologi, metode kerja, dan standar industri terbaru. Hal ini

memastikan bahwa setiap anggota organisasi memiliki kemampuan yang relevan dengan kebutuhan zaman.

Training juga berfungsi sebagai media untuk memperkuat keterlibatan dan motivasi karyawan pimpinan dan anggota. Ketika anggota merasa diperhatikan melalui program pelatihan, mereka cenderung memiliki loyalitas yang lebih tinggi dan menunjukkan performa yang lebih baik. Selain itu, pelatihan meningkatkan kolaborasi antar individu, menciptakan tim kerja yang solid, dan mendukung terciptanya budaya kerja yang positif.

Bagi organisasi, manfaat training tidak hanya terlihat dari peningkatan kualitas kerja, tetapi juga dari kemampuan untuk menghadapi tantangan baru, baik itu berupa inovasi teknologi, perubahan regulasi, atau peningkatan ekspektasi pelanggan. Dengan tenaga kerja yang terlatih, organisasi dapat lebih mudah beradaptasi dengan perubahan dan menciptakan solusi inovatif untuk masalah yang muncul.

Agar training bisa berjalan dengan baik maka dibutuhkan standar kompetensi yang harus dimiliki oleh semua pihak dalam organisasi. Berikut kompetensi yang harus dimiliki dari pimpinan dan pihak-pihak yang tergabung dalam organisasi

NO	KOMPETENSI	KETUA	WAKIL KETUA	SEKRE TARIS	BENDA HARA	Pimpinan UPP
A	KNOWLEDGE					
1	Sejarah Muhammadiyah	1	1	1	1	1
2	Muqodimah AD	1	1	1	1	1
3	MKCH	1	1	1	1	1
4	Khittoh muh	1	1	1	1	1
5	Kepribadian muh	1	1	1	1	1
6	Pedoman hidup islami Warga Muh (PHIWM)	1	1	1	1	1
7	RIB	1	1	1	1	1
8	AD ART	1	1	1	1	1
B	SKILL					
1	Managerial Skill	1	1	1	1	1

2	Membaca laporan keuangan	1	1	1	1	1
3	Public Speaking	1	1	1	1	1
4	Baca tulis Al Quran	1	1	1	1	1
5	Menguasai bidang yang diampu	1	1	1	1	1
C	ATITUDE					
1	Siddiq	1	1	1	1	1
2	Amanah	1	1	1	1	1
3	Tabligh	1	1	1	1	1
4	Fathonah	1	1	1	1	1

O. PENUTUP

Langkah-langkah yang telah disusun, mulai dari penetapan maksud dan tujuan muhammadiyah hingga pelaksanaan training, merupakan upaya strategis untuk memastikan sistem dalam organisasi berjalan secara sinkron dan terarah. Penetapan tujuan memberikan visi yang jelas, SOP menjadi panduan dalam setiap proses, dan pelatihan memperkuat kompetensi sumber daya manusia untuk mendukung pencapaian tersebut.

Dengan keselarasan antara tujuan, prosedur, dan peningkatan kemampuan anggota, organisasi mampu menciptakan koordinasi yang solid di semua lini. Ini tidak hanya meningkatkan efisiensi kerja tetapi juga memastikan bahwa setiap individu memiliki peran yang jelas dalam mendukung keberhasilan bersama. Pada akhirnya, sistem organisasi yang terintegrasi dengan baik akan menjadi fondasi untuk mencapai target yang diinginkan dan menghadapi berbagai tantangan di masa depan.

Semarang, 16 Desember 2024

Ketua

Sekretaris

Dr. H. Tafsir, M. Ag

NBM: 587.795

H. Dodok Sartono, SE, MM

NBM: 1.049.330

LAMPIRAN

1. STRUKTUR PWM JATENG

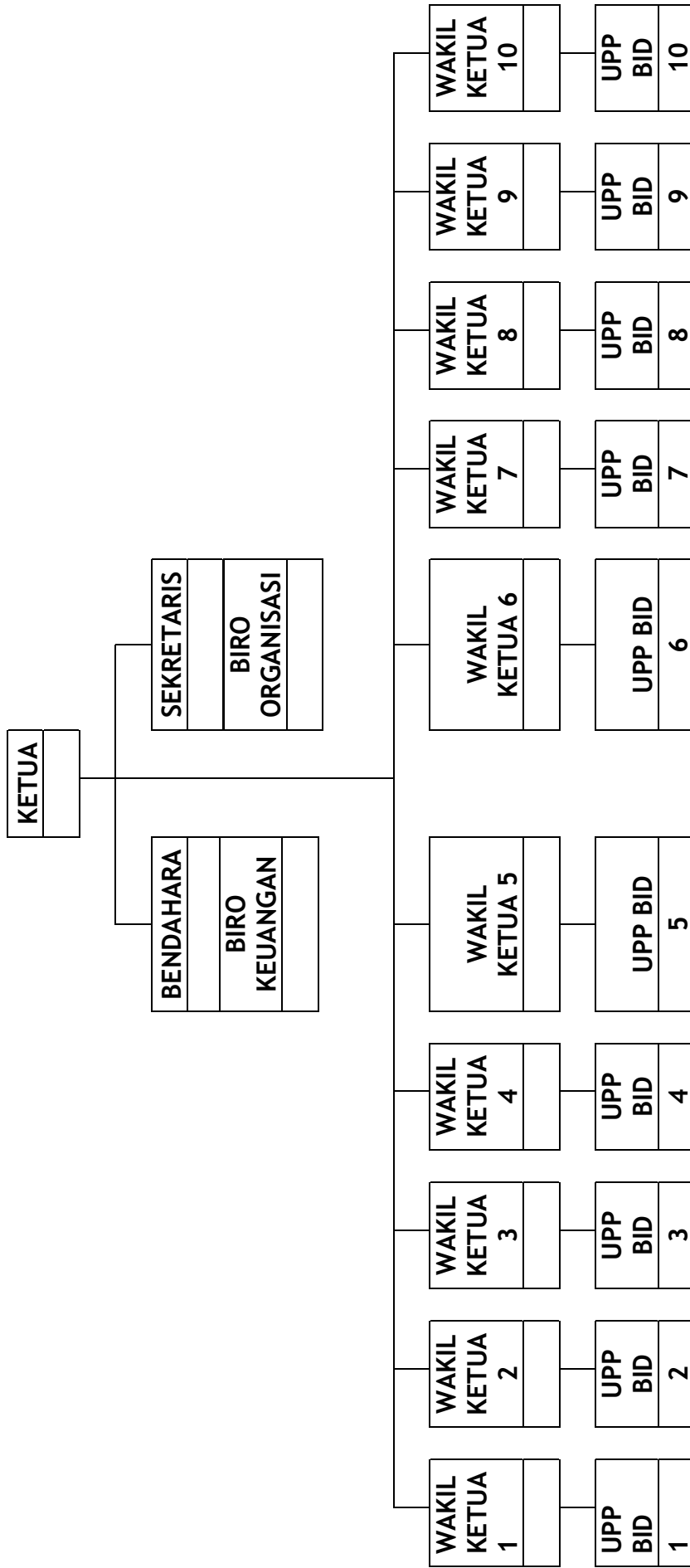

2. STRUKTUR SEKRETARIAT

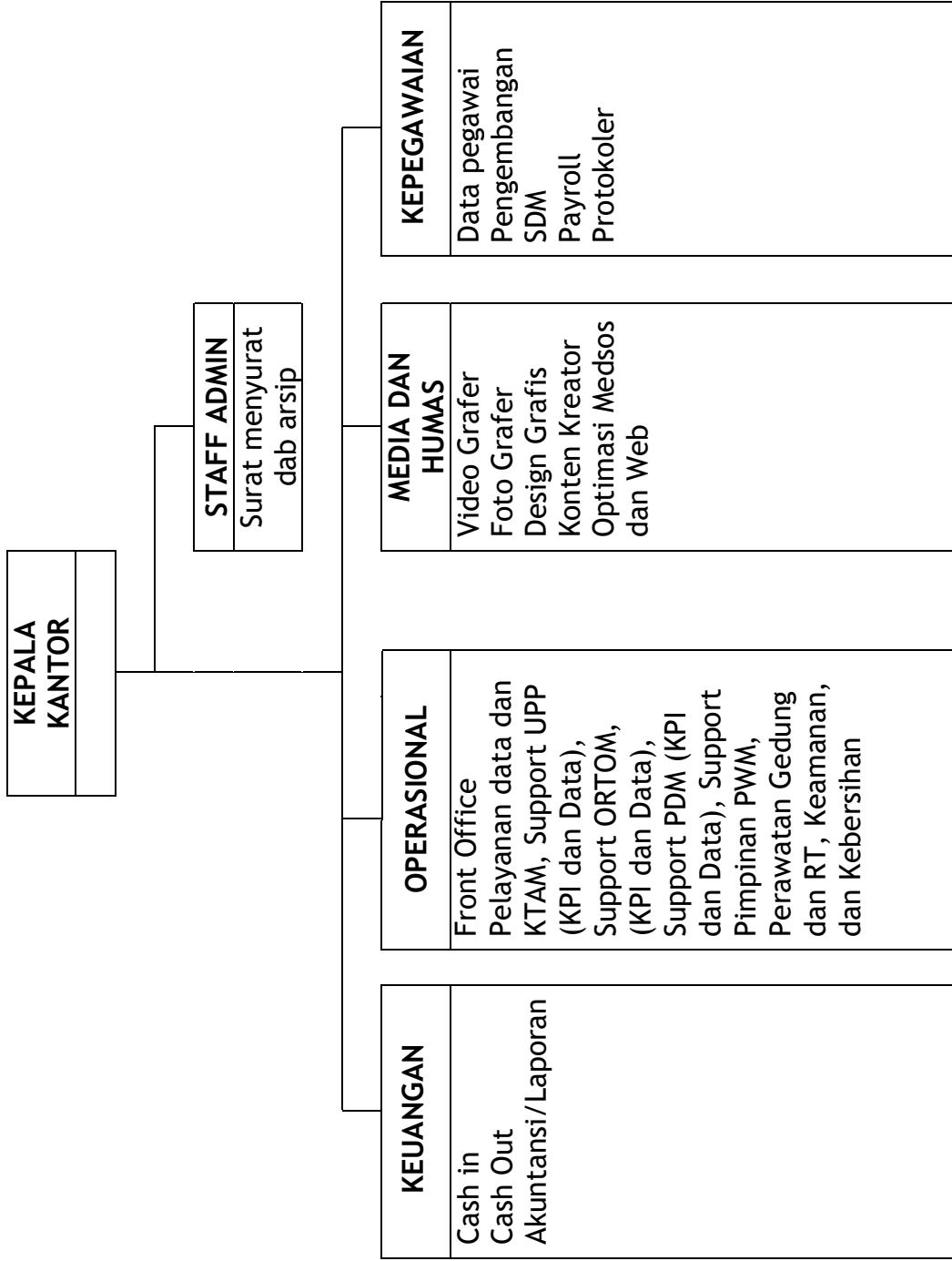

**LAPORAN DAN PROGRES CAPAIAN KPI DAN PROGRAM KERJA
PIMPINAN WILAYAH MUHAMMADIYAH
JAWA TENGAH**

A. PENDAHULUAN

Program Muhammadiyah hasil Mukhtamar ke-48 merupakan program nasional/pusat (keseluruhan) yang menjadi acuan umum bagi perumusan dan pelaksanaan program di tingkat wilayah, daerah, cabang, ranting, organisasi otonom, dan amal usaha Persyarikatan sesuai dengan kewenangan, kepentingan, dan kondisi masing-masing. Program Muhammadiyah 2022-2027 secara umum dan keseluruhan berada dalam tanggung jawab Pimpinan Pusat Muhammadiyah, sedangkan pelaksanaan serta penjabaran program berada di tingkat daerah sebagai pusat administrasi pelaksanaan program. Artinya, Pimpinan Muhammadiyah Daerah menjadi tempat konsentrasi administrasi dan pelaksanaan program dengan pertimbangan lebih dekat ke arus bawah, yakni cabang dan ranting serta lebih realistis dalam melakukan pengorganisasian dan pelaksanaan program Muhammadiyah sesuai dengan orientasi otonomi dan operasional program dari bawah (*bottom-up*).

Kebijakan pengorganisasian dan pelaksanaan program di tingkat wilayah meliputi tiga aspek/fungsi, pertama sebagai pelaksana kebijakan Pimpinan Pusat dalam melaksanakan program umum menyeluruh/nasional, kedua bertanggung jawab dalam pengorganisasian secara umum terhadap pelaksanaan program di bawahnya, dan ketiga melaksanakan kebijakan- kebijakan khusus sesuai dengan kewenangan dan kepentingan wilayah masing-masing. Khusus bagi Organisasi Otonom Muhammadiyah program Muhammadiyah hasil Mukhtamar ke-48 menjadi acuan umum sesuai dengan prinsip-prinsip otonomi dan kekhususan organisasi otonom masing-masing.

Ditingkat Jawa Tengah pelaksanaan program prioritas dibuatkan indikator capaian yang jadi penilaian kinerja pimpinan dan UPP PWM. Untuk program umum pimpinan lebih focus pada 3 hal, yaitu : Menggerakkan dan mengaktifkan UPP PWM, ORTOM PWM dan PDM se Jawa Tengah dengan menetapkan KPI (key Performance indicator) masing masing sebagai ukuran dan penilaian kinerja.

B. REVIEW KPI TAHUN 2024

1. KPI PERFORMANCE PIMPINAN TAHUN 2024

NO	KPI (Jam'iyah)	BOBOT	TARGET 2024	CAPAIAN	PFMC	SKOR
1.	UPP PWM Kategori katif (KPI>75)	35%	27	20	74%	24%
2.	ORTOM PWM kategori Aktif (KPI >75%)	30%	7	NM	NM	0%
3.	PDM se Jateng Kategori Aktif (KPI>75%)	35%	35	29	82,8%	29%
	SKOR	100%				53%

2. KPI PERFORMANCE PROGRAM PRIORITAS UPP PWM 2024

NO	KPI	BOBOT	TARGET	CAPAIAN	PFMC	SKOR	PIC
A	Jamaah						
1	Jumlah Anggota (KTAM)	5	300.000	178.419,0	59%	4%	MT
2	Memiliki Masjid Unggulan Tiap PDM	3	5	30	600%	3%	LPM
3	Memiliki Korp Dai	5	4,000	7.465	187%	3%	MT
4	Jumlah PRM 65% Desa di Jateng	5	4.740	4.429	93%	3%	PLCR
5	PRM aktif/Hijau : 70% jml PRM	5	3.720	2.746	74%	4%	LPCR

6	Jumlah PCM : 100% Kecamatan di Jateng	5	576	581	101%	3%	LPCR
7	PCM Aktif / Hijau : 80% PCM	5	480	481	100%	4%	LPCR
8	Sekolah tabligh/ karisidenan	4	3	4	133%	3%	MT
9	Sekolah IdeologiMu/ karisidenan	4	4	4	100%	3%	MPKSDI
10	Mendirikan PUTM	3	1	1	100%	3%	MTT
11	Memiliki Training Center PWM (BLK)	3	-	0	0%	3%	MPKSDI
12	Memiliki Pasukan KOKAM	3	14,000	9.815	70%	2%	PWPM
B	Jariyah						
13	Managemen Wakaf dan Lazismu satu atap	4	50%	30%	60%	2%	LAZISM U-MPW
14	AUM (Kes, Pendidikan) Kategori Sehat/Mandiri	3	70%	54%	77%	2%	MPKU
15	Memiliki ICP (SD/SLTP/SLTA) Tiap PDM	3	8	90	1125 %	3%	DIKDAS MEN
16	Memiliki Sekolah Bertaraf Internasional	4	0	0	0%	3%	DIKDAS MEN

17	Sertifikasi pengasuh panti (Sekolah pengasuh panti asuhan)	3	80	0	0%	0%	MPS
18	JATAM tiap kabupaten/ kota	3	15	25	167%	3%	MPM
19	Pengolahan limbah RS/Domestik (RSMA SeJateng)	3	10%	10%	100%	2%	MPKU
20	TVMu-Jateng	3	0	0	0%	1%	MPI
21	Punya Orkestra/ Group Musik	3	1	0	0%	0%	LSBO
22	Tiap PDM memiliki KBIHU dan terkoneksi dengan PT Arrohmah	4	35	34	97%	4%	LPHU
23	Sertifikasi Halal UMKM binaan LP-UMKM	3	10%	0	0%	0%	LP Halal &KHT
24	Memiliki perusahaan Produktif & profit	4	3PT	7	233%	3%	MEBP
25	Kampus kategori Mandiri /hijau	3	70%	52%	74%	1%	LP-PTMA
26	Memiliki Gudang Kemanusiaan Jateng	3	1	0	0%	0%	LBR/MDMC
27	Data Base Aset persyarikatan dalam sistem	4	60%	60%	100%	1%	MPW
	SKOR	100%				80%	

3. KPI PERFORMANCE ORTOM PWM 2024

NO	KPI	BOBOT	TARGET	CAPAIAN	PFMC	SKOR
1	PW AISYIYAH	16%	80%	NM	NM	NM
2	PW PEMUDA MUHAMMADIYAH	14%	80%	NM	NM	NM
3	PW NA	14%	80%	NM	NM	NM
4	PW IMM	14%	80%	NM	NM	NM
5	PW-IPM	14%	80%	NM	NM	NM
6	KWARWIL-HW	14%	80%	NM	NM	NM
7	TSPM	14%	80%	NM	NM	NM
	SKOR	100%				77%

4. ANALISIS KPI 2024

A. ANALISA KPI PIMPINAN 2024

NO	KPI	BOBOT	TARGET	CAPAIAN	PFMC	SKOR	ANALISA	RENCANA PERBAIKAN
1.	UPP PWM Kategori katif (KPI > 75)	35%	27	20	74%	24%	<ul style="list-style-type: none"> - Banyak UPP belum FOKUS pada KPI Prioritas - Pemahaman KPI masih kurang - Belum ada kejelasan baged program 	<ul style="list-style-type: none"> - Penekanan KPI Utama UPP lebih focus - Bintek SIM KPI dan pengukuran program - Penganggaran berbasis program
2.	ORTOM PWM kategori Aktif (KPI > 75%)	30%	7	NM	NM	0%	<ul style="list-style-type: none"> - Belum memiliki KPI yang disepakati - Belum ada kesepakatan tentang KPI untuk ORTOM - Pembinaan ORTOM kurang 	<ul style="list-style-type: none"> - Menyepakati KPI Ortom - Pembinaan Rutin untuk ORTOM 3 bulanan - Progres rutin performa ORTOM

3.	PDM se Jateng Kategori Aktif (KPI > 75%)	35%	35	29	82,8%	29%	<ul style="list-style-type: none"> - Masih beradaptasi dengan system KPI - Beberapa PDM mengalami mibim Sumber Daya - Pengukuran KPI dan data factual lapangan belum ada validasi 	<ul style="list-style-type: none"> - Masih beradaptasi dengan system KPI - Beberapa PDM mengalami mibim Sumber Daya - Pengukuran KPI dan data factual lapangan belum ada validasi
	SKOR	100%				53%		

B. ANALISA KPI / PROGRAM PRIORITAS UPP 2024

- Terlampir masing masing upp

C. ANALISA KPI / PROGRAM PRIORITAS ORTOM 2024

- Terlampir masing masing ortom

5. ACTIVITY REVIEW 2024

A. Activity Review Pimpinan 2024

NO	KPI	Program	Sudah	Belum
1	UPP PWM Kategori aktif (KPI>75)	<ul style="list-style-type: none"> ● Pengukuhan dan pembekalan UPP ● Ideopolitor untuk UPP ● Rakerpim bersama UPP ● Raker bersama UPP (2x/th) ● Review Progres KPI UPP (dalam pleno per UPP) 	<p>V</p> <p>V</p> <p>V</p> <p>V</p> <p>V</p>	
2	ORTOM PWM kategori Aktif (KPI >75%)	<ul style="list-style-type: none"> ● Rakor ORTOM ● BA untuk ORTOM ● Raker Bersama ORTOM ● Pembinaan Rutin ORTOM (2bl sekali) 	<p>V</p> <p>V</p> <p>V</p>	v
3	PDM se Jateng Kategori Aktif (KPI>75%)	<ul style="list-style-type: none"> ● Ideopolitor PDM ● Rakerpim dengan PDM ● Pembekalan kepala Kantor & Staff PDM se Jateng ● Pelatihan Driver PDM se Jateng ● Konsolidasi Muhammadiyah (PDM) Se Jateng ● BIMTEK SIM KPI & SIPAS PDM Se jateng ● Pengajian Ramadhan untuk PDM ● Halal Bihalal bersama PDM sejateng ● Koordinasi Sekretaris PDM se Jateng ● BIMTEK KATAM untuk PDM 	<p>V</p> <p>V</p> <p>V</p> <p>V</p> <p>V</p> <p>V</p> <p>V</p> <p>V</p> <p>V</p> <p>Bertaha p</p> <p>V</p>	

	<ul style="list-style-type: none"> • Pemanggilan dan pemaparan PDM di pleno PWM • Bimtek Keuangan (RAPB) untuk bendahara dan Staff PDM se Jateng • FGD dan Wisata Bahari bersama PDM • Pemantapan PMM utk PDM 	V V Baru soloraya	
--	---	----------------------------	--

No	Nama Kegiatan	Waktu	Tempat	Sasaran	Jumlah Peserta
1.	Pengukuhan PWM dan PWA , Pengajian Ramadhon	16 April 2023	Edutorium UMS	UPP dan PDM	1000 Orang
2	Halal Bihalal , Pembekalan dan Pengukuhan UPP	18 mei 2023	UNIMUS	UPP	612 Orang
3	Rapat Kerja Pimpinan	1-2Juni 2023	Hotel Grasia	PDM , UPP, Ortom	220 Orang
4	Ideopolitor 1	24-25Juni 2023	Hotel Gets	UPP dan PDM	198 Orang
5	Ideopolitor 2	28 Juni 2023	Hotel Grasia	UPP dan PDM	186 Orang
6	Pembekalan Kepala Kantor dan Staff PDM Se-Jateng	18 - 19 Juli 2023	Hotel Grasia	Kepala Kantor/Staff	70 Orang

7	Pelatihan Driver PDM Se-Jateng	5 Agustus 2023	Grasia	Driver PDM	35 Orang
8	Ideopolitor 3	12-13 Agust2023	Dominic Hotel Purwokerto	UPP dan PDM	88 Orang
9	Konsolidasi UPP Se-Jateng	2 Desb 2023	UNIMUS	UPP	428 Orang
10	Konsolidasi Muhammadiyah Jawa Tengah	3 Desem 2023	UNIMUS	PDM	300 Orang
11	Bimtek SIM KPI dan SIPAS	13-14 Januari 2024	Hotel Griya Persada Bandungan	PDM Se Jateng	70 Orang
12	Pengajian Ramadhan 1445H	23 Maret 2024	UNIMUS (Semarang Raya)	UPP PWM, PDM,PCM,PDA, PCA,Smr Raya	455 Orang
		23 Maret 2024	UMKU (Pati Raya)	PDM, PCM, PDA, PCA Pati Raya	354 Orang
		23 Maret 2024	Edutorium UMS (Solo Raya)	PDM, PCM, PDA, PCA Solo Raya	612 Orang
		23 Maret 2024	UMP (Kedu Raya)	PDM, PCM, PDA, PCA Kedu Raya	485 Orang
		23 Maret 2024	Ponpes Modern Zamzam (Banyumas Raya)	PDM, PCM, PDA, PCA BanyumasRaya	518 Orang
		23 Maret 2024	UMPP (Pekalongan Raya)	PDM, UPP, PCM, PCA Pekal-Raya	482 Orang

13	Halal Bihalal	27 April 2024	RSI Muhammadiyah Kendal	PDM, PDA, UPP, Ortom	500 Orang
14	Kordinasi Sekretaris PDM Se-Jateng	23-24 Mei 2024	De Villa Cetho	SekretarisPDM	35 Orang
15	Bimtek KTAM	13 Juli 2024	ITESA	Staff KTAM	27 Orang
16	Kordinasi Ortom Se-Jateng	17-18Agust2024	De Villa Cetho	Ketua Ortom	20 Orang
17	Pemanggilan PDM Setiap Pleno PWM (Rabu)	Juli - Desember	Kantor PWM	Ketua dan Anggota PDM	10-15 / Sesi
18.	FGD dan Wisata Bahari	5-6 Sept 2024	Karimun Jawa	PWM Jt PDM Se Jateng	120 Orang

B. Activity Review UPP 2024

- Terlampir masing masing UPP

C. Activity Review ORTOM 2024

- Terlampir masing masing ORTOM

6. CRITICAL ISSUES 2025

No	Key Issue	Alternatif Solusi
1.	Banyaknya Guru AUM tersedot di PPPK	PP Muhammadiyah mendesak pemerintah untuk Guru Swasta yang diterima PPPK dikebalikan ke Sekolah Asal/ AUM.
2.	Panjangnya proses perijinan/ rekomendasi pembiayaan AUM	PWM diberikan kewenangan memberikan rekomendasi pembiayaan perbankan dalam nominal tertentu (tidak semua di PP)
3.	Branding AUM (RSMA /PTMA) banyak belum memiliki Brand.id & Positioning	Masing masing AUM Pelu menyusun BRAND ID dan menerapkan secara konsisten. termasuk menetapkan positioning AUM masing masing.
5.	Pelayanan kantor yang belum standar & manajemen Maju, Profesional dan Modern (MPM) ;	Diadakan penguatan tim eksekutif/kantor dimasing masing jenjang persyarikatan menuju MPM. Tim Eksekutif Kantor tersertifikasi.
6.	Penerapan Brand Id Muhammadiyah	memberikan contoh dan tegas pada UPP dan PDM dalam penerapan Brand.id Muhammadiyah
8.	Banyaknya AUM koperasi (BTM/BMT) yang berguguran/ kolap;	<ul style="list-style-type: none"> - Aturan ketat koperasi di dalam persyarikatan - moratorium koperasi baru. - koperasi yang sudah ada baik dalam bentuk BTM/BMT di merger menjadi BPRS - BTM/BMT diawasi OJK
9.	Tumpang tindih usaha persyarikatan dengan usaha Jama'ah	Muhammadiyah tidak terjun dalam dunia ritel. Muhammadiyah lebih focus pada Bisnis Hulu / Industri

No	Key Issue	Alternatif Solusi
1.	Banyaknya Guru AUM tersedot di PPPK	PP muhammadiyah mendesak pemerintah untuk Guru Swasta yang diterima PPPK dikebalikan ke Sekolah Asal/ AUM.
10	5 Karakteristik Risalah Islam Berkemajuan belum ada sistem untuk menanamkan dalam tiap diri kader dan warga.	<ul style="list-style-type: none"> - Menjadikan RIB sebagai kurikulum sejak TK-PT sehingga membentuk karakter warga dan kader yang sesuai RIB. - Menyederhanakan mata Pelajaran PAI /AIK focus pada RIB
11	Semakin banyak AUM Pendidikan yang turun jumlah siswanya,	Focus pembenahan pilar utama muhammadiyah : pendidikan dan kesehatan
12	Digitalisasi organisasi	<ul style="list-style-type: none"> - Membangun <i>super app</i> Muhammadiyah. - digitalisasi dalam semua aspek (Termasuk KTAM, Korespondensi dll)
13	Melemahnya pendanaan program (Sumber dana) disemua tingkatan persyarikatan dan banyaknya tanah Wakaf persyarikatan yang belum produktif.	<ul style="list-style-type: none"> - Penguatan Baitulmal satu atap (lazizmu dan Majelis Wakaf) sehingga menjadi penopang pembiayaan program persyarikatan. - Tanah wakaf bisa diproduktifkan dengan ZIS
14	Kalender Hijriyah Global Tunggal	<ul style="list-style-type: none"> - Sosialisasi massive diinternal hal yang masih dipertentangkan (misal: memulai perubahan hari di Tengah malam). - Menjalin komunikasi dan Kerjasama komunitas muslim dunia untuk bersama sama menggunakan KHGT

7. PENUTUP

Demikianlah laporan ini kami susun sebagai bentuk pertanggungjawaban dan evaluasi atas pelaksanaan program yang telah dilaksanakan. Kegiatan ini tidak hanya menjadi sarana untuk mempererat silaturahmi antar anggota, tetapi juga sebagai wujud nyata pengamalan nilai-nilai Muhammadiyah dalam kehidupan sehari-hari.

Kami mengucapkan terima kasih kepada seluruh pihak yang telah berkontribusi dalam kesuksesan program tahun 2024, baik secara langsung maupun tidak langsung. Semoga kegiatan ini dapat memberikan manfaat yang besar bagi masyarakat dan memperkuat komitmen kita dalam menjalankan misi organisasi.

Kami berharap, ke depan, kegiatan-kegiatan serupa dapat terus dilaksanakan dengan lebih baik lagi, demi mencapai tujuan bersama dalam menebar kebaikan dan kemajuan. Mari kita terus berkolaborasi dan bersinergi dalam membangun umat dan bangsa

LAMPIRAN-LAMPIRAN

PERFORMA KPI UPP PWM JAWA TENGAH

KEY PERFORMANCE INDICATOR					
UPP PWM JAWA TENGAH TAHUN 2024					
NO	UPP	NAMA PIC	LINK KPI	SKOR Q3	SKOR Q4
1	MAJELIS TARJIH DAN TAJDID		KPI UPP : MAJELIS TARJIH DAN TAJDID	78%	78%
2	MAJLIS TABLIGH		KPI UPP : MAJLIS TABLIGH	82%	85%
3	MAJLIS PENDIDIKAN DASAR MENENGAH DAN NONFORMAL		KPI UPP : MAJLIS PENDIDIKAN DASAR MENENGAH DAN NONFORMAL	88%	88%
4	MAJLIS PEMBINAAN KADER DAN SDI		KPI UPP : MAJLIS PEMBINAAN KADER DAN SDI	73%	73%
5	MAJLIS PEMBINAAN KESEHATAN UMUM		KPI UPP : MAJLIS PEMBINAAN KESEHATAN UMUM	77%	92%
6	MAJLIS KESEJAHTERAAN SOSIAL		KPI UPP : MAJLIS KESEJAHTERAAN SOSIAL	60%	80%
7	MAJLIS EKONOMI, BISNIS DAN PARIWISATA		KPI UPP : MAJLIS EKONOMI BISNIS DAN PARIWISATA	76%	77%
8	MAJLIS PENDAYAGUNAAN WAKAF		KPI UPP : MAJLIS PENDAYAGUNAAN WAKAF	88%	88%
9	MAJLIS PEMBERDAYAAN MASYARAKAT		KPI UPP : MAJLIS PEMBERDAYAAN MASYARAKAT	73%	80%
10	MAJLIS HUKUM DAN HAK ASASI MANUSIA		KPI UPP : MAJLIS HUKUM DAN HAK ASASI MANUSIA	67%	67%
11	MAJLIS LINGKUNGAN HIDUP		KPI UPP : MASJLIS LINGKUNGAN HIDUP	74%	74%

12	MAJLIS PUSTAKA DAN INFORMASI		KPI UPP : MASJLIS PUSTAKA DAN INFORMASI	84%	89%
13	MAJLIS PENGEMBANGAN PESANTREN		KPI UPP : MAJLIS PENGEMBANGAN PESANTREN	60%	80%
14	MAJLIS PENGEMBANGAN CABANG DAN RANTING		KPI UPP : MAJLIS PENGEMBANGAN CABANG DAN RANTING	74%	76%
15	LEMBAGA PEMBINAAN MASJID		KPI UPP : LEMBAGA PEMBINAAN MASJID	90%	90%
16	LEMBAGA PEMBINAAN DAN PENGAWASAN KEUANGAN		KPI UPP : LEMBAGA PEMBINAAN DAN PENGAWASAN KEUANGAN	64%	85%
17	LEMBAGA RESILIENSI BENCANA		KPI UPP : LEMBAGA RESILIENSI BENCANA	64%	64%
18	LEMBAGA LAZISMU		KPI UPP : LEMBAGA LAZISMU	83%	83%
19	LEMBAGA PENGEMBANGAN UMKM		KPI UPP : LEMBAGA PENGEMBANGAN UMKM	39%	39%
20	LEMBAGA HIKMAH DAN KEBIJAKAN PUBLIK		KPI UPP : LEMBAGA HIKMAH DAN KEBIJAKAN PUBLIK	60%	60%
21	LEMBAGA SENI BUDAYA DAN OLAHRAGA		KPI UPP : LEMBAGA SENI BUDAYA DAN OLAHRAGA	72%	72%
22	LEMBAGA DAKWAH KOMUNITAS		KPI UPP : LEMBAGA DAKWAH KOMUNITAS	85%	85%
23	LEMBAGA HAJI DAN UMROH		KPI UPP : LEMBAGA HAJI DAN UMROH	82%	82%
24	LEMBAGA PEMBINAAN DAN PENGEMBANGAN PTMA		KPI UPP : LEMBAGA PEMBINAAN DAN PENGEMBANGAN PTMA	80%	80%
25	LEMBAGA BANTUAN HUKUM		KPI UPP : LEMBAGA BANTUAN HUKUM	73%	83%

26	LEMBAGA PEMERIKSA HALAL DAN KAJIAN HALALAN THAYYIBAN	KPI UPP : LEMBAGA PEMERIKSA HALAL DAN KAJIAN HALALAN THAYYIBAN	50%	81%
27	BIRO ORGANISASI DAN MONITORING KINERJA	KPI UPP : BIRO ORGANISASI DAN MONITORING KINERJA	88%	88%
		RERATA	73%	78%

PERFORMA KPI PDM SE-JATENG

KEY PERFORMANCE INDICATOR						
PIMPINAN DAERAH MUHAMMADIYAH SE-JAWA TENGAH TAHUN 2024						
NO	KAB / KOTA	DAERAH	KETUA PDM	LINK KPI	SKOR Q3	SKOR Q4
PDM KARISIDENAN SEMARANG						
1	KOTA	SALATIGA		KPI PDM KOTA SALATIGA	63%	73%
2	KOTA	SEMARANG		KPI PDM KOTA SEMARANG	76%	77%
3	KABUPATEN	DEMAK		KPI PDM KAB DEMAK	64%	65%
4	KABUPATEN	GROBOGAN		KPI PDM KAB GROBOGAN	85%	85%
5	KABUPATEN	KENDAL		KPI PDM KAB KENDAL	96%	96%
6	KABUPATEN	SEMARANG		KPI PDM KAB SEMARANG	77%	77%
PDM KARISIDENAN PATI						
7	KABUPATEN	BLORA		KPI PDM KAB BLORA	79%	79%
8	KABUPATEN	JEPARA		KPI PDM KAB JEPARA	75%	76%
9	KABUPATEN	KUDUS		KPI PDM KAB KUDUS	84%	91%
10	KABUPATEN	PATI		KPI PDM KAB PATI	81%	81%
11	KABUPATEN	REMBANG		KPI PDM KAB REMBANG	87%	90%
PDM KARISIDENAN SOLO RAYA						
12	KOTA	SURAKARTA		KPI PDM KOTA SURAKARTA	80%	84%
13	KABUPATEN	BOYOLALI		KPI PDM KAB BOYOLALI	71%	71%
14	KABUPATEN	KARANGANYAR		KPI PDM KAB KARANGANYAR	88%	88%
15	KABUPATEN	KLATEN		KPI PDM KAB KLATEN	71%	93%
16	KABUPATEN	SRAGEN		KPI PDM KAB SRAGEN	76%	77%

17	KABUPATEN	SUKOHARJO		KPI PDM KAB SUKOHARJO	90%	91%
18	KABUPATEN	WONOGIRI		KPI PDM KAB WONOGIRI	71%	82%
PDM KARISIDENAN KEDU						
19	KOTA	MAGELANG		KPI PDM KOTA MAGELANG	97%	97%
20	KABUPATEN	KEBUMEN		KPI PDM KAB KEBUMEN	85%	90%
21	KABUPATEN	MAGELANG		KPI PDM KAB MAGELANG	65%	80%
22	KABUPATEN	PURWOREJO		KPI PDM KAB PURWOREJO	91%	91%
23	KABUPATEN	TEMANGGUNG		KPI PDM KAB TEMANGGUNG	93%	93%
24	KABUPATEN	WONOSOBO		KPI PDM KAB WONOSOBO	88%	88%
PDM KARISIDENAN BANYUMAS						
25	KABUPATEN	BANJARNEGARA		KPI PDM KAB BANJARNEGARA	82%	82%
26	KABUPATEN	BANYUMAS		KPI PDM KAB BANYUMAS	73%	80%
27	KABUPATEN	CILACAP		KPI PDM KAB CILACAP	82%	94%
28	KABUPATEN	PURBALINGGA		KPI PDM KAB PURBALINGGA	80%	95%
PDM KARISIDENAN PEKALONGAN						
29	KOTA	PEKALONGAN		KPI PDM KOTA PEKALONGAN	89%	89%
30	KOTA	TEGAL		KPI PDM KOTA TEGAL	67%	67%
31	KABUPATEN	BATANG		KPI PDM KAB BATANG	63%	63%
32	KABUPATEN	BREBES		KPI PDM KAB BREBES	55%	58%
33	KABUPATEN	PEKALONGAN		KPI PDM KAB PEKALONGAN	78%	94%

34	KABUPATEN	PEMALANG		KPI PDM KAB PEMALANG	79%	90%
35	KABUPATEN	TEGAL		KPI PDM KAB TEGAL	76%	76%
				RERATA	79%	83%

DATA SEKOLAH/MADRASAH MUHAMMADIYAH DI JAWA TENGAH

**Majelis Pendidikan Dasar Menengah dan
Pendidikan Nonformal**

Pimpinan Wilayah Muhammadiyah Jawa Tengah

Sekolah/Madrasah Muhammadiyah di Jawa Tengah:

No	SD	MI	SMP	MTs	SMA	MA	SMK	JUMLAH SEKOLAH	JUMLAH SISWA
1	273	618	301	111	104	24	188	1.619	354.620

DATA SEKOLAH/MADRASAH
MUHAMMADIYAH JAWA TENGAH

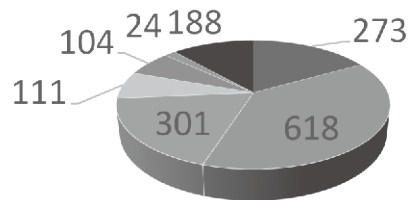

■ SD ■ MI ■ SMP ■ MTS ■ SMA ■ MA ■ SMK

Sekolah/Madrasah Siswa di atas 400 di Jawa Tengah: (SEKOLAH UNGGUL DAN PROYEKSI SEKOLAH UNGGUL)

No	SD	MI	SMP	MTs	SMA	MA	SMK	JUMLAH
1	45	28	17	16	16	0	78	200

DATA SEKOLAH/MADRASAH MUHAMMADIYAH DENGAN
SISWA DI ATAS 400

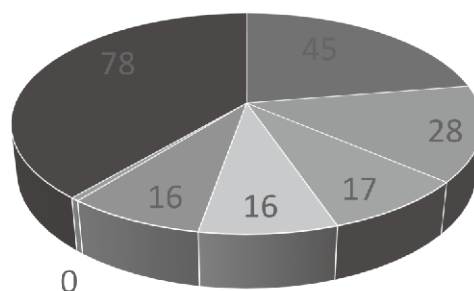

■ SD ■ MI ■ SMP ■ MTS ■ SMA ■ MA ■ SMK

Sekolah/Madrasah Siswa 100-399 di Jawa Tengah: (KATEGORI MANDIRI)

No	SD	MI	SMP	MTs	SMA	MA	SMK	JUMLAH
1	178	402	156	57	43	9	79	922

DATA SEKOLAH/MADRASAH MUHAMMADIYAH DENGAN SISWA 100-399

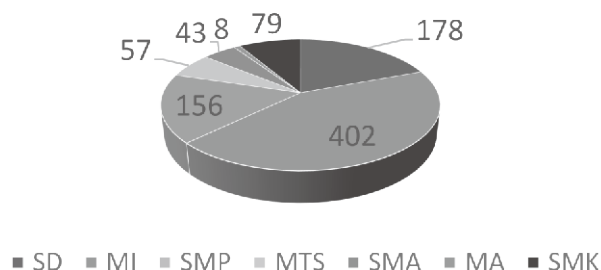

Sekolah/Madrasah Siswa di bawah 100 di Jawa Tengah: (KATEGORI BELUM MANDIRI)

No	SD	MI	SMP	MTs	SMA	MA	SMK	JUMLAH
1	50	188	128	38	45	12	31	492

DATA SEKOLAH/MADRASAH MUHAMMADUYAH DENGAN JUMLAH SISWA KURANG DARI 100

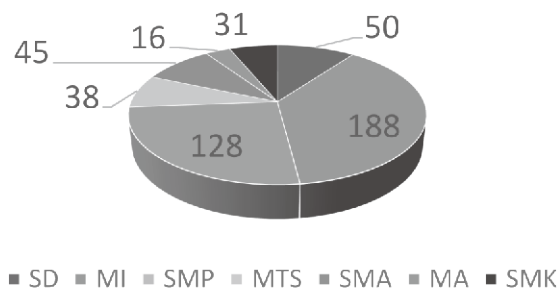

DAFTAR MASJID UNGGULAN KABUPATEN / PDM

NO	DAERAH	NAMA MASJID
REGIONAL BANYUMAS		
1	Kabupaten Banyumas	MASJID 17 PURWOKERTO
2	Cilacap	Masjid Al-Hikmah Jalan Damar Karang Talun Cilacap
3	Purbalingga	Masjid Jami Baitussalam Losari Rembang
4	Banjarnegara	Masjid As Shiddiq pucang Banjarnegara
REGIONAL KEDU		
5	Kab. Temanggung	Masjid Jami' At Taqwa Kalibanger Temanggung
6	Kab. Wonosobo	Masjid Darussalam Kalibeber
7	Kab. Magelang	Masjid Baiturrohman (Dsn Purwosari, Bojong, Mungkd, Magelang)
8	Kota Magelang	-
9	Kab. Purworejo	Masjid Darussalam PCM Kutoarjo
10	Kab. Kebumen	Masjid Muttaqin kebumen
REGIONAL PATI		
11	Kabupaten Kudus	Masjid Attaqwa Jati Kulon
12	Kabupaten Jepara	Masjid AT TAQWA Jepara
13	Kabupaten Pati	Masjdjid Moch. Dahlan Pati
14	Kabupaten Rembang	Masjid An nur Kasingan kec Rembang Kab Rembang
15	Kabupaten Blora	Mis Anam pcm Kunduran Blora
REGIONAL PEKALONGAN		
16	Kabupaten Pekalongan	Masjid Al Khuzaemah
17	Kota Pekalongan	Masjid Al Hikmah

18	Kabupaten Tegal	-
19	Kota Tegal	Masjid Nun (Nur Aisyah Nadhirin)
20	Kabupaten Brebes	Masjid Ahmad Dahlan Paguyangan Brebes
21	Kabupaten Pemalang	Masjid At Taqwa Moga
22	Batang	-
REGIONAL SEMARANG		
23	Kota Semarang	-
24	Kabupaten Semarang	Masjid Al Munawaroh Suruh
25	Kota Salatiga	Darul Husna Sidorejo (dalam proses)
26	Kabupaten Kendal	Masjid Mujahidin Kendal
27	Kabupaten Demak	DARUSSALAM
28	Kabupaten Grobogan	Masjid at-taqwa godong
REGIONAL SURAKARTA		
29	Kota Surakarta	Masjid Nurul Hidayah
30	Kabupaten Karanganyar	Masjid Al Mukarromah Karanganyar
31	Kabupaten Sragen	Masjid Ahmad Dahlan Plupuh, Masjid Mangundimejan Sragen
32	Kabupaten Wonogiri	Masjid At Tanwit Muhammadiyah Wonogiri
33	Kabupaten Sukoharjo	-
34	Kabupaten Klaten	Masjid Ar- Rohmah, Jln Andalas 01 Klaten
35	Kabupaten Boyolali	Masjid Syukur Jln. Boyolali - Semarang KM. 12 Kalitengah Kaligentong Gladagsari Boyolali

JUMLAH PRM SEJATENG

NO	KABUPATEN / KOTA	DESA	PRM	PROSENTASE RANTING	KEAKTIFAN RANTING
1	BANJARNEGARA	278	201	72,30%	18,40%
2	BANYUMAS	331	249	74,92%	35,50%
3	CILACAP	284	157	55,28%	21,00%
4	PURBALINGGA	239	170	70%	21,60%
5	KEBUMEN	460	129	24,35%	7,10%
6	MAGELANG	372	165	41,67%	29,00%
7	PURWOREJO	494	107	21,46%	9,40%
8	TEMANGGUNG	289	105	32,80%	4,20%
9	WONOSOBO	265	139	52,45%	34,50%
10	KOTA MAGELANG	17	17	100%	11,80%
11	JEPARA	195	94	49,74%	19,60%
12	BLORA	271	95	32,54%	1,00%
13	KUDUS	132	71	53,79%	38,00%
14	PATI	406	63	6,90%	10,70%
15	REMBANG	294	31	7,14%	0%
16	BATANG	248	82	33,06%	23,20%
17	PEKALONGAN	285	170	59,65%	29,40%
18	PEMALANG	222	97	42,34%	29,80%
19	TEGAL	287	118	41%	28,80%

20	KOTA PEKALONGAN	27	32	77,78%	0%
21	KOTA TEGAL	27	30	111%	10,00%
22	BREBES	297	141	45,12%	23,90%
23	DEMAK	243	21	8,43%	14,30%
24	GROBOGAN	273	121	43,21%	0%
25	KENDAL	266	176	59,90%	8,90%
26	SEMARANG	208	72	20,43%	2,10%
27	KOTA SALATIGA	23	5	22,73%	0,00%
28	KOTA SEMARANG	177	119	61,58%	5,50%
29	BOYOLALI	267	152	56,93%	2%
30	KARANGANYAR	177	323	182,49%	7,10%
31	KLATEN	401	389	97,01%	21,60%
32	SRAGEN	208	185	88,94%	9,70%
33	SUKOHARJO	167	184	110%	11,40%
34	WONOGIRI	294	158	39,80%	1,70%
35	KOTA SURAKARTA	51	61	119,16%	39,30%

JUMLAH PCM SE JATENG

NO	KABUPATEN / KOTA	KECAMATAN	PCM	PROSENTASE CABANG	KEAKTIFAN CABANG
1	BANJARNEGARA	20	26	130%	92,30%
2	BANYUMAS	27	29	107,41%	71,90%
3	CILACAP	24	25	104%	60,60%
4	PURBALINGGA	18	25	133%	70,80%
5	KEBUMEN	26	24	88,46%	30,40%
6	MAGELANG	21	21	100%	66,70%
7	PURWOREJO	16	16	100%	43,80%
8	TEMANGGUNG	20	19	90%	5,60%
9	WONOSOBO	15	17	120%	72,20%
10	KOTA MAGELANG	3	3	100%	0%
11	JEPARA	16	16	100%	50%
12	BLORA	16	14	81,25%	38,50%
13	KUDUS	9	9	100%	55,60%
14	PATI	21	19	90,48%	15,80%
15	REMBANG	14	11	64,29%	0%
16	BATANG	15	15	100%	40,00%
17	PEKALONGAN	19	17	89,74%	94,10%
18	PEMALANG	14	13	92,86%	46,20%
19	TEGAL	18	20	111%	15,00%
20	KOTA PEKALONGAN	4	5	125%	0%
21	KOTA TEGAL	4	5	125%	40,00%
22	BREBES	17	17	100%	58,80%
23	DEMAK	14	9	64,29%	55,50%

24	GROBOGAN	19	19	100%	0%
25	KENDAL	20	21	105%	47,60%
26	SEMARANG	19	17	89,47%	29,40%
27	KOTA SALATIGA	4	4	100%	0%
28	KOTA SEMARANG	16	19	118,75%	36,60%
29	BOYOLALI	19	19	94,74%	38,90%
30	KARANGANYAR	17	17	100%	88,20%
31	KLATEN	26	26	100%	65,40%
32	SRAGEN	20	20	100%	45,00%
33	SUKOHARJO	12	12	100%	66,70%
34	WONOGIRI	25	25	100%	24,00%
35	KOTA SURAKARTA	5	7	140%	100%

DAFTAR SEKOLAH IDEOLOGI

D1-KEMUHAMMADIYAHAN

NO	REGIONAL	ALAMAT KAMPUS
1	Semarang	Kantor PDM Kendal (Kelas jauh UMSIDA)
2	Banyumas	Universitas Muhammadiyah Purwokerto
3	Kedu	Universitas Muhammadiyah Magelang
4	Surakarta	Universitas Muhammadiyah Surakarta
5	Pati	-
6	Pekalongan	-

SEKOLAH TABLIGH (KMM)

No	Angkatan	Tempat	Jumlah Peserta
1	1	Universitas Muhammadiyah Pekajangan Pekalongan	63
2	2	Pimpinan Daerah Muhammadiyah Wonosobo	67
3	3	Universitas Muhammadiyah Magelang	32
4	4	Universitas Muhammadiyah Kendal Batang	58
TOTAL			220 Orang

**DATA RUMAH SAKIT MUHAMMADIYAH-AISYIYAH (RSMA)
SE-JAWA TENGAH**

No	Nama RS	Kelas RS	Alamat RS
1	RS Roemani Muhammadiyah Semarang	C	Jl. Wonodri 22 Semarang
2	RSGM-Pendidikan Universitas Muhammadiyah Semarang	C (RS Khusus)	Jl. Kedungmundu Raya No. 22 Semarang
3	RSI Muhammadiyah Kendal	C	Jl. Ar Rahmah 17 Ngasinan, Weleri, Kendal
4	RSU Muhammadiyah Darul Istiqomah Kendal	D	Jl. Sekopek No. 15, Kaliwungu, Kendal
5	RS PKU 'Aisyiyah Kendal	D	Jl. Soekarno Hatta Tlahab 51356, Gemuh, Kendal
6	RS Hj. Fatimah Sulhan PKU Muhammadiyah Demak	D	Jl. Sultan Hadiwijaya No. 18 Mangunjiwan, Demak
7	RSU PKU Muhammadiyah Gubug	D	Jl. Letjend. R. Soeprapto No. 12 Gubug, Grobogan
8	RS PKU Muhammadiyah Mayong	C	Jl. Pegadaian 12 Mayong, Jepara
9	RS PKU Aisyiyah Jepara	D	Jl. Kopral Sapari No. 18A Pengkol, Jepara
10	RS Aisyiyah Kudus	D	Jl. H.O.S. Cokroaminoto No. 248 Kudus
11	RSU Fastabiq Sehat PKU Muhammadiyah Pati	C	Jl. Raya Pati - Tayu Km. 3, Tambaharjo, Pati, Pati
12	RS PKU Muhammadiyah Pamotan	D	Jl. Raya Pamotan - Lasem Km. 2,5 Pamotan, Rembang
13	RS PKU Muhammadiyah Blora	D	Jl. Blora - Cepu Km. 3, Jepon, Blora
14	RS PKU Muhammadiyah Cepu	C	Jl. Ronggolawe 137, Cepu, Blora
15	RSU Amanah Sumpiuh	D	Jl. Kebokora 37 Sumpiuh

16	RSI Purwokerto	C	Jl. Masyhurin No. 39, Purwokerto
17	RSU PKU Muhammadiyah Banjarnegara	D	Jl. Banjarnegara - Banyumas Km. 8.
18	RSU PKU Muhammadiyah Purbalingga	D	Jl. Kolonel Sugiri, Desa Gandasuli RT 02/RW 04, Bobotsari, Purbalingga
19	RSGM Soelastri	C (RS Khusus)	Jl. Brigjend. Slamet Riyadi No. 366 Surakarta
20	RS PKU Muhammadiyah Surakarta	B	Jl. Ronggowarsito No. 130 Surakarta
21	RS PKU Muhammadiyah Sampangan	D	Semanggi 02/09, Pasar Kliwon, Surakarta
22	RS PKU Muhammadiyah Karanganyar	C	Jl. Papahan Tasikmadu, Karanganyar
23	RSU PKU Muhammadiyah Sragen	C	Jl. Raya Sragen Solo Km 8, Krikilan, Masaran, Sragen
24	RS Muhammadiyah Selogiri	C	Jl. Lama, Bulak, Nambangan, Selogiri, Wonogiri
25	RS PKU Muhammadiyah Wonogiri	D	Jl. Durian 28, Sanggrahan, Giripurwo, Wonogiri
26	RS PKU Muhammadiyah Sukoharjo	C	Jl. Mayor Sunaryo 37 Sukoharjo
27	RS PKU Muhammadiyah Kartasura	D	Jl. Slamet Riyadi No. 06, Kartasura, Kartasura, Sukoharjo
28	RS PKU Aisyiyah Boyolali	C	Jl. Pasar sapi Baru, Singkil, Karanggeneng, Boyolali
29	RSU PKU Muhammadiyah Delanggu	C	Jl. Raya Delanggu Utara No. 19 Delanggu, Klaten
30	RSU PKU Muhammadiyah Jatinom	D	Jl. Raya Jatinom - Klaten Km 01, Gedaren, Jatinom, Klaten
31	RSU 'Aisyiyah Klaten	C	Jl. KH. Hasyim Azhari, Mojayan, Klaten Tengah, Klaten

32	RSU PKU Muhammadiyah Pedan	D	Jl. Pedan - Cawas Km. 1, Sobayan, Pedan, Klaten
33	RSU PKU Muhammadiyah Prambanan	D	Jl. Raya Batas Kota Klaten - Prambanan Km. 46, Sanggrahan, Prambanan, Klaten
34	RS PKU Muhammadiyah Gombong	B	Jl. Yos Sudarso 461, Gombong, Kebumen
35	RS PKU Muhammadiyah Sruweng	C	Jl. Raya Sruweng No. 05 Sruweng, Kebumen
36	RSU PKU Muhammadiyah Kutowinangun	D	Jl. Pemuda No. 12, Kutowinangun, Kebumen
37	RS PKU Muhammadiyah Petanahan	D	Jl. Daendels Km. 1, Petanahan, Kebumen
38	RS Aisyiyah Purworejo	D	Jl. Mayjend. Soetoyo No. 113 Purworejo
39	RS PKU Muhammadiyah Temanggung	C	Jl. Raya Kedu Km. 2, Kalisat, Temanggung
40	RS PKU Muhammadiyah Wonosobo	C	Jl. Gatoto Subroto, Sudungdewo, Kertek, Wonosobo
41	RSU Aisyiyah Muntilan	C	Jl. KH. A. Dahlan No. 24 Muntilan, Magelang
42	RS Muhammadiyah Rodliyah Achid Moga	D	Jl. Raya Moga Pulosari Km. 2, Moga, Pemalang
43	RS Muhammadiyah Mardhatillah Randudongkal	D	Jl. Jenderal Soedirman Timur Randudongkal, Pemalang
44	RSU Muhammadiyah Siti Aminah Bumiayu	C	Jl. Pangeran Diponegoro, Karangdempul Barat, Jatisawit, Bumiayu, Brebes
45	RSI PKU Muhammadiyah Tegal	C	Jl. Raya Singkil Km. 0,5 Adiwerna, Kab. Tegal
46	RSI PKU Muhammadiyah Pekajangan	C	Jl. Raya Ambokembang NO. 42-44, Kedungwuni, Pekalongan

47	RSIA Aisyiyah Pekajangan	C (RS Khusus)	Jl. Raya Pekajangan 610, Kedungwuni, Pekalongan
48	RS Sarkies 'Aisyiyah Kudus	C	Jl. Mas Sirin No. 79 Kudus - Margoyoso, Km. 2 Purwosari Kudus
49	RSU Aghisna Medica Kroya	C	Jl. Yos Sudarso No. 1, Karangmangu, Kroya, Cilacap
50	RS UNIMUS	C	Jl. Kedungmundu Raya No. 214, Kedungmundu, Tembalang, Kota Semarang
51	RS PKU Muhammadiyah Boja	D	Jl. Raya Boja Limbangan, Salamsari, Boja, Kendal
52	RSU PKU dr. Soemawidagdo Boyolali	D	Tegalarum No. 200 RT 22/RW 01 Kateguhan, Sawit, Boyolali

**DATA INTERNATIONAL CLASS PROGRAM (ICP)
MUHAMMADIYAH JATENG**

NO	DAERAH	JENJANG DAN JENIS SEKOLAH					Jumlah
		SD	MI	SMP	SMA	SMK	
1	Kota Semarang					1	1
2	Kab. Semarang						
3	Kab. Demak	1					1
4	Kota Salatiga	2		1	1		4
5	Kab. Kendal						
6	Kab. Grobogan						
7	Kab. Pati	1		1	1	1	4
8	Kab. Kudus	1				1	2
9	Kab. Rembang					1	1
10	Kab. Blora					4	4
11	Kab. Jepara	1					1
12	Kota Magelang			1		1	2
13	Kab. Magelang					3	3
14	Kab. Temanggung				1		1
15	Kab. Purworejo					1	1
16	Kab. Wonosobo	2				1	3
17	Kab. Kebumen	1		2	1	1	5
18	Kota Surakarta	1		1			2
19	Kab. Sragen	2		1			3
20	Kab. Karanganyar		2	1	1		4
20	Kab. Sukoharjo	4	1			2	7
22	Kab. Boyolali					1	1
23	Kab. Klaten			3			3
24	Kab. Wonogiri	2					2
25	Kota Pekalongan						
26	Kab. Pekalongan					3	3
27	Kab. Batang						

28	Kab. Pemasang					1	1
29	Kota Tegal						
30	Kab. Tegal	4		3		3	10
31	Kab. Brebes	2				1	3
32	Kab. Banyumas	2	4	2	1	1	10
33	Kab. Banjarnegara	2		2			4
34	Kab. Purbalingga					1	1
35	Kab. Cilacap	1		2			3
	Jumlah	29	7	20	6	28	90

DATA DAERAH
JUMLAH KTAM, KORP DAI MUHAMMADIYAH,
KOKAM, JAMA'AH TANI MUHAMMADIYAH

NO	KABUPATEN/KOTA	JUMLAH KTAM	JUMLAH KMM	JUMLAH KOKAM	JUMLAH JATAM
	BANYUMAS RAYA				
1	Kabupaten Banyumas	9244	174	950	ADA
2	Cilacap	6221	80	250	ADA
3	Purbalingga	6388	705	674	ADA
4	Banjarnegara	6515	464	750	ADA
	KEDU RAYA				
5	Kab. Temanggung	3916	207	368	ADA
6	Kab. Wonosobo	7247	323	692	ADA
7	Kab. Magelang	6849	191	450	ADA
8	Kota Magelang	589	90	20	-
9	Kab. Purworejo	2076	315	50	ADA
10	Kab. Kebumen	4646	148	250	-
	PATI RAYA				
11	Kabupaten Kudus	3526	147	238	ADA
12	Kabupaten Jepara	3107	228	150	-
13	Kabupaten Pati	1887	20	39	ADA
14	Kabupaten Rembang	1107	44	30	-
15	Kabupaten Blora	2799	411	95	ADA
REGIONAL PEKALONGAN					

16	Kabupaten Pekalongan	6949	300	130	ADA
17	Kota Pekalongan	1311	85	101	ADA
18	Kabupaten Tegal	6162	300	290	ADA
19	Kota Tegal	1786	0	100	-
20	Kabupaten Brebes	7702	130	832	ADA
21	Kabupaten Pemalang	4093	273	80	ADA
22	Batang	4022	22	350	ADA
REGIONAL SEMARANG					
23	Kota Semarang	5232	225	161	-
24	Kabupaten Semarang	1511	145	100	-
25	Kota Salatiga	601	43	30	-
26	Kabupaten Kendal	6653	410	114	ADA
27	Kabupaten Demak	1729	99	50	ADA
28	Kabupaten Grobogan	1800	70	55	ADA
REGIONAL SURAKARTA					
29	Kota Surakarta	3916	207	368	ADA
30	Kabupaten Karanganyar	4847	70	350	ADA
31	Kabupaten Sragen	7809	40	300	ADA
32	Kabupaten Wonogiri	2770	100	80	ADA
33	Kabupaten Sukoharjo	17101	1196	465	ADA
34	Kabupaten Klaten	18846	200	1000	ADA
35	Kabupaten Boyolali	5418	0	105	-
	JUMLAH	178.419	7.465	9.815	25 JATAM

**DATA BADAN USAHA MILIK MUHAMMADIYAH (BUMM)
PIMPINAN WILAYAH MUHAMMADIYAH JAWA TENGAH**

No	BUMM	Bidang Garap
1	PT Mentari Alkesindo Sejahtera	Alat Kesehatan
2	PT SuryaMu	Alat Kesehatan
3	PT Ar Rahmah Tour and Travel	Haji dan Umroh
4	PT UMKU	
5	PT 17 Perkasa	Kebersihan dan Keamanan
6	PT Sinar Muhindo	Konstruksi
7	PT TV DigitalMu Jateng	Broadcasting

DATA KBIHU SEJATENG DAN KERJASAMA DENGAN PT ARROHMAH

No.	PDM Kab/Kota	KBIHU	KERJASAMA DENGAN AR RAHMAH TOUR	JUMLAH JAAMAAH
1	Kota Semarang	V	V	19
2	Kab. Semarang	V	-	
3	Kab. Kendal	V	V	259
4	Kab. Demak	V	-	
5	Kab. Grobogan	V	V	22
6	Kota Salatiga	V	V	4
7	Kab. Jepara	V	V	59
8	Kab. Kudus	V	V	114
9	Kab. Pati	V	V	9
10	Kab. Rembang	V	V	1
11	Kab. Blora	V	V	6
12	Kota Surakarta	V	V	
13	Kab. Sragen	V	-	1
14	Kab. Karanganyar	V	V	12
15	Kab. Sukoharjo	V	V	19
16	Kab. Wonogiri	V	V	14
17	Kab. Klaten	V	V	2
18	Kab. Boyolali	V	V	7
19	Kota Magelang	-	V	7
20	Kab. Magelang	V	-	
21	Kab. Temanggung	V	-	
22	Kab. Wonosobo	V	V	2
23	Kab. Purworejo	V	-	2
24	Kab. Kebumen	V	V	32
25	Kab. Banyumas	V	-	
26	Kab. Purbalingga	V	V	2
27	Kab. Banjarnegara	V	V	23
28	Kab. Cilacap	V	V	2

29	Kota Pekalongan	V	V	4
30	Kab. Pekalongan	V	V	13
31	Kota Tegal	V	V	1
32	Kab. Tegal	V	V	38
33	Kab. Batang	V	V	2
34	Kab. Pemalang	V	V	5
35	Kab. Brebes	V	V	67

DATA ASET WAKAF
MAJELIS PEMBERDAYAAN WAKAF JAWA TENGAH

a. Status Tanah

Status	Bidang Tanah	Persentase
AIW	1.230	11,89%
AJB	187	1,84%
HGB	95	0,92%
HGU	3	0,03%
Hibah	145	1,140%
Letter C	138	11,33%
Letter D	23	0,22%
Petikan	5	0,05%
Surat Keterangan Tanah	87	0,84%
Wakaf	5.775	55,64%
Belum Ada Surat	470	4,54%

b. Status Kepemilikan

Status	Bidang Tanah	Persentase
Persyarikatan	8.085	78,17%
Belum A.n. Persyarikatan	2.183	21,83%

c. Produktifitas Wakaf

Status	Bidang Tanah	Persentase
Produktif	6.877	66,49%
Tidak Produktif	758	7,33%
Tidak Diketahui	2.708	27,08%

d. Tanah Wakaf Masih Sengketa

Status	Bidang Tanah	Persentase
--------	--------------	------------

Sengketa	50	0,58%
Tidak Sengketa	7.777	75,19%
Tidak Diketahui	2.156	24,33%

ARAH KEBIJAKAN DAN STRATEGI TAHUN 2025

A. RENSTRA MUHAMMADIYAH 2005-2025

Program Muhammadiyah 2022-2027 merupakan penjabaran dan penajaman dari program jangka panjang untuk lima tahun keempat dari rencana strategis Muhammadiyah 2005-2025. Dalam rencana strategis Muhammadiyah tersebut dapat dilihat bahwa periode saat ini memasuki tahapan keempat (2020-2025) dari renstra Muhammadiyah sejak Muktamar tahun 2005. Namun karena pandemi Covid-19 sebagaimana keputusan Tanwir tahun 2020 dan Tanwir 2021 rentang waktunya mengalami perubahan menjadi periode 2020-2027 di mana pelaksanaan Muktamar berlangsung pada 18-20 November 2022. Karenanya renstra keempat Muhammadiyah mengalami penyesuaian dalam rentang lima tahunan yakni program jangka menengah tahun 2022-2027.

Kebijakan program Muhammadiyah pada lima tahun keempat atau terakhir (2020-2027/2022-2027) difokuskan pada: (1) terciptanya seluruh elemen sistem gerakan Muhammadiyah yang unggul; (2) terciptanya kondisi dan faktor-faktor pendukung terwujudnya masyarakat Islam yang sebenar-benarnya; serta (3) berkembang luasnya peran strategis Muhammadiyah dalam kehidupan umat, bangsa, dan dinamika global.

Muhammadiyah menetapkan visi jangka panjang antara rentang tahun 2005-2025 yakni: ***“Tumbuhnya Kondisi dan Faktor-Faktor Pendukung bagi Perwujudan Masyarakat Islam yang Sebenar- benarnya”***. Adapun visi jangka panjang Muhammadiyah tersebut di bagi dalam empat visi pengembangan jangka menengah lima tahunan masing- masing sebagai berikut.

Visi Pengembangan 2005-2010:	Tertatanya manajemen organisasi dan jaringan agar mampu dan efektif untuk menjadi Gerakan Islam yang maju, profesional, dan modern, serta untuk meletakkan landasan yang kokoh bagi peningkatan kualitas Persyarikatan dan amal usaha.
------------------------------	--

Visi Pengembangan 2010-2015:	Meningkatnya konsolidasi Gerakan dan mantapnya manajemen organisasi di seluruh jenjang dan jenis kepemimpinan, serta untuk memobilisasi sumber daya yang dimiliki Muhammadiyah bagi peningkatan kualitas dakwah yang dilakukan Persyarikatan dan amal usaha.
Visi Pengembangan 2015-2020:	Meningkatnya peran Muhammadiyah dalam pemberdayaan umat dan bangsa sebagai perwujudan dari peran Muhammadiyah dalam pengembangan masyarakat madani di Indonesia, serta dengan tetap menjaga kualitas Persyarikatan dan amal usaha Muhammadiyah.
Visi Pengembangan 2020-2027:	Meningkatnya sinergi dengan seluruh komponen umat, bangsa, dan kemitraan internasional agar terciptanya pranata sosial berkemajuan bagi tumbuh dan kembangnya nilai-nilai Islam di Indonesia sebagaimana tujuan Muhammadiyah dengan tetap meningkatkan kualitas Persyarikatan dan amal usaha secara berkesinambungan.

Renstra program Muhammadiyah yang dibuat setelah Mukhtamar ke-45 tahun 2005 di Malang memaparkan bahwa pada program jangka menengah lima tahunan tersebut memuat dua aspek yaitu visi pengembangan dan program pengembangan. Visi pengembangan adalah kondisi yang diharapkan atau yang ingin diwujudkan sebagai tujuan khusus dari setiap program Muhammadiyah. Adapun program pengembangan adalah rencana kegiatan yang akan dilaksanakan melalui jenis-jenis kegiatan dari program Muhammadiyah yang diturunkan dari visi pengembangan yang sudah ditetapkan tersebut. Kebijakan program dalam lima tahun keempat (2020-2027/2022- 2027) bertajuk (*tag line*) “Muhammadiyah Unggul Berkemajuan”.

B. TUJUAN DAN PRIORITAS PERIODE MUKTAMAR 48

1. PROGRAM PRIORITAS

- a. Peneguhan paham Islam dan ideologi Muhammadiyah di seluruh tingkatan pimpinan persyarikatan, organisasi otonom, majelis dan lembaga serta biro atau bagian, amal usaha, serta anggota Muhammadiyah.
- b. Penguatan dan penyebarluasan Risalah Islam Berkemajuan baik di lingkungan internal maupun eksternal Muhammadiyah yang menjadi pandangan keislaman Muhammadiyah.
- c. Memperkuat dan memperluas basis umat di akar-rumput dalam kesatuan langkah Gerakan Jamaah dan Dakwah Jamaah, Dakwah Kultural, dan Dakwah Komunitas sehingga keberadaan dan peran Muhammadiyah semakin kokoh dan luas.
- d. Mengembangkan Amal Usaha Unggulan dan Gerakan Ekonomi Muhammadiyah secara lebih intensif dan masif sehingga Muhammadiyah semakin kuat, mandiri, dan berperan optimal dalam memajukan umat dan bangsa.
- e. Mengintensifkan dan memperluas dakwah di kalangan generasi milenial (generasi Y, generasi Z, dan generasi Alpa) dalam usaha menanamkan nilai-nilai keagamaan, moral dan etika, serta orientasi sosial dalam kehidupan keumatan, kebangsaan, dan kemanusiaan universal yang berperadaban mulia.
- f. Reformasi kaderisasi dan pendiasporaan kader Muhammadiyah ke berbagai struktur dan lingkungan Persyarikatan, umat, bangsa, dan level global dalam membawa misi dakwah dan tajdid menuju tercapainya tujuan Muhammadiyah.
- g. Reformasi organisasi dan digitalisasi sistem organisasi yang tersistem sehingga keberadaan dan gerak Muhammadiyah semakin profesional, maju, dan modern.
- h. Memperluas dan melembagakan internasionalisasi Muhammadiyah secara lebih terprogram dan terstruktur dalam usaha menyebarluaskan dan memajukan misi dakwah dan tajdid yang *rahmatan lil alamiin*.

2. TUJUAN PROGRAM PRIORITAS

- a. Terciptanya transformasi sistem gerakan yang maju, profesional, dan modern di era globalisasi dan revolusi teknologi informasi.

- b. Berkembangnya kualitas dan fungsi dinamis organisasi, kepemimpinan, dan anggota sebagai subjek gerakan dalam kehidupan keumatan, kebangsaan, dan kemanusiaan semesta yang bersifat inklusif dan berkemajuan.
- c. Berkembangnya amal usaha yang unggul, mandiri, sinergis, merata, dan meluas melalui layanan publik dan standar yang berkualitas.
- d. Meluasnya hubungan dan kerja sama internasional serta berkembangnya internasionalisasi gerakan di tingkat global.

C. USAHA/STRATEGI MUHAMMADIYAH

1. Menanamkan keyakinan, memperdalam dan memperluas pemahaman, meningkatkan pengamalan, serta menyebarkan ajaran Islam dalam berbagai aspek kehidupan.
2. Memperdalam dan mengembangkan pengkajian ajaran Islam dalam berbagai aspek kehidupan untuk mendapatkan kemurnian dan kebenarannya.
3. Meningkatkan semangat ibadah, jihad, zakat, infak, wakaf, shadaqah, hibah, dan amal shalih lainnya.
4. Meningkatkan harkat, martabat, dan kualitas sumberdaya manusia agar berkemampuan tinggi serta berakhlak mulia.
5. Memajukan dan memperbaharui pendidikan dan kebudayaan, mengembangkan ilmu pengetahuan, teknologi, dan seni, serta meningkatkan penelitian.
6. Memajukan perekonomian dan kewirausahaan ke arah perbaikan hidup yang berkualitas
7. Meningkatkan kualitas kesehatan dan kesejahteraan masyarakat.
8. Memelihara, mengembangkan, dan mendayagunakan sumberdaya alam dan lingkungan untuk kesejahteraan.
9. Mengembangkan komunikasi, ukhuwah, dan kerjasama dalam berbagai bidang dan kalangan masyarakat dalam dan luar negeri.
10. Memelihara keutuhan bangsa serta berperan aktif dalam kehidupan berbangsa dan bernegara.
11. Membina dan meningkatkan kualitas serta kuantitas anggota sebagai pelaku gerakan.
12. Mengembangkan sarana, prasarana, dan sumber dana untuk mensukseskan gerakan.

13. Mengupayakan penegakan hukum, keadilan, dan kebenaran serta meningkatkan pembelaan terhadap masyarakat.
14. Usaha-usaha lain yang sesuai dengan maksud dan tujuan Muhammadiyah.

D. PRINSIP PELAKSANAAN PROGRAM

Program Muhammadiyah dirumuskan dan dilaksanakan dengan mempedomani prinsip-prinsip sebagai berikut:

1. Prinsip Ketauhidan; maksudnya program Muhammadiyah hendaknya merupakan perwujudan dari iman, tauhid dan ibadah kepada Allah;
2. Prinsip Kerahmatan; maksudnya program Muhammadiyah hendaknya merupakan penjabaran dan pelaksanaan dari fungsi kerahmatan ajaran Islam;
3. Prinsip Kekhalifahan; maksudnya program Muhammadiyah hendaknya merupakan penjabaran dan pelaksanaan dari fungsi kekhalifahan umat Islam dalam mengelola kehidupan;
4. Prinsip Kerisalahan; maksudnya program Muhammadiyah hendaknya merupakan penjabaran dan pelaksanaan dari fungsi kerisalahan umat Islam, yaitu dakwah amar makruf nahi munkar dalam arti yang luas;
5. Prinsip Kemaslahatan; maksudnya program Muhammadiyah hendaknya memperhatikan kemaslahatan umum;
6. Prinsip Kemajuan; maksudnya program Muhammadiyah merupakan rangkaian kegiatan yang membawa pada pencapaian keberhasilan usaha dalam mencapai tujuan gerakan.
7. Prinsip Rasionalitas dan Keilmuan; maksudnya program Muhammadiyah direncanakan dan dilaksanakan secara rasional dengan memperhatikan dan memanfaatkan secara proporsional ilmu pengetahuan dan teknologi yang memungkinkan;
8. Prinsip Kreatifitas Lokal dan Desentralisasi Proporsional; maksudnya perencanaan dan pelaksanaan program Muhammadiyah di tiap tingkatan pimpinan serta organisasi otonom dan amal usaha, di samping mengacu pada program Muhammadiyah hasil keputusan Muktamar, hendaknya disusun dan dilaksanakan dengan mempertimbangkan permasalahan dan potensi sumberdaya lokal, dengan memadukan secara seimbang dan proporsional antara pendekatan sentralistik (*top-down*) dan pendekatan desentralistik (*bottom-up*);

9. Prinsip Fleksibilitas, Efektivitas dan Efisiensi; maksudnya pelaksanaan program Muhammadiyah hendaknya fleksibel, tepat sasaran dan memanfaatkan sumber daya dengan efisien.
10. Prinsip Hukum dan Keadilan, maksudnya pelaksanaan program Muhammadiyah hendaknya mempertimbangkan/mengindahkan hukum yang berlaku dan berorientasi pada penciptaan keadilan dalam kehidupan masyarakat, bangsa dan negara.

E. ARAH KEBIJAKAN PWM JATENG DAN TRATEGI PROGRAM 3J

Pimpinan Wilayah Muhammadiyah Jawa Tengah merumuskan prioritas programnya dalam Top Three Goal yakni JAMA'AH, JAM'IYAH DAN JARIYAH yang disingkat "3J". JAMA'AH maksudnya adalah Membangun dan mengembangkan anggota muhammadiyah berbasis Masjid, PRM dan PCM. JAM'IYAH adalah penguatkan organisasi dengan membenahi empat perspektif dalam membangun organisasi yang modern dan profesional, yakni: Sumber Daya Insani, Sistem, Jaringan, dan Keuangan. Sedangkan JARIYAH atau AUM adalah Penguatan Tiga Pilar utama Muhammadiyah (pendidikan, kesehatan, sosial), plus membangun pilar ke-empat Muhammadiyah yaitu ekonomi. Prioritas Jawa Tengah tersebut dirumuskan dalam bentuk KOMPAS-MU. KOMPAS ini berfungsi sebagai penunjuk arah PWM, PDM, PCM-PRM-AUM selama 5 tahun kedepan. KOMPAS juga merupakan akronim dari: KOMITMEN, KOMPAK, KONSISTEN yang akan diikhtiari menjadi budaya kerja Persyarikatan Muhammadiyah Jawa Tengah dalam lima tahun mendatang. KOMPAS-MU inilah yang akan jadi **komitmen** bersama dan dilakukan dengan **kompak** secara **konsisten** lima tahun kedepan, Insya Alloh akan terwujud: MUHAMMADIYAH UNGGUL BERKEMAJUAN

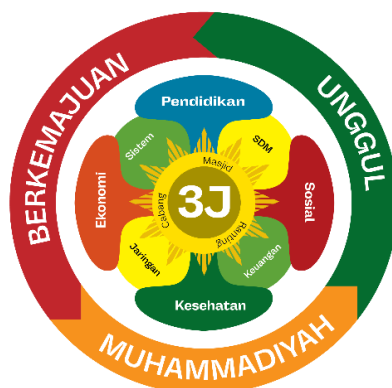

F. KPI PWM JAWA TENGAH 2025

1. KPI UTAMA PIMPINAN TAHUN 2025

NO	KPI (JAM'IAH)	BOBOT	TARGET 2027	TARGET 2025
1.	UPP PWM kategori aktif (KPI>75)	35%	27	27
2.	ORTOM PWM kategori aktif (KPI >75%)	30%	7	7
3.	PDM se Jateng kategori aktif (KPI>75%)	35%	35	35
	SKOR	100%		

2. KPI UTAMA UPP PWM 2025

NO	KPI	BOBOT	TARGET 2027	TARGET 2025
A.	JAMA'AH			
1	Jumlah Anggota (KTAM)	5	1.500k	300.000
2	Memiliki Masjid Unggulan Tiap PDM	3	35 Masjid	5
3	Memiliki Korp Dai	5	11.128 Dai	4,000
4	Jumlah PRM 65% Desa di Jateng	5	5.564 PRM	4.740
5	PRM aktif/Hijau : 70% jml PRM	5	3.895 PRM	3.720
6	Jumlah PCM : 100% Kecamatan di Jateng	5	576 PCM	576
7	PCM Aktif / Hijau : 80% PCM	5	460 PCM	480
8	Sekolah tabligh/ karisidenan	4	6 UNIT	3
9	Sekolah IdeologiMu/ karisidenan	4	6 UNIT	4

10	Mendirikan PUTM	3	3 Unit	1
11	Memiliki Training Center PWM (BLK)	3	1 Uit	-
12	Memiliki Pasukan KOKAM	3	20.000	14,000
B	JARIYAH			
13	Managemen Wakaf & Lazismu satu atap	4	100%	50%
14	AUM (Kes, Pendidikan) Kategori Sehat	3	100%	70%
15	Memiliki ICP (SD/SLTP/SLTA) Tiap PDM	3	35 ICP	8
16	Memiliki Sekolah Bertaraf Internasional	4	1 unit	0
17	Sertifikasi pengasuh panti (Sekolah pengasuh panti asuhan)	3	320	80
18	JATAM tiap kabupaten/ kota	3	35 Jatam	15
19	Pengolahan limbah RS/Domestik (RSMA SeJateng)	3	100%	10%
20	TVMu-Jateng	3	1 unit	0
21	Punya Orkestra/ Group Musik	3	1 unit	1
22	Tiap PDM memiliki KBIHU dan terkoneksi dengan PT Arrohmah	4	35 KBIHU	35
23	Sertifikasi Halal UMKM binaan LP-UMKM	3	100%	10%

24	Memiliki perusahaan Produktif & profit	4	5PT	3PT
25	Kampus kategori Mandiri /hijau	3	100%	70%
26	Memiliki Gudang Kemanusiaan Jateng	3	1 unit	1
27	Data Base Aset persyarikatan dalam system	4	100%	60%
	SKOR	100%		

3. KPI PERFORMANCE ORTOM PWM 2024

NO	KPI	BOBOT	TARGET	CAPAIAN	PFMC	SKOR
1	PW AISIYIAH	16%	100%	NM	NM	NM
2	PW PEMUDA MUHAMMADIYAH	14%	100%	NM	NM	NM
3	PW NA	14%	100%	NM	NM	NM
4	PW IMM	14%	100%	NM	NM	NM
5	PW-IPM	14%	100%	NM	NM	NM
6	KWARWIL-HW	14%	100%	NM	NM	NM
7	TSPM	14%	100%	NM	NM	NM
	SKOR	100%				77%

4. ACTION PLAN PWM JAWA TENGAH 2025

NO	KPI	Program	Jadwal/ target
1	UPP PWM Kategori katif (KPI>75)	<ul style="list-style-type: none"> - Raker UPP 2x/tahun - Pemanggilan dan pemaparan progress UPP - Bintek PMM pada UPP - Support Staff untuk UPP - Rakor UPP 3 bulanan - Bageting untuk UPP 	<p>Januari & Juli 2025</p> <p>Pleno PWM / Rabu</p> <p>April 2025</p> <p>Januari 2025</p> <p>Jan, apr, juli, okt</p> <p>Januari-Des</p>
2	ORTOM PWM kategori Aktif (KPI >75%)	<ul style="list-style-type: none"> - Raker ORTOM 2x/tahun - Pembinaan ORTOM tiap 2 bl - Bintek PMM pada ORTOM - Bintek KPI utk ORTOM - Support secretariat dan Staff untuk ORTOM - BA untuk ORTOM / AMM - Support anggaran ORTOM 	<p>Januari & Juli</p> <p>Bln: 1-3-5-7-9-11</p> <p>Feb. 2025</p> <p>Feb. 2025</p> <p>Januari 2025</p> <p>-</p> <p>Maret 2025</p> <p>Januari-Des</p>
3	PDM se Jateng Kategori Aktif (KPI>75%)	<ul style="list-style-type: none"> - Raker PDM 2x/tahun - Pemanggilan dan pemaparan progress PDM - Bintek PMM pada PDM - Rakor per KORWIL PDM 3 bulanan - Kunjungan ke PDM oleh Korwil 	<p>Juli-Des</p> <p>Tiap Rabu/ Pleno</p> <p>-</p> <p>Januari-Febr</p> <p>3bl sekali</p> <p>-</p> <p>Sept-des</p>

5. ACTION PLAN / PROGRAM UPP 2025

- Terlampir masing masing UPP

6. ACTION PLAN / PROGRAM ORTOM 2025

- Terlampir masing masing ORTOM

7. ANGGARAN PWM JAWA TENGAH 2025

A. PEMASUKAN

NO AKUN	NAMA AKUN	RENCANA TAHUN SEBELUMNYA	REALISASI TAHUN SEBELUMNYA	RENCANA TAHUN SEKARANG (2024)	RENCANA TAHUN -2025
4,1	Penerimaan dari Iuran Anggota				
4,1,1	Uang Pangkal	Rp 60.300.000,00	Rp 60.300.000,00	Rp 75.000.000,00	Rp 105.517.500,00
4,1,2	Iuran Anggota	Rp -	Rp -	Rp 687.600.000,00	Rp 967.384.440,00
4,2,3	Sumbangan Wajib Organisasi	Rp 834.000.000,00	Rp 572.500.000,00	Rp 729.000.000,00	Rp 1.025.630.100,00
4,1,4	Sumbangan Lainnya				Rp -
	KTAM Persyarikatan				Rp -
					Rp -
4,2	Penerimaan dari Hasil Hak Milik Muhammadiyah (AUM)				
4,2,1	AUM Pendidikan Tinggi	Rp 1.032.000.000,00	Rp 621.999.999,00	Rp 1.032.000.000,00	Rp 1.451.920.800,00
4,2,2	AUM Pendidikan Dasar	Rp -	Rp -	Rp 2.177.268.000,00	Rp 3.026.402.520,00
4,2,3	AUM Kesehatan	Rp 1.908.000.000,00	Rp 1.356.094.000,00	Rp 1.548.000.000,00	Rp 2.642.281.200,00
					Rp -
4,3	Penerimaan ZIS, Wakaf, Wasiat dan Hibah				
4,3,1	Zakat, Infaq, Shodakoh	Rp 7.170.767.092,00	Rp 14.247.844.806,00	Rp 8.963.458.866,00	Rp 10.487.246.873,22
4,3,2	Wakaf				
4,3,3	Wasiat				Rp -
4,3,4	Hibah				Rp -
	Infaq				
					Rp -
4,4	Penerimaan Usaha-usaha perekonomian Muhammadiyah				
4,4,1	Deviden/ Sisa Hasil Usaha	Rp 260.000.000,00	Rp 260.206.643,00	Rp 300.000.000,00	Rp 422.070.000,00
4,4,2	Kontribusi/ CSR BUMM	Rp 110.000.000,00	Rp 110.000.000,00	Rp 120.000.000,00	Rp 168.828.000,00
					Rp -

4,5	Penerimaan dari Sumber Lain					Rp	-
4,5,1	Bantuan Pemerintah	Rp	-	Rp	500.000.000,00	Rp	703.450.000,00
4,5,2	Bantuan Non Pemerintah	Rp	60.000.000,00	Rp	60.000.000,00	Rp	84.414.000,00
4,5,3	Bantuan Kemitraan Persyarikatan					Rp	-
4,5,4	Sumbangan					Rp	-
4,5,5	Jasa Perbankan	Rp	365.345,00	Rp	400.000,00	Rp	562.760,00
4,5,6	Pembayaran Angsuran Pembiayaan	Rp	1.320.000.000,00	Rp	768.000.000,00	Rp	1.080.499.200,00
						Rp	-
	TOTAL PENDAPATAN	Rp	12.755.432.437,00	Rp	14.456.726.866,00	Rp	22.166.207.393,22

B. PENGELUARAN

NO AKUN	NAMA AKUN	RENCANA TAHUN SEBELUMNYA	REALISASI TAHUN SEBELUMNYA	RENCANA TAHUN SEKARANG (2024)	RENCANA TAHUN -2025
6,1	Biaya Pegawai				
6,1,1	Gaji / Honor Karyawan	Rp 255.924.000,00	Rp 255.924.000,00	Rp 620.864.376,00	Rp 922.231.944,11
6,1,2	Biaya THR	Rp 21.327.000,00	Rp 21.327.000,00	Rp 21.327.000,00	Rp 31.679.125,80
6,1,3	Biaya Umroh	Rp 50.000.000,00		Rp 60.000.000,00	Rp 89.124.000,00
6,2	Biaya Kantor				Rp -
6,2,1	Biaya ATK	Rp 11.000.000,00	Rp 20.827.000,00	Rp 24.000.000,00	Rp 35.649.600,00
6,2,2	Biaya Listrik	Rp 84.000.000,00	Rp 66.838.800,00	Rp 240.000.000,00	Rp 356.496.000,00
6,2,3	Biaya Telp	Rp 16.200.000,00	Rp 16.876.400,00	Rp 18.000.000,00	Rp 26.737.200,00
6,2,4	Biaya Pos Surat & Paket	Rp 9.000.000,00	Rp 14.763.000,00	Rp 24.000.000,00	Rp 35.649.600,00
6,2,5	Biaya Foto copy dan cetak	Rp 24.000.000,00	Rp 11.994.600,00	Rp 18.000.000,00	Rp 26.737.200,00
6,2,6	Biaya Langganan Koran dan Majalah	Rp 11.916.000,00	Rp 9.218.000,00	Rp 20.400.000,00	Rp 30.302.160,00
6,2,7	Biaya Pemeliharaan Gedung	Rp 36.000.000,00	Rp 21.260.400,00	Rp 115.200.000,00	Rp 171.118.080,00
6,2,8	Biaya Pemeliharaan Inventaris	Rp 30.000.000,00	Rp 6.511.400,00	Rp 12.000.000,00	Rp 17.824.800,00
6,2,9	Biaya Pemeliharaan Kendaraan	Rp 235.700.000,00	Rp 97.046.500,00	Rp 169.700.000,00	Rp 252.072.380,00
	Biaya Air PDAM Persyarikatan				Rp -
	Biaya Perjalanan Dinas Persyarikatan				Rp -
6,3	Biaya Rapat (Konsumsi)				Rp -
6,3,1	Biaya Rapat Rutin	Rp 42.000.000,00	Rp 154.049.100,00	Rp 162.000.000,00	Rp 240.634.800,00
6,3,2	Biaya Rapat Pleno	Rp 156.000.000,00	Rp 137.900.000,00	Rp 260.000.000,00	Rp 386.204.000,00

6,4	Biaya Kegiatan Organisasi					Rp	-
6,4,1	Biaya Persyarikatan	Rp	108.000.000,00	Rp	2.822.356.500,00	Rp	1.939.811.464,00
6,4,2	Biaya Majelis	Rp	217.500.000,00	Rp	134.642.500,00	Rp	400.000.000,00
6,4,3	Biaya Lembaga					Rp	400.000.000,00
6,4,4	Biaya Ortom					Rp	-
6,4,5	Penyaluran Dana Zakat, Infaq, Sedekah	Rp	7.170.767.092,00	Rp	11.046.125.723,00	Rp	8.963.458.866,00
6,4,6	Dukungan Dana Muktamar dan Musywil	Rp	-	Rp	-	Rp	-
6,5	Biaya Administrasi Umum					Rp	-
6,5,1	Biaya pajak	Rp	10.500.000,00	Rp	17.400.500,00	Rp	12.200.000,00
6,5,2	Biaya Pajak Bank	Rp	-	Rp	72.710,00	Rp	-
6,5,3	Biaya	Rp	-	Rp	-	Rp	-
6,5,4	Pembayaran Angsuran Bank	Rp	763.795.536,00	Rp	763.795.536,00	Rp	763.795.536,00
	Biaya Persyarikatan Lainnya						
						Rp	-
						Rp	-
	C ANGGARAN INVESTASI/ BELANJA MODAL						
7,1	Investasi/ Belanja Tanah					Rp	-
7,2	Investasi/ Belanja Bangunan					Rp	-
7,3	Investasi/ Belanja Kendaraan					Rp	-
7,4	Investasi/ Belanja					Rp	-
						Rp	-
	TOTAL BELANJA	Rp	11.489.834.092,00	Rp	17.155.134.133,00	Rp	14.244.757.242,00
						Rp	21.159.160.382,27

D ASET & KEWAJIBAN					
1	Aset				
1,1	Aset Lancar				
1,1,1	Kas	Rp 18.353.131,00	Rp 18.353.131,00	Rp 20.000.000,00	
1,1,2	Deposito				
1,1,3	Piutang				
1,1,4	Uang Muka				
1,2	Aset Tetap				
1,2,1	Tanah	Rp 20.740.000.000,00	Rp 20.740.000.000,00	Rp 20.740.000.000,00	
1,2,2	Bangunan	Rp 2.000.000.000,00	Rp 2.000.000.000,00	Rp 2.000.000.000,00	
1,2,3	Kendaraan	Rp 1.200.000.000,00	Rp 1.200.000.000,00	Rp 1.152.000.000,00	
1,2,4	Peralatan Kantor	Rp 86.000.000,00	Rp 86.000.000,00	Rp 90.000.000,00	
1,2,5	Pembangunan Dalam Proses				
2	Kewajiban				
2,1	Kewajiban Jangka Pendek	Rp 763.795.536,00	Rp 763.795.536,00	Rp 763.795.536,00	
2,2	Kewajiban Jangka Panjang			Rp 3.546.568.752,00	
2,3	Kewajiban Internal Muhammadiyah				
2,4	Kewajiban Eksternal Muhammadiyah				
2,5	Kewajiban lain-lain				

C. LAIN-LAIN

Demikianlah program kerja PWM Jawa Tengah tahun 2025 ini kami susun, semoga Allah SWT memberikan kekuatan dan pertolongan agar program-program tahun 2025 dapat berjalan sesuai dengan rencana. Kami tahun 2025 menjadilebih baik lagi, demi mencapai tujuan bersama dalam menebar kebaikan dan kemajuan. Mari kita terus berkolaborasi dan bersinergi dalam membangun umat dan bangsa.

Semarang, 16 Desember 2024

Ketua

Sekretaris

Dr. H. Tafsir, M. Ag

NBM: 587.795

H. Dodok Sartono, SE, MM

NBM: 1.049.330



PIMPINAN WILAYAH
MUHAMMADIYAH
JAWA TENGAH

LAPORAN

UNSUR PEMBANTU PIMPINAN
PIMPINAN WILAYAH MUHAMMADIYAH
JAWA TENGAH

Disampaikan pada:

MUSYAWARAH PIMPINAN WILAYAH (MUSYPIMWIL)
MUHAMMADIYAH JAWA TENGAH

Surakarta, 21-22 Desember 2024

**PROYEKSI Matrik KPI dan Program Kerja unsur Pembantu Pimpinan
Majelis Tarjih dan Tajdid PWM Jawa Tengah
Periode Muktamar 48 (Tahun 2022-2027)**

NO	KPI	TARGET	TARGET PERTAHUAN					PIC	MITRA UPP
			2023	2024	2025	2026	2027		
1	Pelatihan ketarjihan setahun sekali.	5 Kegiatan	2	1	1	1	1	Div Kaderisasi	MTT PDM
2	Menerbitkan buku panduan dai Muhammadiyah untuk bahan kajian	1 Buku	0	1				Div Kaderisasi	Majelis Tabligh PWM
3	Mendirikan PUTM	1 Unit	0	1				Div. Kaderisasi	LP2M
4	Kajian tarjih berjalan minimal 6 bulan sekali.	10 Kegiatan	2	1	2	2	2	All Divisi	MTT PDM
5	Rapat koordinasi dan kajian rutin berjalan minimal 1 bulan sekali dengan tingkat partisipasi diatas 80%.	40 Rapat	6	6	10	10	10	Isman	Biro organisasi PWM

**LAPORAN DAN EVALUASI KPI dan Program Kerja unsur Pembantu Pimpinan
Majelis Tarjih dan Tajdid PWM Jawa Tengah : Tahun 2024**

No	KEY PERFORMANCE INDIKATOR	TARGET 2024	CAPAIAN 2024	ANALISA / KENDALA	RENCANA PERBAIKAN
1	Pelatihan ketarjihan setahun sekali.	1	1	Angka Partisipasi aktif dari Peserta MTT PDM belum maksimal	Pelaksanaan berbasis Karasidenan dan menyesuaikan setempat
2	Menerbitkan buku panduan dai Muhammadiyah untuk bahan kajian	1		Panduan Manhaj belum ditanfidzkan sehingga menunggu hasil final rumusan Munas Tarjih 32 di Pekalongan	Publikasi buku Panduan menunggu tanfidz resmi Munas Tarjih 32 Pekalongan
3	Mendirikan PUTM	0	0	Diperlukan MOU dengan UMS selaku PTMA yang ditugaskan	MOU antara PWM dan UMS terkait berapa kuota beasiswa full PUTM S2 dan penguatan Kerjasama dengan LPIK UMS yang membidangi Pondok dan Asrama Mahasiswa
4	Kajian tarjih berjalan minimal 6 bulan sekali.	1	1	Angka Partisipasi aktif dari Peserta MTT PDM belum maksimal karena baru mencapai 75% meskipun secara kehadiran semua PDM mengirimkan utusan	Wakil Ketua PDM yang membidangi Tarjih akan di undang dalam setiap pembahasan kajian Fiqih Tarjih dalam kegiatan Musywil Tarjih
5	Rapat koordinasi dan kajian rutin berjalan minimal 1 bulan sekali dengan tingkat partisipasi	6	6	Angka Partisipasi aktif dari Peserta MTT PDM belum maksimal	Penambahan personil tarjih untuk penguatan penyusunan draft musywil dan produk tarjih wilayah lainnya

**LAPORAN KEGIATAN UNSUR PEMBANTU PIMPINAN
MAJELIS TARJIH DAN TAJDID PWM JAWA TENGAH**

NO	NAMA KEGIATAN	WAKTU	TEMPAT	SASARAN	JUMLAH PESERTA
1	Pelatihan Penyusunan Fatwa Tarjih	Mei 2024	Zoom	MTT PDM	120 orang
2	Pelatihan Penyusunan Fatwa MUI	Juni 2024	Zoom	MTT PDM	78 orang
3	Halaqah Materi Musywil Tarjih	Oktober 2024	Multazam Hotel, Kartasura Sukoharjo	All MTT PWM dan Drafter	20 orang
4	Kajian Tarjih bekerjasama TV Mu dan UMS	Setiap Pekan Hari Selasa	Live TV MU	Warga Muh Jateng	Rata 400 Jamaah
5	Mendirikan PUTM	Maret 2024	UMS	Alumni Shobron dan PUTM	5 Mahasantri
6	Kajian tarjih berjalan minimal 6 bulan sekali.	Nov 2024	Prambanan Klaten	MTT PDM	250 orang
7	Rapat koordinasi dan kajian rutin berjalan minimal 1 bulan sekali dengan tingkat partisipasi diatas 80%.	2 kali sebulan	Zoom	MTT PWM	Rata2 6-9 peserta

**PROYEKSI MATRIK KPI DAN PROGRAM KERJA UNSUR PEMBANTU PIMPINAN
MAJELIS TABLIGH PWM JAWA TENGAH
PERIODE MUKTAMAR 48 (TAHUN 2022-2027)**

NO	KPI	TARGET	TARGET PERTAHUN					PIC	MITRA UPP
			2023	2024	2025	2026	2027		
1	Rapat koordinasi dan kajian rutin berjalan minimal 1 bulan sekali dengan tingkat partisipasi diatas 80%.	60	12	24	36	48	60	Gigih Setianto	
2	PDM-PCM memiliki kajian/pengajian rutin tiap pekan (Ahad Pagi)	35	25	30	33	35	35	Moh. Hasan Bisyrri	MTT, LDK
3	Memiliki Korp Dai Muhammadiyah	5000	1000	2000	3000	4000	5000	Aang Khunaefi	LDK
4	Memiliki Media online untuk Dakwah:								
	a) Youtube: Subscriber	1000	200	400	600	800	1000	Agung Dwi Hanggoro	MPI
	b) Instagram (IG)	1000	200	400	600	800	1000	Agung Dwi Hanggoro	MPI
	c) Tiktok	1000	200	400	600	800	1000	Agung Dwi Hanggoro	MPI
	d) Facebook (FB)	5000	1000	2000	3000	4000	5000	Agung Dwi Hanggoro	MPI
	e) Twiter	1000	200	400	600	800	1000	Agung Dwi Hanggoro	MPI
5	M. Tabligh PDM Aktif (KPI>80%)	80	60	65	70	75	80	Ali Trigiyatno	

**LAPORAN DAN EVALUASI KPI DAN PROGRAM KERJA UNSUR PEMBANTU PIMPINAN
MAJELIS TABLIGH PWM JAWA TENGAH : TAHUN 2024**

No	KEY PERFORMANCE INDIKATOR	TARGET 2024	CAPAIAN 2024	ANALISA / KENDALA	RENCANA PERBAIKAN
1	Rapat koordinasi dan kajian rutin berjalan minimal 1 bulan sekali dengan tingkat partisipasi diatas 80%.	24	24	Tingkat partisipasi belum maksimal karena kesibukan	Resufle personal yang tidak aktif
2	PDM-PCM memiliki kajian/pengajian rutin tiap pekan (Ahad Pagi)	30	30	-	Turba ke daerah dan cabang
3	Memiliki Korp Dai Muhammadiyah	2000	3975	Belum meratanya persebaran dai	Penyelenggaraan Pelatihan mubaligh sampai tingkat cabang
4	Memiliki Media online untuk Dakwah:				
	1. Youtube: Subscriber	400	561	Belum maksimal dalam pembuatan konten	Perlu perekrutan karyawan untuk Dakwah digital
	2. Instagram (IG)	400	588	Belum maksimal dalam pembuatan konten	Perlu perekrutan karyawan untuk Dakwah digital
	3. Tiktok	400	499	Belum maksimal dalam pembuatan konten	Perlu perekrutan karyawan untuk Dakwah digital
	4. Facebook (FB)	2000	1333	Belum maksimal dalam pembuatan konten	Perlu perekrutan karyawan untuk Dakwah digital
	5. Twiter	400	33	Belum maksimal dalam pembuatan konten	Perlu perekrutan karyawan untuk Dakwah digital
5	M. Tabligh PDM Aktif (KPI>80%)	65	65		Turba ke daerah

**LAPORAN KEGIATAN UNSUR PEMBANTU PIMPINAN
MAJELIS TABLIGH PWM JAWA TENGAH**

NO	NAMA KEGIATAN	WAKTU	TEMPAT	SASARAN	JUMLAH PESERTA
1	Mengikuti Pelatihan Instruktur Mubaligh Muhammadiyah Nasional	24-27 Januari 2024	Pusdiklat Tabligh Yogyakarta		
2	Turba ke MT PDM Boyolali	30-31 Maret 2024	MT PDM Boyolali	MT PCM se Boyolali	10 Orang
3	Sekolah Tabligh Muhammadiyah angkatan 1 di Universitas Muhammadiyah Pekajangan Pekalongan	Mei- Desember 2024	Boyolali	Mubaligh Muh se Karasidenan Pekalongan	63 Orang
4	Sekolah Tabligh Muhammadiyah angkatan 2 di PDM Wonosobo	Juni 2024- Januari	FEB UMPP	Mubaligh Muh Wonosobo dan sekitarnya	67 Orang
5	Sekolah Tabligh Muhammadiyah angkatan 3 di Universitas Muhammadiyah Magelang	Juni 2024- Januari 2025	SMA Muh 1 Wonosobo	Mubaligh Muhammadiyah se Kares Kedu	32 Orang
6	Sekolah Tabligh Muhammadiyah angkatan 4 di Universitas Muhammadiyah Kendal Batang	Juli 2024- Februari 2025	Umkaba	Mubaligh Muhammadiyah se Kares Semarang dan Batang	57 Orang
7	Rapat Kerja Wilayah ke 3 Majelis Tabligh PWM Jateng	25 Agustus 2024	Gedung DPRD Kendal	MT PDM, dan KMM	150 Orang

**PROYEKSI MATRIK KPI DAN PROGRAM KERJA UNSUR PEMBANTU PIMPINAN
MAJELIS PENDIDIKAN DASAR MENEGAH DAN PENDIDIKAN NONFORMAL PWM JAWA TENGAH
PERIODE MUKTAMAR 48 (TAHUN 2022-2027)**

NO	KPI	TARGET	TARGET PERTAHUN					PIC	MITRA UPP
			2023	2024	2025	2026	2027		
1	Rapat koordinasi dan kajian rutin berjalan minimal 1 bulan sekali dengan tingkat partisipasi diatas 80%.	240x	48	96	144	192	240	Ketua & Sekretaris	Biro Organisasi
2	Memiliki 35 ICP Sejateng (SD-SLTP- SLTA)	35	2	8	10	15	35	Korbid Kerjasama	LP-PTMA
3	Memiliki <i>International School of Muhammadiyah (ISM)</i>	1	0	0	0,5	0,5	1	Ketua, Sekretaris & Korbid I,II,III,IV,V	LP-PTMA, Maj. Wakaf
4	Semua AUM Pendidikan minimal kategori Sehat/Mandiri. – (Indikator terlampir)	100%	40%	50%	75%	85%	100%	Bid. Aset, Sarpras dan Keuangan. Bid. PNF	LPPK & Maj. Wakaf
5	Masuk 20 Besar SBMPTN	20	60	50	40	30	20	Bid. Kurikulum, Vokasi dan AIK	LP-PTMA
6	Guru/karyawan Muhammadiyah aktif dalam kepengurusan dan kegiatan PRIM/PCM (85%)	85%	60%	65%	70%	80%	85%	Bid. Dikendik dan Kesiswaan	MPKSDI & Maj. Tabligh
7	Guru Karyawan memiliki KTAM (100%)	100%	65%	70%	80%	90%	100%	Bid. Data, Digitalisasi dan Media	Biro Organisasi
8	Dikdasmen-PNF PDM Aktif (KPI>80%)	35 PDM	10	30	35	35	35	Ketua & Sekretaris	Lazismu, MPM, MPKSDI

**LAPORAN DAN EVALUASI KPI DAN PROGRAM KERJA UNSUR PEMBANTU PIMPINAN
MAJELIS PENDIDIKAN DASAR MENEGAH DAN PENDIDIKAN NONFORMAL PWM JAWA TENGAH : TAHUN 2024**

No	KEY PERFORMANCE INDIKATOR	TARGET 2024	CAPAIAN 2024	ANALISA / KENDALA	RENCANA PERBAIKAN
1	Rapat & kajian rutin minimal Sebulan sekali, tingkat partisipasi >80%.	85%	86%	<ol style="list-style-type: none"> Kehadiran peserta rapat pleno baru 86 % kehadiran. Beberapa person anggota pleno berhalangan hadir karena satu dan lain hal, akan tetapi secara umum aktif. 	Metode rapat telah dilakukan pola baru baru luring, daring/ menggunakan hybrid dan mendekati ke pimpinan majelis.
2	Memiliki 35 ICP Sejateng (SD- SLTP-SLTA)	8	96	<ol style="list-style-type: none"> Proses monitoring dan pendampingan. Waktu dan tenaga terbatas. 	<ol style="list-style-type: none"> Pengaktifan tim money secara berkala. Penguatan tim pendamping.
3	Memiliki International School of Muhammadiyah (ISM)	0	0	<ol style="list-style-type: none"> Telah melakukan identifikasi calon ISM sebanyak 10 sekolah Penjajagan membuat sekolah baru Persiapan studi banding ke sekolah internasional di Indonesia (Sekolah Bogor Raya) 	Menunggu kebijakan pemerintah terbaru.
4	Semua AUM Pendidikan minimal kategori Sehat/Mandiri. – (Indikator terlampir)	50%	75%	<ol style="list-style-type: none"> Sudah teridentifikasi dengan jelas <ul style="list-style-type: none"> (SMAM Watukelir 2023 jumlah siswa kurang dari 100, TA 2024 146 siswa) SMKM Pucangading masih belum mencapai target lebih dari 100 siswa. SD Muhammadiyah Pasuruan Kudus TA 2023 jumlah siswa : 85, TA 2024 : 118 siswa. 	<ol style="list-style-type: none"> Peningkatan intensitas pendampingan sekolah yang belum mandiri Penambahan terhadap pendampingan sekolah belum menuju mandiri.
5	Masuk 20 Besar SBMPTN	60	-	Belum ada peringkatan	Menunggu kebijakan dari pemerintah
6	Guru/karyawan AUM aktif dalam kepengurusan dan kegiatan PRM/PCM (85%)	65%	85%	Telah teridentifikasi dengan system informasi terpadu (SISMUHA)	Memasifkan informasi dan pengisian SISMUHA
7	Guru Karyawan memiliki KTAM (100%)	70%	85%	Majelis Dikdasmen telah menggunakan system informasi terpadu (SISMUHA)	Memasifkan informasi dan pengisian SISMUHA
8	M.Dikdasmen PDM Aktif (KPI>80%)	30	100%	Koordinasi dilakukan secara periodik dan insidental	Rapat rutin daring, luring membahas isu strategis.

**LAPORAN KEGIATAN UNSUR PEMBANTU PIMPINAN
MAJELIS PENDIDIKAN DASAR MENEGAH DAN PENDIDIKAN NONFORMAL PWM JAWA TENGAH**

NO	NAMA KEGIATAN	WAKTU	TEMPAT	SASARAN	JUMLAH PESERTA
1	Pembukaan Rakor dan Radin Kepala SMK se-Jateng dan Rapat Pleno	Sabtu, 20 Januari 2024	BBPMP Provinsi Jawa Tengah	Dewan Pakar dan Seluruh Pleno Majelis Dikdasmen dan PNF PWM Jawa Tengah	26 Orang
2	Simulasi ke-1 Penilaian Sumatif Akhir Jenjang (PSAJ) Dan Penilaian Sumatif Akhir Tahun (PSAT) ISMUBA	Kamis, 25 Januari 2024	Seluruh Sekolah/Madrasah Muhammadiyah Se-Jawa Tengah	Sekolah/Madrasah Muhammadiyah Se-Jawa Tengah	512 sekolah
3	Simulasi ke-2 Penilaian Sumatif Akhir Jenjang (PSAJ) Dan Penilaian Sumatif Akhir Tahun (PSAT) ISMUBA	Selasa, 20 Februari 2024	Seluruh Sekolah/Madrasah Muhammadiyah Se-Jawa Tengah	Sekolah/Madrasah Muhammadiyah Se-Jawa Tengah	512 Sekolah
4	Rapat Koordinasi Persiapan Implementasi ICP	Selasa, 20 Februari 2024	Zoom Meeting	Kepala Sekolah /Madrasah Peserta ICP	54 Peserta
5	Rapat Pleno Majelis Dikdasmen dan PNF PWM Jawa Tengah	Kamis, 22 Februari 2024	Gedung PWM Jawa Tengah lantai 3 Ruang Dikdasmen	Dewan Pakar dan Seluruh Pleno Majelis Dikdasmen dan PNF PWM Jawa Tengah	26 Orang
6	ToF Guru Gaharu II	Jum'at-Selasa, 1-5 Maret 2024	Hotel Ciputra Jakarta	Sekolah/Madrasah disetiap Pimpinan Wilayah	15 Sekolah /Madrasah
7	Olympicad	Selasa-Jum'at, 5 - 8 Maret 2024	Universitas Muhammadiyah Bandung	Pleno Majelis Dikdasmen dan PNF PWM Jawa Tengah	14 orang
8	Rapat Koordinasi Daerah Tahap I BAN PDM Provinsi Jawa Tengah Tahun 2024	Selasa -Kamis, 23 - 25 April 2024	Gets Hotel Semarang	Pleno Majelis Dikdasmen dan PNF PWM Jawa Tengah	35 orang
9	Simulasi ke-3 Assesment Kenaikan Kelas ISMUBA	Jum'at 3 Mei 2024	Seluruh Sekolah/Madrasah se-Jawa Tengah	Majelis Dikdasmen & PNF PDM se-Jawa Tengah	1618 sekolah
10	Rapat Persiapan Rakornas	Rabu, 22 Mei 2024	Gedung PWM Jawa Tengah lantai 3 Ruang Dikdasmen	Majelis Dikdasmen & PNF PPMuhammadiyah dan PWM Jawa Tengah	35 orang
11	Rakornas Majelis Dikdasmen & PNF PP Muhammadiyah	31 Mei - 3 Juni 2024	BBPMP Provinsi Jawa Tengah	seluruh Majelis Dikdasmen PNF PWM dan PDM se- Indonesia	130 peserta
12	Rakorwil Majelis Dikdasmen & PNF PWM Jawa Tengah	Sabtu, 6 Juli 2024	Zoom Meeting	Ketua, Sekretaris, dan Bendahara Majelis Dikdasmen & PNF PDM se- Jawa Tengah	100 peserta

13	Rapat Tindak Lanjut ACT bersama Majelis Dikdasmen & PNF PP Muhammadiyah	Kamis, 15 Agustus 2024	BBGP Provinsi Jawa Tengah	Pleno Majelis Dikdasmen dan PNF PWM Jawa Tengah	30 orang
14	Dikuspala Region 1	Kamis–Ahad, 3 – 6 Oktober 2024	BBGP Provinsi Jawa Tengah	Kepala Sekolah /Madrasah Region 1	202 Peserta
15	Dikuspala Region 2	Kamis–Ahad, 10–13 Oktober 2024	BBGP Provinsi Jawa Tengah	Kepala Sekolah /Madrasah Region 2	195 Peserta
16	Dikuspala Region 3	Kamis–Ahad, 17 – 20 Oktober 2024	BBGP Provinsi Jawa Tengah	Kepala Sekolah /Madrasah Region 3	212 Peserta
17	Dikuspala Region 4	Kamis–Ahad, 31 Oktober –3 November 2024	BBGP Provinsi Jawa Tengah	Kepala Sekolah /Madrasah Region 4	186 Peserta
18	Dikuspala Region 5	Kamis–Ahad, 7–10 November 2024	BBGP Provinsi Jawa Tengah	Kepala Sekolah /Madrasah Region 5	202 Peserta
19	Dikuspala Region 6	Kamis – Ahad, 14 – 17 November 2024	BBGP Provinsi Jawa Tengah	Kepala Sekolah/Madrasah Region 6	204 Peserta
20	Dikuspala Region 7	Jum'at –Senin, 22 – 25 November 2024	BBGP Provinsi Jawa Tengah	Kepala Sekolah /Madrasah Region 7	200 Peserta
21	Dikuspala Region 8	Kamis–Ahad, 28 November–1 Desember 2024	BBGP Provinsi Jawa Tengah	Kepala Sekolah /Madrasah Region 8	219 Peserta
22	Studi Tiru Ke Sekolah Bogor Raya dan Rapat Koordinasi dengan Wakorbid PWM Jawa Tengah	Senin–Rabu, 9–11 Desember 2024	Sekolah Bogor Raya	Wakorbid PWM Jawa Tengah, DewanPakar dan SeluruhPleno Majelis Dikdasmen	29 Peserta

**LAPORAN KEGIATAN UNSUR PEMBANTU PIMPINAN
MAJELIS PEMBINAAN KADER DAN SUMBER DAYA INSANI PWM JAWA TENGAH**

NO	NAMA KEGIATAN	WAKTU	TEMPAT	SASARAN	JUMLAH PESERTA
1	Audiensi dengan BPH UMS	28 Maret 2024	Kampus UMS	Rencana Pendirian Hoel MPKSID di Tawangmangu	Pengurus MPKSDI 5 orang
2	Audiensi dengan PWM Jateng	15 April 2024	Kantor PWM	Pemaparan Rencana Pembangunan Hotel MPKSID sebagai Training Center	Pengurus MPKSDI 5 Orang
3	Audiensi dengan SM Tower	30 April 2024	SM Tower	Kerjasama Pendirian Hotel MPKSDI	MPKSDI dan Direksi SMTower
4	Rapat Gabungan	10 Mei 2024	Gedung Rektorat UMS	Pemaparan rencana kerjasama pendirian hotel MPKSDI	PWM, Pimpinan UMS, MPKSDI, SM dll
5	Audiensi dengan Rektor UMPP	13 Februari 2024	UMPP	Rencana Pendirian Pendidikan Kemuhammadiyahn stara D1	MPKSDI & pimpinan UMPP
6	Diskusi dengan PDM Solo	18 Maret 2024	Univ. Muhammadiyah Magelang	Rencana Pendirian Pendidikan Kemuhammadiyahn setara d1 di ITS PKU Solo	MPKSDI & PDM Solo
7	Pelatihan Instruktur Regional Banyumas Raya	Januari 2024	Baturaden Banyumas	Penguatan skill keinstrukturan	MPKSDI Banyumas Raya. 86 Peserta
8	Pelatihan Instruktur Regional Pekalongan raya	Maret 2024	Sirampog Brebes	MPKSDI Pekalongan raya sejumlah 37 Peserta	Penguatan skill keinstrukturan
9	Pelatihan Instruktur Regional Kedu raya	Juni 2024	Bapelitan Soropadan Temanggung	MPKSDI Kedu Raya	Penguatan skill keinstrukturan
10	Pelatihan Instruktur Pati Raya	Juli 2024	Hotel Colo Muria Kudus	MPKSDI Pati Raya	Penguatan skill keinstrukturan
11	Rapat Koordinasi ruti	13 x	11 kali online 2 kali tatap muka	MPKSDI PWM Jateng	Koordinasi dan konsolidasi
12	Rapat Koordinasi dengan Ortom tingkat Wilayah	1 x	Solo	Semua Ortom tingkat Wilayah (KSB)	Konsolidasi keaktifan organisasi

**PROYEKSI MATRIK KPI DAN PROGRAM KERJA UNSUR PEMBANTU PIMPINAN
MAJELIS PEMBINAAN KESEHATAN UMUM PWM JAWA TENGAH
PERIODE MUKTAMAR 48 (TAHUN 2022-2027)**

NO	KPI	TARGET	TARGET PERTAHUN					PIC	MITRA UPP
			2023	2024	2025	2026	2027		
1	Rapat & kajian rutin minimal Sebulan sekali, tingkat partisipasi >80%.	120 x	24x	48x	72x	98x	120x	Sekretaris	
2	AUM Kes Jawatengah kategori Mandiri:	100%	60%	70%	80%	90%	100%	Ketua	
3	RSMA Terintegrasi sejateng	100%	30%	40%	50%	75%	100%	Ketua	
4	Setiap PDM memiliki Minimal satu RSMA, 5 Klinik	35 PDM						Ketua	
5	Akreditasi untuk RSMA: Paripurna	10 RS						Ketua	
6	Pegawai AUMKes memiliki KTAM	100%	85%	85%	90%	95%	100%	Sekretaris	
7	Pegawai AUMKES Aktif di PRM/PCM	75%	60%	63%	65%	70%	75%	Sekretaris	
8	MPKU PDM Aktif (KPI>80%)	35 PDM	15	25	30	33	35		

**LAPORAN DAN EVALUASI KPI DAN PROGRAM KERJA UNSUR PEMBANTU PIMPINAN
MAJELIS PEMBINAAN KESEHATAN UMUM PWM JAWA TENGAH : TAHUN 2024**

No	KEY PERFORMANCE INDIKATOR	TARGET 2024	CAPAIAN 2024	ANALISA / KENDALA		RENCANA PERBAIKAN
		TARGET 2024	2024			
1	Rapat & kajian rutin minimal Sebulan sekali, tingkat partisipasi ≥80%.	48x	80%	Terkendala waktu dan geografis yang agak sulit dilakukan untuk bisa berkumpul.	Menyepakati waktu pertemuan secara rutin setiap bulan pada minggu pertama pada hari Rabu	
2	AUM Kes Jawatengah kategori Mandiri:	70%	40%	Verifikasi yang ketat menyebabkan koding dan gruping dengan nilai tarif yang rendah sebelumnya dengan turunya sebesar 15-20%	<ol style="list-style-type: none"> Melakukan efisiensi pengeluaran rs Perbaikan perhitungan unit cost dengan menyesuaikan clinical pathway rumah sakit yang berdasarkan pada PMPK berita acara kesepakatan BPJS Monitoring oleh direktur eksekutif 	
3	RSMA Terintegrasi sejateng	40%	50%	Penyusunan petunjuk keuangan dan holding belum selesai	<ol style="list-style-type: none"> Pengajuan petunjuk teknis ke PWM untuk disahkan Centralisasi pengadaan yang dilakukan oleh direktur eksekutif 	
4	Setiap PDM memiliki Minimal satu RSMA, 5 Klinik	NM	10%	Kesulitan dalam mencari pendanaan dan SDM dalam membuat RSMA dan klinik	<ol style="list-style-type: none"> Koordinasi dengan mpku pdm terkait dengan kendala pendiri RS dan Klinik Melakukan jejaring dengan PTMA 	

5	Akreditasi untuk RSMA: Paripurna	NIM	95%	Ada 3 dari 52 RS yang belum paripurna	Melakukan pembimbingan RS dalam mempersiapkan akreditasi melalui direktur eksekutif
6	Pegawai AUMKes memiliki KTAM	85%	85%	Terpenuhi	Mewajibkan setiap perekrutan karyawan di RSMA untuk memiliki KTAM
7	Pegawai AUMKES Aktif di PRM/PCM	63%	60%	Penilaian karyawan belum memasukkan keaktifan dalam Persyarikatan Muhammadiyah	Mewajibkan karyawan RSMA untuk aktif di PCM maupun PRM setempat dan dimasukkan dalam buku penilaian
8	MPKU PDM Aktif (KPI>80%)	25	75%	<ol style="list-style-type: none"> Tidak semua MPKU di daerah memiliki RS/Klinik Kegiatan yang dilakukan masih bersifat sporadic Hanya mengurus masalah Kesmas 	Melakukan pertemuan rutin setiap 3 bulanan untuk mengevaluasi kegiatan dan keaktifan MPKU PDM serta diskusi permasalahan yang ada.

LAPORAN KEGIATAN UNSUR PEMBANTU PIMPINAN MAJELIS PEMBINAAN KESEHATAN UMUM PWM JAWA TENGAH

NO	NAMA KEGIATAN	WAKTU	TEMPAT	SASARAN	JUMLAH PESERTA
1	Pelantikan Direktur RSI Muhammadiyah Tegal	Selasa, 2 Januari 2024	Hotel di Tegal		100
2	Pelantikan Direktur RSI Kendal	Rabu, 3 Januari 2024	Aula RSI Kendal		100
3	Pelantikan Direksi RS 'Aisyiyah Purworejo	Rabu, 24 Januari 2024	Aula UMPurworejo Kampus 2		100
4	Rapat Koordinasi MPKU PWM Jateng Dengan RS PKU Muhammadiyah Wonogiri	Jumat 26 Januari 2024	Ruang Pertemuan RS PKU Muhammadiyah Wonogiri		25
5	Pertemuan Pembahasan Kerjasama Alat Hemodialisa dengan beberapa RSAM dan Vendor	Jumat 26 Januari 2024	Goela Klapa Surakarta		30
6	Rapat Koordinasi MPKU PWM Jawa Tengah	Sabtu 27 Januari 2024	Aula RS PKU Muhammadiyah Karanganyar		25
7	Rapat Koordinasi PH MPKU PWM Jawa Tengah	Sabtu, 17 Februari 2024	Resto di Semarang		5
8	Membersamai RS Muhammadiyah Gombong Group melihat beberapa Pabrik Alkes di China	Kamis, 29 Februari 2024- Senin, 4 Maret 2024	China		18
9	Rapat Koordinasi MPKU PWM Jateng dengan MEBP PWM Jateng terkait Kerjasama Distributor Alkes dari China	Sabtu, 4 Maret 2024	Resto di Yogyakarta		8
10	Menghadiri Pengajian Ramadhan PWM Jawa Tengah	Sabtu, 23 Maret 2024	Beberapa lokasi yang ditentukan PWM Jateng		20
11	Rapat Koordinasi PH MPKU PWM Jawa Tengah	Ahad, 24 Maret 2024	Rumah dr. M. Arif Rida, MMR. Semarang		5
12	Rapat Koordinasi dengan PWM Jateng dan LBH-AP PWM Jateng terkait Juknis BPH dan Direksi serta Juknis SHU RSMA	Rabu, 27 Maret 2024	BPRS ASB Semarang		20

13	Rapat Koordinasi dengan LBH-AP PWM Jateng terkait Draf MOU Pendampingan Hukum di RSMA	Rabu, 27 Maret 2024	Hotel di Semarang	10
14	Rapat Koordinasi dengan PDA Kudus, BPH RS 'Aisyiyah Kudus, BOD RS Aisyiyah Kudus terkait dengan Seleksi Wakil Direktur RS 'Aisyiyah Kudus	Rabu, 27 Maret 2024	Hotel di Semarang	15
15	Workshop Perpajakan "Konsolidasi Penguatan Akuntabilitas RSMA Se- Jawa Tengah"	Jumat-Sabtu 19-20 April 2024	Hotel Sahid Jaya Surakarta	115
16	Menghadiri Rapat Koordinasi dan Halal Bi Halal Majelis Kesehatan dan AUMKesa Se-Jateng	Rabu, 1 Mei 2024	RSU 'Aisyiyah Boyolali	100
17	Menghadiri Peresmian Gedung Lantai 3 dan 4 RSU PKU Muhammadiyah Sragen	Selasa, 7 Mei 2024	RSU PKU Muhammadiyah Sragen	250
18	Rapat Koordinasi dengan PP Muhammadiyah dan PWM Jateng terkait Holding Company	Senin, 13 Mei 2024	Ruang Rapat BPH UMS	20
19	Seleksi Direksi RS PKU Muhammadiyah Wonosobo	Sabtu, 18 Mei 2024	Ruang Pertemuan Kantor PDM Kab. Wonosobo	15
20	Rapat Koordinasi dengan PWM Jateng dan PDM Kab. Wonogiri terkait Kondisi RS PKU Muhammadiyah Wonogiri	Selasa, 21 Mei 2024	Ruang Rapat Rektorat UMS	15
21	Rapat Koordinasi dengan Pendiri, Penyelenggara dan BPH/Dewas RSMA yang ber-Holding untuk menyusun Juknis Pengelolaan Holding RSMA di Jateng	Jumat 31 Mei 2024	RS Sarkies 'Aisyiyah Kudus	50
22	Rapat Koordinasi dengan RS 'Aisyiyah Kudus	Jumat 31 Mei 2024	RS 'Aisyiyah Kudus	10
23	Pelantikan Direksi RS PKU Muhammadiyah Wonosobo	Sabtu, 1 Juni 2024	Aula RS PKU Muhammadiyah Wonosobo	100
24	Serah Terima Jabatan Direktur RS PKU Muhammadiyah Wonogiri	Selasa, 4 Juni 2024	Ruang Pertemuan RS PKU Muhammadiyah Wonogiri	35
25	Rapat Koordinasi dengan LBH-AP PWM Jateng terkait Draf HBL dan Draf MOU ke RSMA	Jum'at, 14 Juni 2024	Rumah dr. M.Arif Rida, MMR. Semarang	10
26	Rapat dengan Prof. Sofyan Anif, LBH, Lazismu dan Perusahaan Pengelola Limbah	Jum'at, 12 Juli 2024	Ruang Rektor UMS	15
27	Rapat dengan RS Aisyiyah Kudus dan RS Sarkies Kudus	Jum'at, 19 Juli 2024	Ruang Rapat RS Sarkies Kudus	15
28	Audiensi MPKU dengan PWM Jateng	Sabtu, 20 Juli 2024	Unimus	
29	Rapat Koordinasi MPKU PWM Jateng	Sabtu, 27 Juli 2024	Aula RSI PKU Tegal	40
30	Forum Grup Discussion "Penyusunan Akuntansi Tunggal" RSMA Jateng	Sabtu, 10 Agustus 2024	Aula RS Unimus	40
31	Grand Opening RSU PKU dr. Soemowidagdo Boyolali	Sabtu, 7 September 2024	RS PKU dr. Soemowidagdo Boyolali	
32	Rakerwil MPKU PWM Jateng	Sabtu, 14 September 2024	Hotel Alana Solo	200
33	Rakor MPKU PWM Jateng	Sabtu, 23 November 2024	Aula RS PKU Temanggung	35
34	Seleksi Direktur RSIA Aisyiyah Pekajangan	Jum'at, 29 November 2024	Gedung Dakwah PCM Pekajangan	20

**PROYEKSI MATRIK KPI DAN PROGRAM KERJA UNSUR PEMBANTU PIMPINAN
MAJELIS PEMBINAAN KESEJAHTERAAN SOSIAL PWM JAWA TENGAH
PERIODE MUKTAMAR 48 (TAHUN 2022-2027)**

NO	KPI	TARGET	TARGET PERTAHUAN					PIC	MITRA UPP
			2023	2024	2025	2026	2027		
1	Rapat koordinasi dan kajian rutin berjalan minimal 1 bulan sekali dengan tingkat partisipasi diatas 80%.	60 x	12x	24x	36x	48x	60x	M. Nasihin	-
2	Panti Asuhan memenuhi kriteria: hijau: (kriteria terlampir)	70%	30%	40%	50%	60%	70%	Untung Supriyadi	MKS PWA, MPM, LSBO, HW
3	Database Amal Usaha Sosial (AUMSOS) PWM se Jateng	100%	60%	80%	100%	100%	100%	M. Nasihin	
4	Fundraising panti terintegrasi dengan Lazizmu (kantor layanan)	70%	10%	20%	35%	50%	70%	Fathikatul Arnanda	Lazizmu
5	MPS PDM Sejateng Aktif (KPI > 80%)	35 PDM	15	25	30	33	35		

**LAPORAN DAN EVALUASI KPI DAN PROGRAM KERJA UNSUR PEMBANTU PIMPINAN
MAJELIS PEMBINAAN KESEJAHTERAAN SOSIAL PWM JAWA TENGAH : TAHUN 2024**

No	KEY PERFORMANCE INDIKATOR	TARGET 2024	CAPAIA N 2024	ANALISA / KENDALA	RENCANA PERBAIKAN
1	Rapat koordinasi dan kajian rutin berjalan minimal 1 bulan sekali dengan tingkat partisipasi diatas 80%.	12 x	12 x	<ol style="list-style-type: none"> Kendala sering muncul di jaringan saat melakukan rapat dan kajian, karena kajian dan rapat Sebagian besar dilaksanakan melalui zoom Belum semua pengurus dan pengelola panti meleak teknologi 	<ol style="list-style-type: none"> Secara perlahan dimulai menerapkan aturan tentang pengurus yang memiliki sertifikasi Pengurus yang sudah senior, sebaiknya dijadikan penasehat agar gerak Langkah panti bisa lebih cepat
2	Panti Asuhan memenuhi kriteria: hijau	40%	40%	<ol style="list-style-type: none"> Keterbatasan Anggaran Kurangnya Pengetahuan dan Pelatihan, Fasilitas dan Sumber Daya Perubahan Perilaku, baik pada anak maupun pengasuh/pengurus 	<ol style="list-style-type: none"> Peningkatan Kesadaran dan Pelatihan Penggalangan Dana dan Kemitraan, dengan adanya Lazizmu, pendapatan dana dari donatur Menurun drastis Perlu dicari solusi mencari dana, jika Lazizmu tidak ada kepedulian

3	Database Panti Asuhan dan Sosial se Jateng	80%	80%	1. Banyak panti asuhan di Jawa Tengah yang mungkin masih mengelola data anak-anak secara manual atau dengan sistem yang terpisah. 2. Data yang terisolasi hanya dipegang oleh satu pihak atau pengelola	1. Diperlukan pendekatan berbasis teknologi yang efektif dan sistematis. 2. MPKS menyediakan pelatihan, infrastruktur, dan sistem yang mendukung pengelolaan data yang lebih baik.
4	Fundraising panti terintegrasi dengan Lazizmu (kantor layanan)	20	10	1. Komunikasi agak susah 2. Belum adanya sinergi antara mpks, panti asuhan dan Lazizmu	Berdiskusi dengan Lazizmu mencari solusi terbaik dalam fundraising di panti asuhan Muhammadiyah dan Aisyiyah
5	MPS PDM Sejateng Aktif (KPI > 80%)	25%	25%	1. Komunikasi yang agak susah 2. Alasana dana terkadang menjadi alasan susah menghadiri pertemuan	Harus lebih sabar dalam mengajak MPKS PDM Kab/Kota agar aktif mengelola AUMSOS

LAPORAN KEGIATAN UNSUR PEMBANTU PIMPINAN MAJELIS PEMBINAAN KESEJAHTERAAN SOSIAL PWM JAWA TENGAH

NO	NAMA KEGIATAN	WAKTU	TEMPAT	SASARAN	JUMLAH PESERTA
1	Kajian Rutin Bulanan Januari - Desember 2024	Minggu ketiga setiap bulan	Zoom Meeting	Semua pimpinan MPKS kab Kota dan pengelola Panti Asuhan/LKSA/MCC Muhammadiyah dan Aisyiyah se Jateng	250
2	Sosialisasi Peraturan AUMSOS PP Muhammadiyah	10 Februari 2024	Gedung GKB 1 UNimus	Memberikan pemahaman tentang aturan yang ada di MPKS PP Muhammadiyah	221
3	Pelatihan Sistem Pelaporan Keuangan Panti Asuhan/LKSA/MCC Muhammadiyah dan Aisyiyah se Jateng	10 Februari 2024	Fakultas Kedokteran UNimus	Tertib administrasi perpajakan dan keuangan di Panti Asuhan Muhammadiyah dan Aisyiyah Jateng	109
4	Lanjutan Pelatihan Sistem Pelaporan Keuangan Bagi Panti Asuhan/LKSA/MCC Muhammadiyah dan Aisyiyah se Jateng	20 April 2024	GKB Unimus	Melatih skill pegawai Panti Asuhan/LKSA/MCC dalam pembuatan laporan keuangan	68
5	Rapat Koordinasi Persiapan Jambore Panti Asuhan/LKSA/MCC	Maret-Juni 2024	Zoom Meeting	Sukses pelaksanaan Jambore Panti Asuhan/LKSA/MCC di Baturaden	215
6	Pertemuan Panti Asuhan/LKSA/MCC Se Eks karesidenan Kedu	1 Juni 2024	Purworejo	Menyatakan perjuangan dalam pengelolaan Panti Asuhan	52
7	Jambore Panti Asuhan/LKSA/MCC Muhammadiyah dan Aisyiyah Se Jateng	26 – 28 Juni 2024	Baturaden Banyumas	Silaturahmi dan membangun kreatifitas sesama panti Asuhan	1496
8	Sosialisasi dan penandatanganan Mou Program Kemitraan MPKS PWM Jateng dengan PT POS Indonesia	26 Juni 2024	VIA ZOOM	Membangun panti asuhan yang berdaya dalam bidang financial	300

9	Workshop Penyusunan Kurikulum Panti Asuhan/LKSA/MCC Muhammadiyah dan Aisyiyah Se Jateng	April-30 Juli 2024	Zoom Meeting	FGD Pengembangan Kurikulum Panti Asuhan/LKSA/MCC Muhammadiyah dan Aisyiyah Se Jateng	147
10	Workshop Penyusunan Kurikulum Panti Asuhan/LKSA/MCC Muhammadiyah dan Aisyiyah Se Jateng	1 Agustus 2024	Hotel Oak Tree Semarang	Menuntaskan konsep kurikulum panti asuhan	42
11	Pembinaan dan penyerahan bantuan dari Baznas RI ke MPKS PWM Jateng untuk Panti Asuhan/LKSA/MCC Muhammadiyah dan Aisyiyah Se Jateng sebesar Rp. 35.000.000,-	1 Agustus 2024	Hotel Oak Tree	Membantu perlengkapan sekolah anak asuh	260
12	Pendampingan program bantuan UEP Panti Asuhan/LKSA/MCC Muhammadiyah dan Aisyiyah Se Jateng dari Kemensos RI	2 September 2024	VIA Zoom	Terima dana sebesar RP.2.699.153.681 untuk 75 panti asuhan program UEP	75 panti asuhan
13	Pendataan database Panti Asuhan/LKSA/MCC Muhammadiyah dan Aisyiyah Se Jateng	3 Oktober 2024	Link Gform	Database Panti Asuhan/LKSA/MCC Muhammadiyah dan Aisyiyah Se Jateng	167 Panti Asuhan/LKSA/MC C Muhammadiyah dan Aisyiyah Se Jateng
14	Pendataan pengasuh Panti Asuhan/LKSA/MCC Muhammadiyah dan Aisyiyah Se Jateng yang	15 Oktober 2024	Link Gform	Database Pengasuh Panti Asuhan/LKSA/MCC	115 orang
15	Pertemuan dengan Panti Asuhan/LKSA/MCC Muhammadiyah dan Aisyiyah Se Jateng se Karesidenan Banyumas	16 November 2024	Banyumas	Silaturahmi dan pembinaan Panti Asuhan Berkemajuan	40 orang
16	Pertemuan dengan Panti Asuhan/LKSA/MCC Muhammadiyah dan Aisyiyah Se Jateng se Karesidenan Kedu	17 November 2024	Wonosobo	Silaturahmi dan pembinaan Panti Asuhan Berkemajuan	72 orang
17	Monev UEP Panti Asuhan/LKSA/MCC Muhammadiyah dan Aisyiyah Se Jateng	21 November 2024	LKSA Sakinah Banyubiru dan LKSA Aisyiyah Tuntang Kab. Semarang	Monitoring dan Evaluasi UEP Kemensos RI	16 orang
18	Pertemuan dengan Panti Asuhan/LKSA/MCC Muhammadiyah dan Aisyiyah Se Jateng se Karesidenan Semarang	8 Desember 2024	Kota Semarang	Silaturahmi dan pembinaan Panti Asuhan Berkemajuan	70 orang

**PROYEKSI MATRIK KPI DAN PROGRAM KERJA UNSUR PEMBANTU PIMPINAN
MAJELIS EKONOMI, BISNIS DAN PARIWISATA PWM JAWA TENGAH
PERIODE MUKTAMAR 48 (TAHUN 2022-2027)**

NO	KPI	TARGET	TARGET PERTAHUAN					PIC	MITRA UPP
			2023	2024	2025	2026	2027		
1	Rapat koordinasi dan kajian rutin berjalan minimal 1 bulan sekali dengan tingkat partisipasi diatas 80%.	120 x	24x	48x	72x	98x	120x	Sekretaris	-
2	Memiliki Perusahaan yang Profitabel (PT)	5 PT	2 PT	2 PT	3PT	4 PT	5 PT	Ketua	LPHU, MPKU, LBH MEBP PDM
3	Setiap Daerah memiliki minimal 1 Usaha Produktif / Industri Unggulan	35 PDM	10	20	25	30	36	Ketua	
4	Jumlah Cabang BPRS ASB (satu karisidenan satu)	6 KC	4	5	6	6	6	Ketua	PDM
5	Pertumbuhan Aset ASB	500 M	350	400 M	500 M	500 M	500 M	Ketua	BUMIM BPRS

**LAPORAN DAN EVALUASI KPI DAN PROGRAM KERJA UNSUR PEMBANTU PIMPINAN
MAJELIS EKONOMI, BISNIS DAN PARIWISATA PWM JAWA TENGAH : TAHUN 2024**

No	KEY PERFORMANCE INDIKATOR	TARGET 2024	CAPAIAN 2024	ANALISA / KENDALA	RENCANA PERBAIKAN
1	Rapat koordinasi dan kajian rutin berjalan minimal 1 bulan sekali dengan tingkat partisipasi diatas 80%.	40	24	Rapat Berbasis Koordinasi Bidang Bersama Pimpinan Umum MEBP	Rapat diperluas melibatkan MEBP Daerah
2	Memiliki perusahaan Yang profitabel (PT)	2 PT	4 PT	Proses Perubahan Anggaran Dasar Perseroan dan Penataan Kelembagaan	Penataan Pelaksana Operasional dan Strategi Bisnis
3	Setiap Daerah memiliki minimal 1 usaha produktif / industri unggulan	20	15	Secara Kelembagaan Usaha Produktif Daerah belum Berbadan Hukum Perseroan	Konsolidasi berbasis Karesidenan dan Pendataan Saudagar Muhammadiyah
4	Jumlah Cabang BPRS ASB (satu karisidenan satu)	5	4	Kebutuhan Permodalan Pendirian Cabang	Target pendirian Kantor Cabang di Kares Kedu bertempat di Gombong dengan melibatkan Stakeholder setempat
5	Pertumbuhan Aset ASB	400 M	313 M	Pertumbuhan Aset harus diikuti setoran modal Perseroan	Penambahan Modal Perseroan
6	MEBP PDM aktif (KPI>80%)	10	15	Amal Usaha Ekonomi belum berbentuk Perseroan	Konsolidasi berbasis Karesidenan

**LAPORAN KEGIATAN UNSUR PEMBANTU PIMPINAN
MAJELIS EKONOMI, BISNIS DAN PARIWISATA PWM JAWA TENGAH**

NO	NAMA KEGIATAN	WAKTU TEMPAT	SASARAN JUMLAH PESERTA
1.	Operasionalisasi Arrahmah Tour	Reguler	Dewan Komisaris, Dewan Direksi, dan Pelaksana Operasional
2.	Perubahan Data Perseroan Arrahmah Tour	Januari – 07 Juni	Dewan Komisaris, Dewan Direksi
3.	Operasionalisasi PT. SURYAMU	Reguler	Dewan Komisaris, Direksi, dan Pelaksana Operasional
4.	Perubahan Data Perseroan PT. SURYAMU	Januari – 20 Juni	Dewan Komisaris dan Direksi
5.	Optimalisasi Kerjasama ALKES Hemodialisa RUMA JATENG	26 Januari	30 Orang
6.	Sertifikasi Kompetensi Tour Leader Bersertifikat BNSP DPD AMPHURI Jawa Tengah	Hotel Fovere Semarang / 20 Februari 2024	2 Orang
7.	Kunjungan Ke Comen Company dan SHINVA Company	27 Februari – 03 Maret	24 Orang
8.	Rapat Umum Pemegang Saham BPRS ASB	02 Maret	-
9.	Koordinasi MEBP Solo Raya	Ruang Meeting KTD UMS / 08 Maret	25 Orang
10.	Koordinasi bersama Vendor Hemodialisa	Ruang Meeting BPH PKU Gombong / 20 Maret	10 Orang
11.	Koordinasi Pembentukan Holding Company Bersama PP Muhammadiyah	Ruang Rapat BPH UMS	15 Orang
12.	Pemaparan Program berupa Produk Ikan Laut dan Olahan Ikan Laut	Ruang Meeting Sako / 29 Mei	7 Orang
13.	Pemaparan Program berupa 1.000 Jamaah Umroh Tahun 1446 H	Ruang Meeting Sako / 29 Mei	6 Orang
14.	Pemaparan Progress Program Kerja MEBP pada Pleno PWM	Ruang Rapat PWM / 29 Mei	6 Orang
15.	Kunjungan Ke SAIKANG Company	11 – 15 April	6 Orang
16.	Koordinasi Pembentukan Holding Company Bersama PP Muhammadiyah	Radja Tengkleng Ungaran / 21 Juni	5 Orang
17.	Koordinasi Pendataan dan Temu Saudagar Muhammadiyah	Ruang Rapat PWM / 10 Juli	2 Orang
18.	Rapat Pembentukan Tim Penyusun Pedoman BTM	Ruang Meeting BPH PKU Gombong / 20 Juli	10 Orang
19.	Penandatanganan MOU KSO Hemodialisa oleh PT. SURYAMU, PT. EUREKA, dan RS PKU Gombong	Kantor PDM Batang / 27 Juli	1 Orang
20.	RAKERDA MEBP PDM Batang	Zoom Meeting / 2 Agustus	10 Orang
21.	Konsolidasi Ketua dan Anggota UPP PWM	Radja Tengkleng Ungaran / 21 Juni	1 Orang

22.	Tim Penyusunan Pedoman BTM / Koperasi di lingkungan PWM Jateng	Ruang Rapat PWM / 10 Juli	2 Orang
23.	RAKERDA MEBP PDM Kabupaten Tegal	Ruang Meeting BPH PKU Gombang / 20 Juli	4 Orang
24.	Pertemuan MEBP PWM Jateng	Kantor PDM Batang / 27 Juli	15 Orang
25.	Pertemuan MEBP PWM Jateng bersama Calon Mitra Bisnis	Zoom Meeting / 2 Agustus	10 Orang
26.	Pertemuan dengan Produsen Mie Instan dan Biskuit	RM Adem Ayem Solo / 02 Oktober	10 Orang
27.	Pertemuan Tindak Lanjut Maklon Biskuit dengan KH. Dahlan Rais (BPH UMS), Rektor UMKU Kudus, WR 4 UNIMUS, Ketua PDM Karanganyar, dan Ketua PDM Kota Semarang	Oktober 2024	10 Orang
28.	Rapat Koordinasi Operasionalisasi Arrahmah Tour dan Biskuit Cahaya	PWM Jawa Tengah / 29 Oktober	10 Orang
29.	Penawaran Investasi Biskuit Cahaya kepada para pihak sebagai mana poin 27	Oktober 2024	
30.	Pertemuan Persiapan Maklon Biskuit Cahaya	Louis Kienne Hotel / 08 Desember	6 Orang
31.	Grand Launching Kantor PusaT Arrahmah Tour	PWM Jaawa Tengah / 11 Desember	50 Orang

**PROYEKSI MATRIK KPI DAN PROGRAM KERJA UNSUR PEMBANTU PIMPINAN
MAJELIS PENDAYAGUNAAN WAKAF PIMPINAN WILAYAH MUHAMMADIYAH JAWA TENGAH
PERIODE MUKTAMAR 48 (TAHUN 2022-2027)**

NO	KPI	TARGET	TARGET PERTAHUN				PIC	MITRA UPP
			2023	2024	2025	2026		
1	Rapat koordinasi dan kajian rutin berjalan minimal 1 bulan sekali dengan tingkat partisipasi diatas 80%	120 x	24	24	24	24	P Masrur / Bu Rinda	BWI, PTM, ORTOM, NARSUM
2	Semua aset muhammadiyah terdata dengan valid dan mutakhir dalam SIMAM.	100%	20%	20%	20%	20%	Wiwik	Operator SIMAM
3	Semua aset tanah terbalik nama atas nama persyarikatan.	100%	20%	20%	20%	20%	P Burhan	BPN, BWI, KUA
4	Managemen MWK Satu atap dengan Lazizmu memproduktifkan aset wakaf dan mengelola wakaf Tunai	100%	10%	20%	40%	10%	P Munsharif	LAZISMU, BPRS, ASB
5	MPW PDM Aktif (KPI>80%)	35 PDM	20	30	30	35	P Masrur	PDM, UPP

**LAPORAN DAN EVALUASI KPI DAN PROGRAM KERJA UNSUR PEMBANTU PIMPINAN
MAJELIS PENDAYAGUNAAN WAKAF PWM JAWA TENGAH : TAHUN 2024**

No	KEY PERFORMANCE INDIKATOR	TARGET 2024	CAPAIAN 2024	ANALISA / KENDALA	RENCANA PERBAIKAN
1	Rapat koordinasi dan kajian rutin berjalan minimal 1 bulan sekali dengan tingkat partisipasi diatas 80%.	24x	12x	Tingkat kehadiran dari anggota MPW belum bisa 100% karena terkendala domisili dan terbentur kegiatan lain.	Intensifikasi rapat Via zoom & offline
2	Semua aset muhammadiyah terdata dengan valid dan mutakhir dalam SIMAM.	20%	10%	Belum ada tim validasi kebenaran data dari masing masing pdm	1. Pembentukan validator data masing masing pdm 2. Diklat Petugas admin SIMAM
3	Semua aset tanah terbalik nama atas nama persyarikatan.	20%	5%	Status Kepemilikan : Persyarikatan = 8.085 (78,17%) Belum a/n Persyarikatan 2, 183 (21,83) Produktifitas Tanah wakaf : Tidak produktif + 6,877 (66,49%) Tidak diketahui 2.708 (2.708%) Tanah Sengketa 50 (0,58%) Tidak sengketa = 7,777 (75,19%) Tidak di ketahui 2.156 (24,33%)	1. Pendampingan pengurusan sertifikasi tanah wakaf 2. Membangun kemitraan dgn BPN, BWI, PPAIW

4	Managemen MWK Satu atap dengan Lazizmu, memproduksi aset wakaf dan mengelola wakaf Tunai	20%	10%	Rapat bersama 4 x sudah dirumuskan konsepnya. Sudah ada mitra, Tinggal negosiasi rekanan	Meneruskan Negosiasi dgn pihak mitra terkait aplikasi layanan satu atap.
5	MPW PDM Aktif (KPI>80%)			1. Rakerwil MPW II 2. Kajian literasi wakaf secara online via zoom.	Optimalisasi & sosialisasi kegiatan kajian literasi wakaf online ke seluruh UPP PWM Jateng, MPW PDM selateng

LAPORAN KEGIATAN UNSUR PEMBANTU PIMPINAN MAJELIS PENDAYAGUNAAN WAKAF PWM JAWA TENGAH

NO	NAMA KEGIATAN	WAKTU	TEMPAT	SASARAN	JUMLAH PESERTA
1	Rapat MPW via ZOOM : laporan progress usaha wakaf uang via parkir di RS UNIMUS & Rencana pengelolaan Security di UNIMUS berbasis WAKAF, rencana pengelolaan tanah Wakaf WONOLOPO, rencana pentasarrufan 10 juta dari WAKAF UANG	11 Des.2024 j. 19.30 - selesai	Via ZOOM MEETING	Pimpinan MPW	5 orang
2	Yayasan UPGRIS studi banding pengelolaan wakaf di PWM/UNIMUS	29 Nop.2024 j.09.00 - selesai	Lt.3, Ruang BPH, Gedung Rektorat UNIMUS	Ketua MPW	5 orang
3	Menghadiri resepsi Milad Muhammadiyah di PDM Temanggung	23 Nop.2024 j. 09.00 -selesai	RS.PKU Muhammadiyah Temanggung	PWM, ORTOM, PDM se-Jateng	1 orang
4	Zoom meeting Finalisasi Target RENSTRA PP. MPW 2025-2027	09 Nop.2024 j. 09.00 - selesai	Via ZOOM MEETING	MPW selndonesia	2 orang
5	Menghadiri undangan RAKERNAS PP MPW di Jakarta	2-3 Nop. 2024 j.08.00 - selesai	di Jakarta Convention Center (JCC),	MPW selndonesia	3 orang
6	Rapat Koordinasi Kegiatan MPW di UNIMUS	19 oktober 2024 j. 09.00 -selesai	Lt.3, Ruang BPH, Gedung Rektorat UNIMUS	MPW Jateng	8 orang
7	Seri Kajian ONLINE via ZOOM dgn Tema : Pendayagunaan Lahan Wakaf berbasis pertanian dan peternakan Bersama Narsum : RAHADI AL_ PALURI, S.Pd. Moderator : M. Fahrurroni, M.Pd.	05 Oktober 2024 j.08.00 - selesai	Via ZOOM MEETING	MPW PWM, PDM	50 orang
8	Konsolidasi MPW dan PT. SGA (Surya Global Abadi) serta perbaikan alat parkir dan fasilitas lainnya	29 Sept.2024 j. 09.00 - selesai	Lt.3, Ruang BPH, Gedung Rektorat UNIMUS	MPW Jateng	3 orang
9	Seri Kajian ONLINE via ZOOM dgn Tema Wakaf dalam Dunia Pendidikan dgn NARSUM : WIKU SURYOMUKTI, Ph.D.	10 Agustus 2024 j. 09.00 - selesai	Via ZOOM MEETING	MPW PWM, PDM se-Jateng	45 orang

10	Koordinasi Program Wakaf Uang PWM Jateng dengan BPRS Jateng P. Kamto, Bu Retno, P. Imam (BPRS) P. Widadi, P Herdiyanto, Wiwik, (MPW)	03 Agustus 2024 j. 09.00 - selesai	Ruang Rapat LJM Lt 6 GSW UMS Solo	Tim Aset & Paralegal MHH,dll	6 orang
11	Rapat Koordinasi aset dan Paralegal Bersama : 1. Tim Aset & Paralegal MHH PWM Jateng 2. MHH PWA Jateng 3. LBH AP PWM Jateng 4. MWP PWM Jateng	31 Juli 2024 j. 09.00 - selesai	Ruang Rapat LJM Lt 6 GSW UMS Solo	Tim Aset & Paralegal MHH,dll	10 orang
12	Koordinasi Pemanfaatan Tanah wakaf Wonolopo, dan Pengambilan sikap terkait MoU dg Mas Yudi “Kopi bersamamu”. P. Herdiyanto, Hariingsih, P. Rohadi & Tim	26 Juli 2024 j. 09.00 - selesai	Di Wonolopo, Mijen	Pengelola Wonolopo : Mas YUDI	8 orang
13	Koordinasi Layanan Satu Atap MPW & Lazis “Aplikasi Lazismu” : Perbaikan pokok poin Mou dg Calon rekanan.. (harga, server dll)	20 Juli 2024	Lt.5 Kantor PWM Jateng	P. Munsyarif, P, Furqon & P. Kamto	5 orang
14	Rakerwil PWM & Laporan Progres KPI UPP Semester 1 tahun 2024 : P. Masrur, P. Furqon, Wiwik	20 Juli 2024 j. 09.00 - selesai	di Lt 7 UNIMUS	PWM, UPP,ORTOM	3 orang
15	Rapat Koordinasi dan Evaluasi Kegiatan PROKER MPW PWM Jateng Tahun 2024	14 Juli 2024	Via ZOOM MEETING	MPW Jateng	8 orang
16	Memberikan Pelatihan Pengisian SIMAM di RAKERDA MPW PDM Kab. Purworejo	13 Juli 2024 j. 13 WIB – selesai	di Kampus 3 Universitas Muhammadiyah Purworejo	MPW PDM Purworejo	40 orang
17	Narsum RAKERDA (Rapat Kerja Daerah) Majelis Pendayagunaan Wakaf PDM Sragen.	30 Juni 2024 j.08:00 WIB - selesai	Ponpes Darul Ihsan Muhammadiyah Sragen (DIMSA)	PDM Sragen	50 orang
18	Menghadiri Rakor Penyelesaian Tukar Guling Tanah Wakaf PDM di Kab. Semarang (19Juni 2024) P. Burhan	19 Juni 2024 j. 09.00 - selesai	PDM Kab. Semarang	P. Burhan	1 orang
19	Menghadiri Rapat koordinasi dg Majelis Hukum dan Hikmah PWM Jateng, ada program kajian dan jg akan membuat peta persoalan wakaf di Jawa Tengah & Program status hukum aset tanah wakaf di Jateng.	15 Juni 2024	Di UMS	Bu Kasiyat	1 orang
20	Rapat Rutin MPW tindaklanjut tawaran APLIKASI Satu Atap dgn LAZIMU : Resume RAPAT : 1. PT alfa technology internasional : a. menjual sofwer berbasis desktop under windows senilai 500jt (250 di bayar tunai, 250 di catat sebagai wakaf). Belum berbasis web yg bisa di akses kapan saja, dimana saja.	23 April 2024	di UNIMUS	Widadi Munsyarif Wiwik Burhan Herdiyanto	5 orang

	<p>b. Harga jual membeli lisensi, single licnred unlimited, (kompiladi terbatas pd aplikasi EXE, COM, DLL, JAT APK dg format MYSQL</p> <p>c. Harga tidak termasuk hal akses, membuka, mengelola, modifikasi, mengambil dan jual SOURCE, API d. Update sofwer dikenakan 50% dr harga sofwere. Biaya maintenance bulanan & penempatan server.</p> <p>f. Tidak ada jaminan keamanan data.</p> <p>g. Waktu pembuatan dan pengaplikasian 1-1, 5 tahun</p> <p>2. Rekomemnsasi :</p> <p>a. Membuat aplikasi sendiri, yg bisa di kelola secara penuh (paten,komersialisasi, perawatan, penempatan server dan keamanan. Data)</p> <p>b. aplikasi dan softwer (pembuatan, penyimpanan / server, perawatan, dan keamanan data) bisa di kerjakan dg CV interna/ afiliasi persyarikatan atau dengan universitas muhammadiyah).</p> <p>c. Waktu pembuatan dan pengaplikasian 6 bulan maks 1 tahun</p> <p>d. Demi keberlangsungan program layanan satu atap terkait Pembiayaan pembuatan aplikasi sesuai PKS layanan satu atap menjadi tanggung jawab lazizmu.</p>			
21	<p>Rapat Bersama MPW-Lazizmu-PWM hari Rabu 3 april 2025:</p> <p>1. Sepakat membentuk manajemen 1 atap lazizmu wakaf (ziswaf). Sekaligus sbg percontohan nasional.</p> <p>2. PWM menunjuk Dr Sukamto dr Lazizmu/ wadir ASB sebagai koordinator penyusunan draft manajemen dan tata kelola</p>	Rabu 3 april 2025	Lt.5 Kantor PWM Jateng	MPW, Lazizmu, BPRS-ASB 8 orang
22	<p>Rapat Bersama MPW-Lazizmu-PWM hari Rabu 3 april 2025:</p> <p>1. Sepakat membentuk manajemen 1 atap lazizmu wakaf (ziswaf). Sekaligus sbg percontohan nasional.</p> <p>2. PWM menunjuk Dr Sukamto dr Lazizmu/ wadir ASB sebagai koordinator penyusunan draft manajemen dan tata kelola</p>	Rabu 3 april 2025	Lt.5 Kantor PWM Jateng	MPW, Lazizmu, BPRS-ASB 8 orang

23	<p>Kajian Edukasi Wakaf Spesial Ramadhan oleh Majelis Peningkatan Wakaf (MPW) PWM Jawa Tengah :</p> <p>Topik: "Fikih Wakaf Kontemporer"</p> <p>Narsum : Prof. Dr. Jaih Mubarak, S.E., M.H., M.Ag (Pakar Ekonomi Syariah, Dewan Syariah Nasional MUI)</p> <p>Moderator : Rinda Asytuti, M.Si.</p>	Ahad, 24 Maret 2024	Via ZOOM MEETING	MPW PDM seJateng	50 orang
24	<p>Menghadiri UNDANGAN PENGAJIAN RAMADHAN 1445 H PWM JAWA TENGAH di kampus UNIMUS Semarang (Sabtu, 23 Maret 2024)</p>	23 Maret 2024	Di UNIMUS	Widadi Masrur	2 orang
25	<p>Rapat PP MPW Muhammadiyah dengan seluruh Pimpinan MPW PWM & PWM seluruh Indonesia, untuk ikut serta dalam Zoom Meeting, pada:</p> <p>Agenda: SOSIALISASI TATA KELOLA WAKAF DI LINGKUNGAN AUM (Amal Usaha Muhammadiyah).</p>	SABTU, 16 Maret 2024 Waktu : 10.00 s/d. Selesai.	Via ZOOM MEETING	MPW selIndonesia	40 orang
26	<p>Rapat Bersama MPW PP Muhammadiyah, dengan topic: Koordinasi Soft Launching Mobilisasi Wakaf Uang Digital Nasional PP Muhammadiyah. Waktu : 11 Maret 2024; Jam: 10.00 WIB.</p>	11 Maret 2024; J. 10.00 WIB.	Via ZOOM MEETING	MPW selIndonesia	25 orang
27	<p>RAPAT Koordinasi Pimpinan MPW PWM Jateng Waktu: 19 Feb 2024 07:30 PM Jakarta</p>	19 Feb. 2024	Via ZOOM MEETING	MPW Jateng	9 orang
28	<p>Kajian Edukasi Wakaf seri #5 ONLINE Topik: "Digitalisasi Wakaf Uang" Narsum : Dr. Mayurida M.Pd., CWC (Praktisi Wakaf, Asesor LSP BWI, Pemilik aplikasi E.Cash Waqf) Moderator: Dr. Muhammad Munsarif, S.Kom, M.Kom (Praktisi Wakaf, Anggota MPW PWM Jateng)</p>	27 Januari 2024 J. 09.30 - 11.00 WIB	Via ZOOM MEETING	MPW se-Jateng	35 orang
29	<p>Rapat Koordinasi kegiatan PROKER MPW PWM Jateng 2024</p> <p>Tempat : RS UNIMUS Semarang, Ruang Direksi, lt.6</p> <p>Agenda : Pembahasan PROKER & KPI tahun 2024, dll</p> <p>Hasil Rapat :</p> <ul style="list-style-type: none"> - MPW sepakat menangkap peluang pengelolaan PARKIR & Security RS.UNIMUS melalui skema WAKAF UANG - Modal wakaf uang yang diinvestasikan untuk 	6 Januari 2024 j. 11.00 wib - selesai	RS UNIMUS Semarang, Ruang Direksi, lt.6	Pengurus MPW Jateng	6 orang

					<p>pengelolaan parkir di RS. Unimus Rp.214 juta, dengan rincian :</p> <ul style="list-style-type: none"> ➤ Pembelian alat 190 jt ➤ Pelengkap 4 jt ➤ Pemasangan & tranport teknisi 20 jt ➤ Kertas termal 1 box 850.000,- ➤ Gaji 3 karyawan à 2 jt= 6 jt ➤ Manajemen lorang 1 jt----> 7 jt/ bln 	
--	--	--	--	--	--	--

**PROYEKSI MATRIK KPI DAN PROGRAM KERJA UNSUR PEMBANTU PIMPINAN
MAJELIS PEMBERDAYAAN MASYARAKAT PWM JAWA TENGAH
PERIODE MUKTAMAR 48 (TAHUN 2022-2027)**

NO	KPI	TARGET	TARGET PERTAHAUN					PIC	MITRA UPP
			2023	2024	2025	2026	2027		
1	Rapat koordinasi dan kajian rutin berjalan minimal 1 bulan sekali dengan tingkat partisipasi diatas 80%.	120x	-	24x	48x	72x	98x	Sekretaris	- Majelis Dikdasmen - LP UMKM - Majelis Ekonomi - LRB / MDMC
2	Tiap Kabupaten ada JATAM (Jamaah Tani / Nelayan Muhammadiyah)	29 Jatom Kab.	3 Jatom Kab.	8 Jatom Kab.	15 Jatom Kab.	22 Jatom Kab.	29 Jatom Kab.	Ketua Jatom	- LPCR - LDK
3	Tiap Kabupaten ada produk/ Program unggulan binaan MPM (minimal 1)	30 MPM PDM	3 PDM	8 PDM	15 PDM	20 PDM	25 PDM	Ketua	- LP UMKM - Majelis Ekonomi
4	Memiliki Pusat Pendidikan dan Latihan (PUSDIKLAT) Pertanian Terpadu	1 Unit	0	-	-	1	1	Sekretaris	- MPKSDI - MLH
5	Membentuk satu wadah Pemberdayaan bagi difabel	1 Unit	0	0	1	1	1	Bidang pemberdayaan difabel	- Majelis Dikdasmen - LP UMKM
6	Memiliki Pabrik Pupuk Organik	1 Unit	0	0	1	1	1	Bendahara	- Majelis Ekonomi - MLH - LP UMKM
7	MPM PDM Aktif (KPI>80%)	35 PDM	NM	10	20	30	35	Ketua	-
8	Memiliki media pemberitaan MPM	200 kali	40 berita	40 berita	40 berita	40 berita	40 berita	Bidang publikasi dan media informasi	- MPI

**LAPORAN DAN EVALUASI KPI DAN PROGRAM KERJA UNSUR PEMBANTU PIMPINAN
MAJELIS PEMBERDAYAAN MASYARAKAT PWM JAWA TENGAH : TAHUN 2024**

NO	KEY PERFORMANCE INDIKATOR	TARGET 2024	CAPAIAN 2024	ANALISA / KENDALA	RENCANA PERBAIKAN
1	Rapat koordinasi dan kajian rutin berjalan minimal 1 bulan sekali dengan tingkat partisipasi diatas 80%.	98x	24x	Tingkat kehadiran belum 80% karena kesibukan pengurus dan rendahnya komitmen	Refreshing pengurus melalui kegiatan family gathering
2	Tiap Kabupaten ada JATAM (Jamaah Tani / Nelayan Muhammadiyah)	29 Jatam Kab.	8 Jatam Kab.	Jumlah anggota belum terdata secara rapi	Pembuatan kartu JATAM
3	Tiap Kabupaten ada produk/ Program unggulan binaan MPM (minimal 1)	25PDM	8 PDM	Masing-masing PDM masih mencari produk unggulan yang tepat di daerahnya	Pendampingan penggalan potensi daerah
4	Memiliki Pusat Pendidikan dan Latihan (PUSDIKLAT) Pertanian Terpadu	1	0	Masih dalam negosiasi Lokasi Pusdiklat dengan AUM dan MPM PDM	Menggunakan lokasi tanah wakaf Muhammadiyah yang memadai dengan lahan kurang lebih 2 ha
5	Membentuk satu wadah Pemberdayaan bagi difabel	1	0	Belum ada personal yang fokus pada pemberdayaan difabel	Mengoptimalkan MPM PDM yang telah melaksanakan pemberdayaan difabel (MPM Purworejo)
6	Memiliki Pabrik Pupuk Organik	1	0	Masih mencari Lokasi yang tepat	Kerjasama dengan MPM PDM yang telah memproduksi pupuk organik (MPM Purbalingga)
7	MPM PDM Aktif (KPI>80%)	35	10	Masih rendahnya kriteria MPM Aktif	Peningkatan kriteria MPM Aktif melalui koordinasi di tingkat regional dengan LPPM PTMA
8	Memiliki media pemberitaan MPM	40 berita	40 berita	Tidak ada kendala	Tidak ada kendala

**LAPORAN KEGIATAN UNSUR PEMBANTU PIMPINAN
MAJELIS PEMBERDAYAAN MASYARAKAT PWM JAWA TENGAH**

NO	NAMA KEGIATAN	WAKTU	TEMPAT	SASARAN	JUMLAH PESERTA
1.	Rapat tindaklanjut pelatihan ternak kambing, sapi dan domba dengan teknologi enzim	Sabtu 20 Januari 2024	MPM Wonosobo	Rapat tindaklanjut pelatihan ternak kambing, sapi dan domba dengan teknologi enzim	20 orang
2.	Pelatihan ternak kambing	Ahad, 21 Januari 2024	MPM Kudus	Pelatihan ternak kambing MPM Kudus	40 orang
3.	Pemberdayaan ternak domba	Ahad, 4 Februari 2024	MPM Kendal	Pelatihan ternak domba MPM Kendal	30 orang
4.	Rapat bersama Lazismu dan Dikdasmen untuk program Zakat Fitrah	Selasa, 19 Maret 2024	MPM Kudus	Terpenuhinya kebutuhan beras zakat fitrah	10 orang
5.	Rapat bersama Lazismu dan Dikdasmen untuk program Zakat Fitrah	Jumat, 22 Maret 2024	MPM Kudus	Terpenuhinya kebutuhan beras zakat fitrah	10 orang
6.	Pendistribusian beras ke sekolah Muhammadiyah	Senin, 1 April 2024	MPM Kudus	Terpenuhinya kebutuhan beras zakat fitrah	10 orang
7.	Pelatihan teknik vaksinasi dan pengobatan kambing domba	Ahad, 14 April 2024	MPM Karanganyar	Terlaksananya pelatihan dengan baik	40 orang
8.	Program layanan beras zakat	Ahad, 14 April 2024	MPM Cilacap	Terpenuhinya kebutuhan beras zakat fitrah	10 orang
9.	Rapat evaluasi distribusi beras zakat fitrah	Rabu, 24 April 2024	MPM Kudus	Masakan dan saran untuk mendatang	10 orang
10.	Rapat rutin MPM Kendal	Jumat, 26 April 2024	MPM Kendal	Mengaktifkan Jatim	10 orang
11.	Persiapan halal bi halal	Senin, 29 April 2024	MPM Sragen	Terlaksananya halal bi halal	10 orang
12.	RAT Koperasi JATAM	Sabtu, 4 Mei 2024	MPM Sragen	Terlaksandanya RAT Jatim dengan baik	80 orang
13.	Halal bi halal dan FGD	Ahad, 5 Mei 2024	MPM Pekalongan	Terlaksananya halal bi halal dan FGD dengan baik	50 orang
14.	Kunjungan bersama MPM PP rencana launching kampung migran bebas perdagangan orang dan pembentukan komunitas Saranmu Cilacap	Sabtu, 11 Mei 2024	MPM Cilacap	Terbentuknya SaranMU Cilacap	30 orang
15.	Pelatihan pengolahan padi organik bersama Baznas	Rabu, 22 Mei 2024	MPM Brebes	Terlaksananya program bersama baznas	40 orang
16.	Sosialisasi penanaman pepaya arum (hawaii) dengan PT. Tunas Agro	Rabu, 29 Mei 2024	MPM Boyolali	Terlaksananya kerjasama dengan PT. Tunas Agro	50 orang
17.	Packing jamu tanaman untuk persiapan rakerda, sedekah pupuk dan persiapan idul adha	Jumat, 31 Mei 2024	MPM Kendal	Terlaksananya kegiatan	50 orang
18.	Pemberdayaan buruh migran dengan MPM PP Muhammadiyah via zoom meeting	Sabtu, 1 Juni 2024	MPM Cilacap	Tersusunnya perencanaan pendampingan buruh migran	25 orang
19.	Pelatihan manajemen qurban (juru sembelih halal)	Sabtu, 1 Juni 2024	MPM Kendal	Terlaksananya kegiatan	35 orang
20.	Ngaji Berkat MPM PP Muhammadiyah	Jumat, 14 Juni 2024	MPM PP Muhammadiyah	Peningkatan pengetahuan dan kapasitas kelembagaan MPM	100 orang

21.	Rapat koordinasi pupuk cair dengan Fakultas Pertanian UNSOED Purwokerto	Jumat, 5 Juli 2024	Kampus UNSOED Purwokerto	Tersusunnya perencanaan produksi pupuk cair	8 orang
22.	Rapat koordinasi dan kunjungan lapangan pengembangan Sorgum dengan PT. Pertamina Cilacap	Rabu, 10 Juli 2024	Kantor Pertamina Cilacap	Tersusunnya perencanaan penanaman sorgum di lahan pertama	15 orang
23.	Rakerda MPM Kendal	Ahad, 14 Juli 2024	MPM Kendal	Tersusunnya program kerja	85 orang
24.	Rapat koordinasi penyiapan laporan KPI	Kamis, 18 Juli 2024	Room zoom meeting	Tersusunnya laporan sesuai ketentuan KPI	12 orang
25.	Rapat Kerja PWM Jateng	Sabtu, 20 Juli 2024	UNIMUS Semarang	Terlaporkannya kegiatan MPM Jateng	4 orang
25.	Rapat Kerja PWM Jateng	Sabtu, 20 Juli 2024	UNIMUS Semarang	Terlaporkannya kegiatan MPM Jateng	4 orang
26.	Rapat koordinasi pengembangan padi protani bersama Prof. Totok Agung Dewan Pakar MPM	Ahad, 21 Juli 2024	Mlatiharjo Demak	Tersusunnya rancangan penanaman padi protani untuk program Petani Bangkit di Demak	11 orang
27.	Konsolidasi Nasional MPM se Indonesia	Sabtu, 27 Juli 2024	Room zoom meeting	Terlaporkannya kegiatan MPM Jateng	25 orang
28.	Rapat koordinasi skema pembiayaan khusus dengan Lazismu Jateng	Senin, 29 Juli 2024	Room zoom meeting	Terwujudnya kesepakatan tentang pembiayaan khusus bagi MPM Jateng	6 orang
29.	Rapat koordinasi persiapan penanaman sorgum bersama PT. Pertamina Cilacap	Jumat, 2 Agustus 2024	Kantor Pertamina Cilacap	Tersusunnya kembali perencanaan penanaman sorgum karena perubahan lahan Pertamina	5 orang
30.	Rapat koordinasi evaluasi kinerja MPM Jateng	Senin, 5 Agustus 2024	Room zoom meeting	Terevaluasinya kegiatan dan kinerja pengurus MPM PWM Jateng	21 orang
31.	Panen perdana padi protani di Demak bersama Sekum PP Muhammadiyah; Prof. Abdul Mu'ti, M.Ed	Ahad, 11 Agustus 2024	Desa Kenduren Kecamatan Wedung Kabupaten Demak	Terlaksananya panen perdana padi protani yang dimanfaatkan oleh internal Muhammadiyah	20 orang
32.	Rapat evaluasi pelaksanaan panen perdana padi protani	Senin, 12 Agustus 2024	Room zoom meeting	Terevaluasinya pelaksanaan panen perdana untuk kegiatan selanjutnya	12 orang
33.	Rapat koordinasi peningkatan kinerja MPM Jateng	Rabu, 14 Agustus 2024	Room zoom meeting	Terkoordinasinya semua kegiatan MPM dengan lebih baik	10 orang
34.	Ngaji Berkat #6 MPM PP Muhammadiyah	Jumat, 16 Agustus 2024	Kantor MPM PP Muhammadiyah di Yogyakarta	Terwujudnya peningkatan pengetahuan dan kapasitas MPM	151 orang
35.	Ngaji Berkat #7 MPM PP Muhammadiyah	Jumat, 23 Agustus 2024	Kantor MPM PP Muhammadiyah di Yogyakarta	Terwujudnya peningkatan pengetahuan dan kapasitas MPM	176 orang
36.	Kunjungan survey lokasi rencana pembuatan gudang penyimpanan komoditas pertanian sistem cool storage di Ketep Pass Magelang	Jumat, 23 Agustus 2024	Objek wisata Ketep Pass Sawangan Magelang	Tersusunnya kajian pembangunan cool storage di Magelang	5 orang
37.	Rapat koordinasi laporan aktivitas MPM Jateng	Senin, 26 Agustus 2024	Room zoom meeting	Terkoordinasinya semua kegiatan MPM dengan lebih baik	13 orang
38.	Kunjungan pengembangan ternak domba ke Jatam Dayeuhluhur Cilacap	Kamis, 29 Agustus 2024	Dayeuhluhur Cilacap	Terlaksananya program pengembangan ternak domba di Cilacap	21 orang

39.	Sosialisasi dan sarasehan Jatam Sragen	Sabtu, 7 September 2024	Gedung PDM Sragen	Terbentuknya anggota Jatam baru di Sragen	35 orang
40.	Rapat koordinasi peningkatan kinerja MPM Jateng	Senin, 9 September 2024	Room zoom meeting	Terkoordinasinya semua kegiatan MPM dengan lebih baik	10 orang
41.	Diskusi pengembangan padi varietas Inpago Unsoed Protani di PCM Dayeuhluhur Cilacap	Jumat, 13 September 2024	Balai Kecamatan Dayeuhluhur Cilacap	Terlaksananya diskusi dan perencanaan penanaman padi protani di Dayeuhluhur Cilacap	21 orang
42.	Pelatihan ternak ayam silang MPM Banyumas	Sabtu, 14 September 2024	Gedung Dakwah Muhammadiyah PDM Banyumas	Terlathinya anggota MPM Banyumas dalam pengembangan ternak ayam silang	33 orang
43.	Kunjungan observasi bersama MPM PP Muhammadiyah untuk pemberdayaan masyarakat pesisir Pekalongan	Ahad, 15 September 2024	Kawasan rob pesisir Pekalongan	Tersusunnya perencanaan pemberdayaan masyarakat kawasan rob di Pekalongan	8 orang
44.	Rapat Kerja Daerah MPM Klaten	Sabtu, 21 September 2024	Gedung PDM Klaten	Tersusunnya rencana kerja MPM Klaten	77 orang
45.	Sekolah tani ternak MPM Kendal	Ahad, 22 September 2024	Gedung MPM Kendal	Terlaksananya pelatihan dan perencanaan program peternakan MPM Kendal	23 orang
46.	Rapat koordinasi Dekan Fakultas Pertanian UMP	Senin, 23 September 2024	Kantor Dekan Fak Pertanian UMP	Terwujudnya kesepakatan dan perencanaan pelaksanaan penanaman pisang cavendis	5 orang
47.	Rapat koordinasi rutin MPM Jateng	Rabu, 2 Oktober 2024	Room zoom meeting	Room zoom meeting	16 orang
48.	Peluncuran Program Santri Tani di PP Ataqlwa Miri Sragen	Sabtu, 12 Oktober 2024	PP Ataqlwa Miri Sragen	Terlaksananya program santri tani di Sragen	121 orang
49.	Rapat koordinasi rutin MPM Jateng	Senin, 14 Oktober 2024	Room zoom meeting	Room zoom meeting	11 orang
50.	Rapat koordinasi MPM dan Pertamina di Cilacap dilanjut kunjungan ke lokasi	Selasa, 15 Oktober 2024	Kantor Pertamina Cilacap dan lahan penanaman sorgum	Terwujudnya kesepakatan kegiatan dan RAB penanaman sorgum di lahan Pertamina Cilacap	9 orang
51.	Stadium General UMP Purworejo	Rabu, 23 Oktober 2024	Auditorium UMP Purworejo	Terwujudnya program petani milenial di UMP Purworejo	551 orang
52.	Pertemuan Jatam Nasional	Kamis, 31 Oktober 2024	Room zoom meeting	Terwujudnya peningkatan pengetahuan dan kapasitas Jatam	235 orang
53.	Pertemuan MPM - UMP - Jatam Banyumas	Kamis, 31 Oktober 2024	MPM Cabang Kembaran	Terwujudnya kesepakatan program kerjasama penanaman pisang cavendish dengan UMP Purwokerto	21 orang
54.	Rapat koordinasi MPM dan Majelis Dikdasmen PWM Jateng	Senin, 4 November 2024	Room zoom meeting	Terwujudnya kesepakatan dan RAB program penyediaan beras zakat fitrah tahun 2025 mendatang	15 orang
55.	Menghadiri Coaching Clinic Penyusunan Proposal MPM PPM	Rabu, 6 November 2024	Kantor PP Muhammadiyah Yogyakarta	Terwujudnya peningkatan pengetahuan dan ketrampilan MPM dalam penyusunan proposal	45 orang
56.	Rapat koordinasi rutin MPM PWM Jateng	Kamis, 7 November 2024	Room zoom meeting	Terlaksananya kegiatan MPM dengan lebih baik	9 orang

57.	Kunjungan lokasi lahan kosong milik PCPM Belik Pemalang	Selasa, 13 November 2024	Lahan milik PCM Belik Pemalang	Terlaksananya perencanaan pemanfaatan lahan untuk budidaya pisang cavendish	15 orang
58.	Survey Selomanik bersama MPM PP, Lazismu Jateng dan UMP Purwokerto	Sabtu-Ahad, 23-24 November 2024	Desa Selomanik Kecamatan Kaliwiro Wonosobo	Tersusunnya perencanaan pengembangan Kampung Berkemajuan	5 orang
59.	Survey Sambirata PDM Banyumas	Rabu, 27 November 2024	Desa Sambirata Kecamatan Cilongok Banyumas	Tersusunnya perencanaan pengembangan camping ground dan budidaya komoditas unggulan	11 orang
60.	Tanam Raya Pisang Cavendis dan Peresmian Ripening Pisang Cavendis	Sabtu, 30 November 2024	Dirumah ketua Kopresi Jatam Sragen	Terwujudnya Produk Pisang Cavendi yang bermutu tinggi	150 orang
61.	Rapat koordinasi MPM dan PDM Banyumas	Sabtu, 30 November 2024	PCM Kembaran Banyumas	Tersusunnya jadwal penanaman pisang cavendish di lahan MPM Banyumas	23 orang
62.	Rapat koordinasi MPM dan Pertamina	Senin, 2 Desember 2024	Room zoom meeting	Terwujudnya kesepakatan bersama untuk memulai pengolahan lahan dan penanaman sorgum	7 orang
63.	Persiapan Pengolahan lahan milik Pertamina yang akan ditanami Sorgum	Jumat, 6 Desember 2024	Lahan 1 ha milik Pertamina Cilacap	Terlaksananya pengolahan lahan menggunakan alat berat	7 orang
64.	Penyusunan SOP Budidaya Pisang Cavendis Ramah Lingkungan	Sabtu, 7 Desember 2024	Rumah Ketua Jatam PCM Cilongok	Terwujudnya SOP budidaya pisang cavendish yang lebih mudah efektif dan efisien	5 orang
65.	Pembekalan KKN Mahasiswa UM Purwokerto	Ahad, 8 Desember 2024	Auditorium UMP Purwokerto	terwujudnya pengetahuan dan pemahaman mahasiswa KKN dalam bidang pemberdayaan masyarakat	231 orang
66.	Pelantikan JATAM Kudus	Ahad, 8 Desember 2024	Gedung PDM Kudus	Terlaksananya program kegiatan Jatam Kudus	25 orang
67.	Posting pemberitaan MPM Jateng melalui media	Januari – Desember 2024	mpmjateng.com	Terbitnya pemberitaan sejumlah 95 posting berita melalui web : mpmjateng.com	3.912 orang dan 22.100 subscriber

**PROYEKSI MATRIK KPI DAN PROGRAM KERJA UNSUR PEMBANTU PIMPINAN
MAJELIS HUKUM & HAM PWM JAWA TENGAH
PERIODE MUKTAMAR 48 (TAHUN 2022-2027)**

NO	KPI	TARGET	TARGET PERTAHUN					PIC	MITRA UPP
			2023	2024	2025	2026	2027		
1	Penyelenggaraan Rapat Koordinasi Dan Kajian Rutin	100%	50	60	70	80	100	MHH PWM Jateng	
2	Aktif Memberikan Masukan Dan Kritikan Terhadap Kebijakan Dan Penegakan Hukum.	8 Produk	4	5	6	7	8	MHH PWM Jateng	LBH AP
3	Memberikan Penyuluhan Dan Pemberdayaan Hukum Di Masyarakat.	10 kali	1	3	5	7	10	MHH PWM Jateng	
4	Memastikan Berdirinya LBH Masing- masing Daerah	100%	50	60	70	80	100	MHH PWM Jateng	LBH AP
5	Pemetaan Status Hukum AUM Se- jawa Tengah	100%	50	60	70	80	100	MHH PWM Jateng	LBH AP, Majelis Wakaf, MHH PWA
6	Terbentuknya Komunitas Kader Hukum Jawa Tengah	1 grup	0	1	1	1	1	MHH PWM Jateng	LBH AP

**LAPORAN DAN EVALUASI KPI DAN PROGRAM KERJA UNSUR PEMBANTU PIMPINAN
MAJELIS HUKUM & HAM PWM JAWA TENGAH : TAHUN 2024**

NO	KEY PERFORMANCE INDIKATOR	TARGET 2024	CAPAIAN 2024	ANALISA / KENDALA	RENCANA PERBAIKAN
1	Penyelenggaraan Rapat Koordinasi Dan Kajian Rutin	60	60	Penyelenggaraan rapat koordinasi setiap bulan telah berjalan maksimal meskipun tingkat kehadiran masih sekitar 60% dan Kajian rutin telah terlaksana melalui program Delictum dan Dissertation	Meningkatkan tingkat kehadiran rapat koordinasi rutin dan memasifkan penyelenggaraan diskusi rutin sehingga lebih dapat dikenal oleh masyarakat luas
2	Aktif Memberikan Masukan Dan Kritikan Terhadap Kebijakan Dan Penegakan Hukum.	5	3	MHH masih fokus pada rapat koordinasi untuk membangun sinergi baik dengan pimpinan MHH PWM maupun MHH PDM, maka kegiatan belum dapat dioptimalkan	Mengagendakan pertemuan dan silaturahmi dengan stakeholder pemerintah serta memberikan kritikan melalui opini maupun artikel yang dipublikasikan
3	Memberikan Penyuluhan Dan Pemberdayaan Hukum Di Masyarakat.	3	0	Belum adanya Kerjasama dengan eksternal	Mengadakan Kerjasama eksternal untuk penyelenggaraan penyuluhan dan pemberdayaan

4	Memastikan Berdirinya LBH Masing-masing Daerah	60	40	PDM tidak memiliki SDM Advokat dan Paralegal yang memadai. Beberapa telah dilakukan pendataan mengenai berdirinya	Menyelenggarakan PKPA dan Paralegal
5	Pemetaan Status Hukum AUM Se-jawa Tengah	60	20	Mayoritas belum memahami teknis pengisian status aset dan akan segera dilaksanakan workshop pengisian status aset	Menyelenggarakan rakerwil dalam rangka workshop pengisian status aset
6	Terbentuknya Komunitas Kader Hukum Jawa Tengah	1	0	Terbentuknya Komunitas kader hukum Jawa Tengah untuk koordinasi dan silaturahmi antar kader hukum	Akan membentuk komunitas kader hukum

LAPORAN KEGIATAN UNSUR PEMBANTU PIMPINAN MAJELIS HUKUM DAN HAM PWM JAWA TENGAH

NO	NAMA KEGIATAN	WAKTU	TEMPAT	SASARAN	JUMLAH PESERTA
1	Rapat Koordinasi Rutin	Setiap Bulan	Online/Offline	Anggota Internal MHH PWM Jateng	5-8 Peserta
2	Kajian Rutin (DELICTUM)	Setiap Bulan	Online	Umum	20-40 Peserta
3	Kajian Rutin (DISSERTATION)	Setiap Bulan	Online	Umum	20-40 Peserta
4	Seminar Nasional dan Call For Paper	10 Agustus 2024	Offline	Umum	100 Peserta
5	Rapat Koordinasi Inventarisasi Aset	September	Offline	LBH AP, Majelis Wakaf, MHH PWA	5-8 Peserta
6.	Rapat Koordinasi Paralegal	September-Desember	Online	LBH AP	4-6 Peserta

**PROYEKSI Matrik KPI dan Program Kerja unsur Pembantu Pimpinan
Majelis Lingkungan Hidup PWM Jawa Tengah
Periode Muktamar 48 (Tahun 2022-2027)**

NO	KPI	TARGET	TARGET PERTAHUN				PIC	MITRA UPP
			2023	2024	2025	2026		
1	Rapat koordinasi dan kajian rutin berjalan minimal 1 bulan sekali dengan tingkat partisipasi diatas 80%	192x	12x	12x	12x	12x	Sekretaris	
2	Merintis Prototipe Pengolahan Sampah Terpadu yang Inovatif dan Berkemajuan.	1 Unit	-	-	-	-	Ketua & Bidang Pengelolaan Sampah	
3	Memiliki jasa pengelolaan limbah B3 Rumah Sakit/Unit Kesehatan milik Muhammadiyah di Jawa Tengah	50%	0%	10%	20%	30%	Bidang Pengolahan Limbah B3	
4	Secara kontinyu melakukan Advokasi, Edukasi dan Kampanye Penyadaran Lingkungan	90%	30%	45%	60%	75%	Bidang Konservasi dan Advokasi	
5	MLH PDM Aktif (KPI>80)	35	10	20	30	35	Ketua, Sekretaris, Bendahara	

**LAPORAN DAN EVALUASI KPI dan Program Kerja unsur Pembantu Pimpinan
Majelis Lingkungan Hidup PWM Jawa Tengah : Tahun 2024**

No	KEY PERFORMANCE INDIKATOR	TARGET 2024	CAPAIAN 2024	ANALISA / KENDALA	RENCANA PERBAIKAN
1	Rapat Koordinasi dan kajian rutin berjalan minimal 1 bulan sekali dengan tingkat partisipasi diatas 80%.	12	12	Beberapa anggota ada yang tidak bisa mengikuti Zoom Meeting.	Menyesuaikan jadwal Zoom Meeting dan membuat WA Group koordinasi per bidang
2	Merintis Prototipe Pengolahan Sampah Terpadu yang Inovatif dan Berkemajuan.	10%	5%	Pendanaan pembuatan prototype pengolahan sampah	Alternatif pendanaan & prototype pengolahan sampah yang terjangkau
3	Memiliki jasa pengelolaan limbah B3 Rumah Sakit/Unit Kesehatan milik Muhammadiyah di Jawa Tengah	10%	5%	Sedang Proses Pendirian AUM B3, Penyiapan proposal pendirian PT	Menjalin Kerjasama dengan antar majelis, AUM terkait, & Pihak Ketiga
4	Secara kontinyu melakukan Advokasi, Edukasi dan Kampanye Penyadaran Lingkungan	45%	40%	Berjalan melalui kajian, ceramah & publikasi di website	Berkolaborasi dengan kegiatan MLH PDM untuk syiar dakwah lingkungan Jawa Tengah
5	MLH PDM Aktif (KPI>80)	20	15%	Berjalan dengan koordinasi di grup WA	Menyelenggarakan pertemuan MLH se-Jawa Tengah untuk Mensukseskan Dakwah Jamaah di bidang lingkungan

**LAPORAN KEGIATAN UNSUR PEMBANTU PIMPINAN
MAJELIS LINGKUNGAN HIDUP PWM JAWA TENGAH**

NO	NAMA KEGIATAN	WAKTU	TEMPAT	SASARAN	JUMLAH PESERTA
1	Rakerwil MLH Jawa Tengah	20-21 Januari 2024			77 orang
2	Audiensi MLH dengan LPM UMY untuk Kolaborasi Program Perintisan Prototype AUM Pengolahan Sampah	3 Februari 2024			8 orang
3	Kolaborasi Intermediary Inovasi LAZIZMU PP Muhammadiyah dengan MLH Jawa Tengah	3 Juni 2024			11 orang
4	Kajian Eco-Teology MLH PWM Jawa Tengah dengan LPM UMY	8 Juni 2024			50 orang
5	Seminar Lingkungan & Sosialisasi Program 1000 Cahaya kolaborasi antara MLH PP Muhammadiyah dengan MLH Jawa Tengah	22 Juni 2024			50 orang
6	Rembug Tani, MLH Jawa Tengah dengan JATAM Pati	Ahad, 5 Agustus 2024			15 orang
7	Presentasi Penawaran Kerjasama untuk Transporter Pengelolaan Limbah B3 rekomendasi MLH PP Muhammadiyah	Rabu, 14 Agustus 2024			8 Orang
8	Kegiatan FGD MLH, MPM, dan Lazizmu di Kantor PWM Jateng	Rabu, 28 Agustus 2024			12 orang
9	Presentasi Pendirian BUMM Pengelolaan Limbah B3	2 Oktober 2024			4 orang
10	Pelatihan Pengelolaan Perintisan Desa Wisata berbasis Konservasi di Pantai Kertosari, Pemalang	15 Oktober 2024			30 orang
11	Seminar Lingkungan Raker LH Hizbul Wathan Jawa Tengah	26 Oktober 2024			50 orang
12	Diskusi Inovasi Teknologi Pengolahan Sampah MLH PWM Jawa Tengah dengan Lembaga Riset dan Inovasi UMS	31 Oktober 2024			11 orang
13	Pendampingan SMA Muhammadiyah 1 Pati untuk persiapan sekolah pembaharu PP Muhammadiyah	5 November 2024			50 orang
14	Pemateri Rakernas LAZIZMU 2025 di Yogyakarta	30 November 2024			50 orang
15	Pembuatan Indukan Bibit Kemukus Super bekerjasama dengan JATAM Batang untuk memproduktifkan lahan wakaf Persyarikatan	November 2024			50 orang
16	Penanaman untuk Rehabilitasi Sumber Mata Air 3 titik di Desa Jatingarang Kecamatan Bodeh, Kabupaten Pemalang	Desember 2024			30 orang

**PROYEKSI MATRIK KPI DAN PROGRAM KERJA UNSUR PEMBANTU PIMPINAN
MAJELIS PUSTAKA DAN INFORMASI PWM JAWA TENGAH
PERIODE MUKTAMAR 48 (TAHUN 2022-2027)**

NO	KPI	TARGET	TARGET PERTAHUN					PIC	MITRA UPP
			2023	2024	2025	2026	2027		
1	Rapat koordinasi dan kajian rutin berjalan minimal 1 bulan sekali dengan tingkat partisipasi diatas 80%.	120 x	24x	49x	72x	98x	120x	Sekretaris	Majelis Tabligh, LSBO, LHKP, LDK, LazisMu
2	Memiliki jaringan media TV/Digital : 35 PDM	35	5	20	25	30	35	Kabid Televisi	PTM/A
3	Aktivasi You tube	100K Follw	5K	10K	50K	57K	100K	KabidMedia cetak dan online serta digital	Majelis Tabligh, LSBO, LHKP, LDK, MPKS dan PTM/A
4	Aktivasi IG	100K Follw	5K	30K	50K	57K	100K		
5	AktivasiTiktok	500K Flw	5K	100K	200K	300K	500K		
6	Aktivasi FB	50K Flw	5K	20K	30K	40K	50K		
7	Aktivasi Web. PWM	No.1 MediaMu	3	2	1	1	1		
8	Membangun dan mengelola media online untuk dakwah	3 media	2	3	3	3	3	idem	PTM/A
9	Membangun dan mengelola media radio Muhammadiyah untuk Dakwah	1 unit	1	1	1	1	1	Kabid Radio	PTM/A dan Jaringan Radio Afiliasi dan LazisMu
10	Membangun dan mengelola Kepustakaan Muhammadiyah yang modern	1 unit	-	1	2	3	4	KabidP&Humas	PTM/A dan LazisMu
11	Membangun Kehumasan yang Terintegrasi dan masif di semua tingkatan	35 PDM	-	10	25	30	35	idem	PTM/A dan Majelis Dikdasmen
12	Memiliki jaringan media	35 PDM	7	25	30	33	35	Ketua	Jaringan afiliasi Mediamu + MPI PP
13	MPI PDM KategoriAktif (KPI>80%)	35 PDM	5	15	25	30	35	Semua	MPI dan PWM

**LAPORAN DAN EVALUASI KPI DAN PROGRAM KERJA UNSUR PEMBANTU PIMPINAN
MAJELIS PUSTAKA DAN INFORMASI PWM JAWA TENGAH : TAHUN 2024**

No	KEY PERFORMANCE INDIKATOR	TARGET 2024	CAPAIAN 2024	ANALISA / KENDALA	RENCANA PERBAIKAN
1	Rapat koordinasi dan kajian rutin berjalan minimal 1 bulan sekali dengan tingkat partisipasi diatas 80%.	49X	49X	Tingkat partisipasi masih minim	Perlu penguatan kembali oleh PWM
2	Memiliki jaringan media TV/Digital : 35 PDM	20	21	Belum ada roadmap yang jelas untuk TVMu Jateng	- Perlu ada pembahasan lebih lanjut dengan MEBP difasilitasi PWM - Jika opsi di atas tidak memungkinkan, maka pengelolaan TVMu dapat dikembalikan ke TVMu Pusat
3	Aktivasi You tube	10K	5.696	Kurangnya program	Terlalu banyak konten TVMu yang dikerjakan
4	Aktivasi IG	30K	14.424	Kurang menariknya konten	Evaluasi Tim Medkom PWM
5	Aktivasi Tiktok	100K	1.521	Kurang menariknya konten	Evaluasi Tim Medkom PWM
6	Aktivasi Web. PWM	20K	18.983	Kurang menariknya konten	Evaluasi Tim Medkom PWM
7	Membangun dan mengelola media online untuk dakwah	2	4	Konten berita masih mendominasi	PWM perlu menekankan kepada MLO untuk rutin menerbitkan tulisan melalui website, khususnya berkenaan dengan khazanah Islam dan dinamika sosial
8	Membangun dan mengelola media radio Muhammadiyah untuk dakwah	3	3	Tidak ada kendala	Tidak ada kendala
9	Membangun dan mengelola Kepustakaan Muhammadiyah yang modern	1	1	Peminat radio sudah semakin sedikit	Dapat dialihkan ke Podcast melalui medsos
10	Membangun kehumasan yang Terintegrasi dan masif di semua tingkatan	1	0	Tidak memiliki gambaran	Perlu penjelasan lebih lanjut dari PWM
11	Memiliki jaringan media	10	0	Tidak memiliki gambaran	Perlu penjelasan lebih lanjut dari PWM
12	MPI PDM Kategori Aktif (KPI>80%)	25	25	Tidak ada kendala	Tidak ada kendala
		15	15	Tidak ada kendala	Tidak ada kendala

**LAPORAN KEGIATAN UNSUR PEMBANTU PIMPINAN
MAJELIS PUSTAKA DAN INFORMASI PWM JAWA TENGAH**

NO	NAMA KEGIATAN	WAKTU	TEMPAT	SASARAN	JUMLAH PESERTA
1	Rapat Rutin MPI PWM Jawa Tengah	Selasa, 16 Januari 2024	Studio PWM	-	6
2	Rapat Bidang Radio MPI	Kamis, 1 Februari 2024	Zoom Meeting	Rencana program JM Radio	6
3	Menghadiri Koordinasi Festival Taman Pustaka Muhammadiyah Tahun 2024	Jumat, 2 Februari 2024	Zoom Meeting		40
4	Rakor dengan MIT	Ahad, 25 Februari 2024	Zoom Meeting	Persiapan program Ramadan 1445 H	15
5	Menjadi narasumber Pelatihan Media PWNA Jateng	Sabtu, 1 Maret 2024	Kebumen	-	50
6	Menjadi narasumber Pelatihan Media MPI PDM Pati	Ahad, 2 Maret 2024	RS Fastabiq Sehat Muhammadiyah Pati	-	40
7	Menghadiri Raker MPI PDM Karanganyar	Jumat, 26 April 2024	SMK Muhammadiyah 3 Karanganyar		120
8	Rapat Rutin MPI PWM Jawa Tengah	Rabu, 15 Mei 2024	Studio PWM	Persiapan TVMu Jateng	8
9	Rapat Teknis MPI dengan TVMu Pusat	Jumat, 17 Mei 2024	Studio PWM	Persiapan TVMu Jateng	12
10	Rapat MPI dan Medkom PWM	Jumat, 31 Mei 2024	Studio PWM	Persiapan siaran perdana TVMu Jateng	8
11	Rapat Rutin MPI PWM Jawa Tengah	Sabtu, 6 Juli 2024	Zoom Meeting		7
12	Menghadiri undangan Konsolidasi PWM Jawa Tengah tentang Pengelolaan Tambang	Jumat, 2 Agustus 2024	Zoom Meeting		3
13	Menghadiri Festival Pers dan Literasi Muhammadiyah Tahun 2024	Sabtu-Ahad, 24-25 Agustus 2025	Edutorium UMS	-	300
14	Rapat Rutin MPI PWM Jawa Tengah	Jumat, 6 September 2024	Zoom Meeting		8
15	Menjadi peserta Pelatihan Jurnalistik Lingkungan Greenfaith x Tempo Institute	Sabtu-Ahad, 2-3 Oktober 2024	PP Muhammadiyah Jakarta	-	30
16	Rapat Rutin MPI PWM Jawa Tengah	Rabu, 16 Oktober 2024	Zoom Meeting	Koordinasi perihal Host TVMu Jateng	8
17	Menjadi peserta Akademi Jurnalistik Muhammadiyah	Jumat-Sabtu, 22-23 November 2024	UMJ	-	35

**PROYEKSI MATRIK KPI DAN PROGRAM KERJA UNSUR PEMBANTU PIMPINAN
LEMBAGA PENGEMBANGAN PESANTREN PWM JAWA TENGAH
PERIODE MUKTAMAR 48 (TAHUN 2022-2027)**

NO	KPI	TARGET	TARGET PERTAHUN					PIC	MITRA UPP
			2023	2024	2025	2026	2027		
1	Rapat koordinasi dan kajian rutin berjalan minimal 1 bulan sekali dengan tingkat partisipasi diatas 80%.	54X	6	12	12	12	12		
2	Membuat peta pesantren dengan keunggulan masing-masing	50	5	15	10	10	10		
3	Membuat database pesantren di Jateng	180	30	30	30	40	50		
4	Membangun ekosistem pesantren untuk mensinergikan dengan program MLO	100							
5	Mendirikan PUPM Jawa Tengah Bersama ML terkait	4		1	2	3	4		
6	Terwujudnya kemandirian ekonomi pesantren dengan membentuk BUMP (Badan Usaha Milik Pesantren)	4		1	2	3	4		
7	Menyelenggarakan kegiatan sains, seni, olahraga dan budaya serta kepanduan sebagai agenda tahunan.	4			1	1	1		
8	Mendorong berdirinya klinik pesantren (POSKESTREN) disetiap Pesantren MU	16		4	4	4	4		
9	Pengelolaan sampah dan limbah B3 di pesantren	4		1	1	1	1		

**LAPORAN DAN EVALUASI KPI DAN PROGRAM KERJA UNSUR PEMBANTU PIMPINAN
LEMBAGA PENGEMBANGAN PESANTREN PWM JAWA TENGAH : TAHUN 2024**

No	KEY PERFORMANCE INDIKATOR	TARGET 2024	CAPAIAN 2024	ANALISA / KENDALA	RENCANA PERBAIKAN
1	Rapat koordinasi dan kajian rutin berjalan minimal 1 bulan sekali dengan tingkat partisipasi diatas 80%.	10	30	Ada beberapa pengurus yang masih belum hadir karena sudah ada agenda sendiri atau menjabat sebagai pengurus di Majelis/Lembaga lain ketika rapat koordinasi dilaksanakan	Komunikasi intens kepada pengurus dan anggota tentang komitmen pelaksanaan rapat koordinasi Lembaga Pengembangan Pesantren, sebulan 2x waktu pelaksanaan awal minggu dan akhir bulan
2	Membuat peta pesantren dengan keunggulan masing-masing	27	80	Ada sebagian pengurus LPP PDM atau Korwil LPP PWM Jateng ketika di minta data terkait pesantren di daerahnya masih kurang respon dan butuh waktu yang lama	Komunikasi intens dengan pengurus LPP PDM dan Korwil terkait dengan keunggulan pesantren masing-masing dan data tersebut terintegrasi dengan sistem informasi pesantren, ada kewenangan bagi LPP PDM untuk input data pesantren di wil masing-masing

3	Membuat database pesantren di Jateng	27	80	Ada sebagian pengurus LPP PDM atau Korwil LPP PWM Jateng ketika di minta data terkait pesantren di daerahnya masih kurang respon dan butuh waktu yang lama	Komunikasi intens dengan pengurus LPP PDM dan Korwil terkait dengan keunggulan pesantren masing-masing dan data tersebut terintegrasi dengan sistem informasi pesantren, ada kewenangan bagi LPP PDM untuk input data pesantren di wilayah masing-masing
4	Membangun ekosistem pesantren untuk mensinergikan dengan program MLO	0	2	1. Tahun ini 1446 H dana beasiswa kader pesantren yang menempuh pendidikan di UNIDA belum terbayarkan sejumlah 20 mahasiswa. 2. Masih terkendala penyiapan SDM serta SARPRAS pilot project PWM pesantren Tafaqquh Fiddin. 3. Kurangnya koordinasi dengan majelis terkait untuk memaksimalkan dalam ekosistem pengembangan pesantren yang baik.	Mengadakan rapat bersama majelis tarjih dan tabligh dalam memaksimalkan fungsi pesantren sebagai lembaga dakwah, kader ulama dan kemasyarakatan. Kerjasama dengan Lazis berkaitan SDM Pesantren, bekerjasama dengan LBHU pendirian agen umroh. Bekerjasama dengan majelis ekonomi berkenaan dengan dengan potensi ekonomi di pesantren. Bekerjasama dengan Jatim di bawah MPM berkenaan tentang ketahanan pangan di pesantren. Kerjasama dengan MLH guna penanganan sampah dan limbah pesantren. Kerjasama dengan Dikdasmen terkait peningkatan mutu akademis pesantren terafiliasi dengan sekolah dan madrasah.
5	Mendirikan PUPM Jawa Tengah Bersama ML terkait	0	1	belum disetujui sama PWM Jateng karena konsentrasi PWM Jateng masih PUTM	Menunggu hasil keputusan PWM Jateng. Bekerjasama dengan PTMA yang memiliki prodi bahasa arab/pendidikan agama Islam, copy paste PTMA yang di Makassar dan Bandung yang memiliki pesantren
6	Terwujudnya kemandirian ekonomi pesantren dengan membentuk BUMIP (Badan Usaha Milik Pesantren)	0	1	terkendala dengan dana yang dibutuhkan, serta kerjasama dengan Majelis Ekonomi	Mendorong pesantren mendirikan badan usaha milik pesantren, mengadakan pertemuan dengan majelis terkait, berkenaan dengan peluang ekonomi yang ada di pesantren,
7	Menyelenggarakan kegiatan sains, seni, olahraga dan budaya serta kependuan sebagai agenda tahunan.	0	2	Masih dalam penyusunan dan perumusan pola penyelenggaraan kegiatan yang baik dan efisien supaya tidak tumpang tindih dengan kegiatan	Mengadakan rapat besar dengan pengurus majelis terkait, pengadaan kegiatan sains, seni, olahraga dan budaya dikhususkan bagi pesantren di

				serupa yang diadakan oleh majelis terkait.	seluruh Jawa Tengah
8	Mendorong berdirinya klinik pesantren (POSKESTREN) disetiap Pesantren MU	0	4	kendalanya rumah sakit muhammadiyah/aisyiyah belum support berdirinya POSKESTREN disetiap pesantren se Jawa Tengah	Bekerjasama dengan Majelis MPKU guna mewujudkan POSKESTREN disetiap pesantren .
9	Pengelolaan sampah dan limbah B3 di pesantren	0	1	Setiap pesantren belum memiliki lahan khusus pengolahan limbah dan sampah. Membutuhkan biaya yang cukup besar.	Bekerjasama dan mengadakan rapat bersama dengan majelis terkait tentang pengelolaan limbah di pesantren dengan konsep sesuai kebutuhan pesantren dan kemampuan pesantren.

LAPORAN KEGIATAN UNSUR PEMBANTU PIMPINAN LEMBAGA PENGEMBANGAN PESANTREN PWM JAWA TENGAH

NO	NAMA KEGIATAN	WAKTU	TEMPAT	SASARAN	JUMLAH PESERTA
1	Pelepasan Santri Ponpes Muh. KH. Mas Mansur Wanasari, Brebes	19 Mei 2024	Auditorium UMUS Brebes	Pembekalan Alumni dan Wali Santri	300
2	Rapat Koordinasi LPP PP & LPP PWM	16 Agustus 2024	Zoom Meeting	Beasiswa PUPM	25
3	Menyeleksi calon penerima beasiswa PUPM	20 Agustus 2024	Zoom Meeting	Beasiswa PUPM	27
4	RAKORNAS LPP PP MUHAMMADIYAH	27-29 Agustus 2024	Edutorium UMS		850
5	Jambore Ponpes Muhammadiyah Se Kab. Brebes	31 Agustus - 1 September 2024	Pulau Cemara Brebes	Menjalin Ukhuwah Santri Ponpes se Kab. Brebes	150
6	FGD Persiapan HSN 2024 Jawa Tengah	19 September 2024	Hotel Noorman Semarang	HSN Nas. Jateng	20
7	Rapat Lanjutan Persiapan HSN 2024 Jawa Tengah	10 Oktober 2024	Kantor Gubernur Jateng	HSN Nas. Jateng	23
8	Kemah Santri Nasional	19-22 Oktober 2024	Kampung Karet Karanganyar		1343
9	Koordinasi bersama LPP PDM Kab. Pekalongan	5 November 2024	Klakon Coffe	Pelatihan Math Master	10
10	Rapat Koordinasi dengan pihak UNIDA Prodi Sainstek	25 Agustus 2024	Zoom Meeting		15
11	Pengukuhan Mudir PPAD Masnun Tholab	2 November 2024	PPAD Tegal		250
12	Milad Muhammadiyah 112 & peresmian gedung Zam-zam RS PKU Temanggung	23 November 2024	RS PKU Temanggung		>100
13	Workshop Kemandirian Ekonomi PesantrenMU Jateng bekerjasama dengan LPMPM UMS & Lazizmu PWM Jateng	25-26 November 2024	Zoom Meeting	Kemandirian Ekonomi Pesantren	52
14	Supervisi Pesantren Tafaquh fiddin	26 November	PDM Kendal	Terbentuknya Pesantren Tafaquh Fiddin	20
15	Raker Pengurus LPP Off-line	30 November 2024	Banaran Bawen		8
16	Pembicara Wisuda Tahfidz 30 Jus MBS Bumiayu Brebes	1 Desember 2024	MBS Bumiayu Brebes		300
17	Pengukuhan Mudir Al Hikmah Kota Pekalongan	8 Desember 2024	Masjid Al Hikmah		200

**PROYEKSI Matrik KPI dan Program Kerja unsur Pembantu Pimpinan
Lembaga Pengembangan Cabang dan Ranting PwM Jawa Tengah
Periode Muktamar 48 (Tahun 2022-2027)**

NO	KPI	TARGET	TARGET PERTAHUN					PIC	MITRA UPP
			2023	2024	2025	2026	2027		
1	Rapat koordinasi dan kajian rutin berjalan minimal 1 bulan sekali, tingkat partisipasi diatas 80%.	120x	24x	48x	72x	98x	120x	M. Alfian Nurul Azmi	
2	Memiliki PCM 100% Dari Kecamatan	576 PCM	575 PCM	576 PCM	576 PCM	576 PCM	576 PCM	Drs. Chairul Anam	
3	Kinerja PCM Aktif : 80% / Hijau	555 PCM	460 PCM	500 PCM	535 PCM	555	555	Nurminto & Muh. Halim Kusuma	
4	Memiliki PRM : 65% dari jumlah Desa	5992 PRM	4327 PRM	4740 PRM	5130 PRM	5550 PRM	5992 PRM	Yuli Night Budi Permana	
5	Kinerja PRM 70% Aktif/ Hijau	4194 PRM	3669 PRM	3720 PRM	3870 PRM	3920 PRM	4194 PRM	Jamaludin K & M. Faisal Amin	
6	Memiliki model pemberdayaan PCM Percontohan Nasional (Tiap PDM:1PCM)	35 PCM	13 PCM	18 PCM	23 PCM	28 PCM	35 PCM	Encep Saefudin	
7	Memiliki model pemberdayaan PRM Percontohan Nasional (Tiap PDM:1PRM)	35	11 PRM	17 PRM	23 PRM	29 PRM	35 PRM	Warsono	
8	Membuat prototype Masyarakat Utama sebagaimana visi Muhammadiyah dalam kontek PRM. (Tiap PDM: 1 PRM)	35	0	9	18	27	35	Ali Satiran	
9	LPCR PDM Aktif (KPI>80%)	35	10	25	30	35	35	Lendra Yusfi J Geasil	

**LAPORAN DAN EVALUASI KPI dan Program Kerja unsur Pembantu Pimpinan
Lembaga Pengembangan Cabang dan Ranting Jawa Tengah : Tahun 2024**

No	KEY PERFORMANCE INDIKATOR	TARGET 2024	CAPAIAN 2024	ANALISA / KENDALA	RENCANA PERBAIKAN
1	Rapat koordinasi dan kajian rutin berjalan minimal 1 bulan sekali, tingkat partisipasi diatas 80%.	12x	12x	Pelaksanaan Rakor lebih sering daring, sehingga ada beberapa anggota yang terkendala jaringan	Kehadiran pada saat rakor akan diintegrasikan dengan melaksanakan luring full
2	Memiliki PCM 100% Dari Kecamatan	101.3 %	101.9 %	Masih ada beberapa PCM yang merah / tidak aktif	Karena jumlah PCM sudah target sehingga fokusnya adalah menaikkan level yang tadinya merah atau tidak aktif naik menjadi kuning bahkan sampai hijau (pengisian sicara akan diintegrasikan)
3	Kinerja PCM Aktif : 80% / Hijau	100 %	101.3 %	PCM belum melaksanakan Musycab	Mendorong dan membantu LPCR PDM untuk memotivasi PCM tersebut

4	Memiliki PRM : 65% dari jumlah Desa	50 %	52.7 %	Masih ada beberapa PRM yang merah / tidak aktif	Mendorong dan membantu LPCR PDM untuk memotivasi PRM tersebut aktif (pengisian secara diintegrasikan)
5	Kinerja PRM 70% Aktif/ Hijau	51.3 %	50 %	PRM belum melaksanakan Musycab dan PRM yang kategori hitam (tidak ada jejak sama sekali)	Mendorong dan membantu LPCR PDM untuk memotivasi PRM tersebut
6	Memiliki model pemberdayaan PCM Percontohan Nasional (Tiap PDM:1PCM)	6 PCM	6 PCM (LOLOS 3 NASIONAL)	Belum adanya sinergitas UPP di tingkatan PDM guna mewujudkan CR Unggulan / Percontohan, (LPCR PDM masih merasa bekerja sendiri untuk mewujudkan CR Percontohan)	Kedepan LPCR PWM Akan melaksanakan rakerwil dan rakorwil eks karesidenan akan menggandeng UPP terkait, misal dengan UPP LPM sudah kita kolaborasi dan sinergikan dalam mewujudkan CRM percontohan
7	Memiliki model pemberdayaan PRM Percontohan Nasional (Tiap PDM:1PRM)	6 PRM	9 PRM (LOLOS 4 NASIONAL)		
8	Membuat prototype Masyarakat Utama sebagaimana visi muhammadiyah dalam kontek PRM. (Tiap PDM: 1 PRM)			Belum adanya konsep terkait Masyarakat utama yang diinginkan oleh PWM	
9	LPCR PDM Aktif (KPI>80%)	35	32	Kurangnya komunikasi antara PDM & UPP Tingkat Daerah (sehingga UPP tidak tahu terkait perkembangan kegiatan LPCR)	Akan menintensifkan komunikasi dengan LPCR PDM secara langsung

LAPORAN KEGIATAN UNSUR PEMBANTU PIMPINAN LEMBAGA PENGEMBANGAN CABANG DAN RANTING PWM JAWA TENGAH

NO	NAMA KEGIATAN	WAKTU	TEMPAT	SASARAN	JUMLAH PESERTA
1	Rapat Koordinasi Pimpinan	Oktober, November & Desember 2024	Kantor FAI UMP & Hybrid via Zoom	Seluruh Anggota Pimpinan LPCR PWM	13 Anggota
2	Rakernas & CR Award	1 – 3 November 2024	PCM Ilir Timur Palembang	CR Penerima Award, dari Jawa Tengah yang masuk Nominasi 3 PCM & 4 PRM Award	6 Anggota LPCR PWM Hadir di Rakernas & CR Award
3	Resepsi Milad 112 Tahun Muhammadiyah	23 November 2024	RS PKU Muhammadiyah Temanggung	UPP, PDM, Ortom se Jateng	2 Anggota LPCR PWM hadir di lokasi
4	Rapat Koordinasi Wilayah Eks Karesidenan Semarang Raya	7 Desember 2024	PDM Kota Semarang	Seluruh Anggota Pimpinan LPCR PDM se Eks Karesidenan Semarang	
5	Rapat Koordinasi Wilayah Eks Karesidenan Kedu	28 Desember 2024	PDM Kota Magelang	Seluruh Anggota Pimpinan LPCR PDM se Eks Karesidenan Magelang	

**PROYEKSI MATRIK KPI DAN PROGRAM KERJA UNSUR PEMBANTU PIMPINAN
LEMBAGA PEMBINA DAN PENGAWAS KEUANGAN PWM JAWA TENGAH
PERIODE MUKTAMAR 48 (TAHUN 2022-2027)**

NO	KPI	TARGET	TARGET PERTAHUN					PIC	MITRA UPP
			2023	2024	2025	2026	2027		
1	Rapat koordinasi dan kajian rutin berjalan minimal 1 bulan sekali dengan tingkat partisipasi diatas 80%.	120x	24x	48x	72x	98x	120x	Sekretaris	-
2	Rekomendasi pengajuan perbankan selesai 15 hari kerja	100%	100%	100%	100%	100%	100%	Sekretaris	MPKU Dikdasmen
3	Laporan Keuangan persyarikatan dan AUM telah teraudit tumbuh 10% per tahun	30	22	24	26	28	30	Sekretaris	MPKU Dikdasmen PTMA
4	Audit pengelolaan Keuangan oleh akuntan publik, target WTP	30	10	15	20	25	30	Sekretaris	MPKU Dikdasmen PTMA
5	Pengelolaan keuangan Persyarikatan dan Amal Usaha Muhammadiyah berbasis sistem informasi manajemen	20	-	5	10	15	20	Sekretaris	MPKU Dikdasmen PTMA
6	LPPK PDM Aktif (KPI>80%)	35	7	14	21	28	35	Sekretaris	-

**LAPORAN DAN EVALUASI KPI DAN PROGRAM KERJA UNSUR PEMBANTU PIMPINAN
LEMBAGA PEMBINA DAN PENGAWAS KEUANGAN JAWA TENGAH : TAHUN 2024**

No	KEY PERFORMANCE INDIKATOR	TARGET 2024	CAPAIAN 2024	ANALISA / KENDALA	RENCANA PERBAIKAN
1	Rapat koordinasi dan kajian rutin berjalan minimal 1 bulan sekali dengan tingkat partisipasi diatas 80%.	48x	48x	<ul style="list-style-type: none"> - Meski target rapat koordinasi dan kajian ruti telah tercapai namun partisipasi belum mencapai diatas 80% - Ada anggota LPPK dikarenakan kondisi umur dan fisik sebelum periode berakhir sudah mengundurkan diri atau tidak aktif. - Waktu dan kesibukan ketua dan anggota LPPK PWM yang sangat tinggi menyebabkan kehadiran peserta rapat belum mencapai 80% 	<ul style="list-style-type: none"> - Melaksanakan rapat dengan mengkombinasikan daring dan luring sehingga kehadiran peserta dapat sesuai yang direncanakan.

2	Rekomendasi pengajuan perbankan selesai 15 hari kerja	100%	95%	<ul style="list-style-type: none"> - Tidak semua pengajuan dilengkapi dengan data dukung analisis, pengajuan rekomendasi hanya sebatas surat permohonan rekomm tanpa dilengkapi data dukung untuk analisis. - Keterlambatan penyampaian data dukung analisis. 	<ul style="list-style-type: none"> - Sosialisasi SOP pengajuan pembiayaan ke AUM dan PDM/PCM - Penyampaian data dukung analisis bisa menggunakan media (email, wa) untuk menyingkat waktu.
3	Laporan Keuangan persyarikatan dan AUM telah teraudit tumbuh 10% per tahun	24	12	<ul style="list-style-type: none"> - Masih kurangnya pemahaman AUM/PDM akan fungsi dan manfaat audit internal LPPK - Audit LPPK hanya bisa dilakukan atas permintaan AUM/PDM atau atas permohonan/perintah Pimpinan Wilayah Muhammadiyah 	Diperlukan kebijakan dari PWM berupa surat edaran atau SK PWM untuk AUM yang mengelola Aset di atas 5 M dihibau untuk dilakukan audit oleh LPPK PWM.
4	Audit pengelolaan Keuangan oleh akuntan publik, target WTP	15	15	<ul style="list-style-type: none"> - AUM yang sudah dilakukan audit oleh KAP tidak/belum menyampaikan hasil auditnya ke LPPK, minimal menginformasikan bahwa sudah dilakukan audit KAP - Yang sudah menyampaikan laporan audit KAP dikarenakan laporan audit juga sebagai bahan analisis pemberian rekomendasi pinjaman bank. 	Diperlukan kebijakan dari PWM berupa surat edaran atau SK PWM untuk AUM yang sudah dilakukan audit KAP dihibau untuk menyampaikan hasil audit ke LPPK PWM.
5	Pengelolaan keuangan Persyarikatan dan Amal Usaha Muhammadiyah berbasis sistem informasi manajemen	5	-	<ul style="list-style-type: none"> - Biaya Investasi Sistem Informasi yang cukup mahal - Beberapa AUM Kesehatan sudah menerapkan SIM tetapi belum terintegrasi dengan bagian keuangan/pelaporan, - Sebagian besar AUM Pendidikan Dasar dan Menengah belum bisa menyusun laporan keuangan, secara manual. Apalagi menggunakan SIM yang baik. 	Melakukan kerjasama dengan vendor SIM secara kolektive sehingga biaya yang mahal bisa menjadi lebih ringan/murah
6	LPPK PDM Aktif (KPI>80%)	14	30	<ul style="list-style-type: none"> - Dalam struktur Seluruh PDM sudah ada LPPK PDM, namun belum seluruhnya melakukan kegiatan secara aktif - Kurangnya Tenaga auditor di tingkat PDM. 	<ul style="list-style-type: none"> - Melakukan Rakerwil LPPK Jateng yang mewujudkan tata kelola LPPK yang baik. - Mengadakan pelatihan auditor ditingkat PDM

**LAPORAN KEGIATAN UNSUR PEMBANTU PIMPINAN
LEMBAGA PEMBINA DAN PENGAWAS KEUANGAN PWM JAWA TENGAH**

NO	NAMA KEGIATAN	WAKTU	TEMPAT	SASARAN	JUMLAH PESERTA
1	Pembuatan Pedoman Akuntansi unruk Rumah Sakit Muhammadiyah dan Aisyiyah(RSMA)	Tahun 2022 sd 2024	- Dilakukan melalui daring pada saat covid 19, - Hotel Santika Premier Semarang - RS Unimus Semarang	Seluruh Rumah Sakit RSMA di Wilayah Jawa Tengah	Perwakilan 10 RSMA yang ada di Wilayah Jawa Tengah
2	Sosialisasi RAPB Persyarikatan dan SOP Pengajuan Rekomendasi Pembiayaan Bank.	Tahun 2024 (Hotel Bandungan)	Hotel Bandungan	PDM di Wilayah Jawa Tengah	35 PDM Kabupaten dan Kota di Jawa Tengah
3	Audit Laporan Keuangan di Amal Usaha Muhammadiyah di Jawa Tengah	Tahun 2024	DI AUM : - RS PKU Moga Pemalang - RS PKU Randudongkal Pemalang - RS PKU Kutowinangun Kebumen - RS PKU Petanahan Kebumen (masih berjalan) - SD Muhammadiyah Plus Kota Salatiga (Reviu Laporan Keuangan) - SMK Muhammadiyah Kota Salatiga (Reviu Laporan Keuangan) - Koperasi Surya Utama Kota Salatiga (Reviu Laporan Keuangan) - RS Fastabiq Sehat Muhammadiyah Pati - UPT UPU Unimus - RSGM Unimus - Klinik Pratama Unimus - RS Aisyiyah Muntilan (Proses) - RS Aisyiyah Pekajangan Pekalongan (Proses)	Amal Usaha Muhammadiyah di Wilayah Jawa Tengah	12 AUM Di Jawa Tengah
4	Rapat Kerja LPPK Jawa Tengah	26 Oktober 2024	Ruang Aula RSGM Unimus	LPPK seluruh Jawa Tengah	30 LPPK PDM di Jawa Tengah
5	Analisa Laporan Keangan untuk Rekomendasi Pembiayaan Bank	Tahun 2024	Semarang	Pembuatan Rekomendasi Pembiayaan Bank	Yang sudah mendapat Rekomendasi ada 17 AUM.

**PROYEKSI MATRIK KPI DAN PROGRAM KERJA UNSUR PEMBANTU PIMPINAN
LEMBAGA RESILIENSI BENCANA PWM JAWA TENGAH
PERIODE MUKTAMAR 48 (TAHUN 2022-2027)**

NO	KPI	TARGET	TARGET PERTAHUN					PIC	MITRA UPP
			2023	2024	2025	2026	2027		
1	Rapat koordinasi dan kajian rutin berjalan minimal 1 bulan sekali dengan tingkat partisipasi diatas 80%	24x	24x	24x	24x	24x	Huda Khairun Nahar	MPKSDI, M.Tabligh	
2	MDMC menjadi tim SAR profesional di Jateng (terbaik Nasional)	100%	60%	75%	90%	100%	Fathul Faruq	PTMA, MPKU Dikdasmen,	
3	Memiliki personil terlatih sejateng minimal 100 orang (sertifikasi)	100 Org	50 org	70 org	100 org	100 org	Anang Purwoko	PTMA, LRB PP, MPKU	
4	Memiliki alat SAR darat dan air yang standar	100%	60%	70%	80%	100%	Satriyo Yudho Budi W	Lazismu, PTMA, MPKU	
5	MoU dengan organisasi sejenis di tingkat Jawa Tengah	20	14	16	18	20	Istanto/Aan Shopuan	PTMA,MPKU Dikdasmen,	
6	Mempublikasikan setiap aksi kemanusiaan MDMC	100%	70%	100%	100%	100%	M. Taufiq Ulinnuha	MPI, Lazismu	
7	Melakukan kegiatan edukasi dan mitigasi bencana (minimal 1 tahun 2 kali)	100%	55%	75%	85%	100%	Abdul Malik	LPCR, MPM, Mdikdasmen PNF, MPKU, PTMA	
8	MDMC PDM Aktif (KPI > 80%)	35 PDM	20	30	35	35	Huda Khairun Nahar	LPCR	

**LAPORAN DAN EVALUASI KPI DAN PROGRAM KERJA UNSUR PEMBANTU PIMPINAN
LEMBAGA RESILIENSI BENCANA PWM JAWA TENGAH : TAHUN 2024**

No	KEY PERFORMANCE INDIKATOR	TARGET 2024	CAPAIAN 2024	ANALISA / KENDALA	RENCANA PERBAIKAN
1	Rapat koordinasi dan kajian rutin berjalan minimal 1 bulan sekali dengan tingkat partisipasi diatas 80%	24x	12X	Perlaksanaan rapat rutin dapat dilaksanakan 1X dalam sebulan, walaupun belum memenuhi kehadiran peserta 80% dari pengurus	Meningkatkan konsolidasi dan menyamapian informasi kepada seluruh anggota sehingga tercapai untuk tahun 2025
2	MDMC menjadi tim SAR profesional di Jateng (terbaik Nasional)	60%	50%	Diklat dapat dilaksanakan 2X madya dan SAR Medis, capaian belum memenuhi target karena jumlah peserta pada diklat madya belum sesuai target yang diharapkan, karena keterbatasan pembiayaan dari calon peserta	Memperbaiki sistem Diklat sehingga tidak memberatkan calon peserta, dan meningkatkan koorniasi organisasi dengan LRB di masing-masing Daerah maupun dengan Majelis/Lembaga terkait
3	Memiliki personil terlatih sejateng minimal 100 orang (sertifikasi)	50 org	50 org	Personil terlatih sesuai dengan target terdapat 50 orang, yang sudah memiliki sertifikat kompetensi dengan berbagai klaster yang ada.	Tahun depan kerjasama dengan Basarnas Jawa Tengah untuk menyelenggarakan sertifikasi kompetensi mandiri dengan pembiayaan mandiri
4	Memiliki alat SAR darat dan air yang standar	60%	45%	Pengadaan peralatan belum maksimal dalam pengadaan tahun ini, karena kendala belum memiliki gudang yang representatif sehingga pengadaan ditunda tahun depan	Pengadaan Sarpras yang memadai dengan menambah jumlah sesuai dengan kebutuhan dalam penigkatakan layanan untuk kegiatan response
5	MoU dengan organisasi sejenis di tingkat jawa Tengah	14	10	MOU belum memenuhi target dengan eksternal, kendala teknis dan sinkronisasi program dengan mitra	Peningkatan kinerja dan sinkonisasi program
6	Mempublikasikan setiap aksi kemanusiaan MDMC	70%	70%	Publiksi pada media setiap kegiatan berjalan sesuai dengan target capaian	Meningkatkan kinerja dalam publikasi kepada masyarakat
7	Melakukan kegiatan edukasi dan mitigasi bencana (minimal 1 tahun 2 kali)	55%	55%	Kegiatan mitigasi dan kesiapsiagaan dapat dilaksanakan sesuai target capaian	Memperhatikan dan meningkatkan kegiatan edukasi dalam mitigasi dan kesiapsiagaan bencana khususnya di daerah yang memiliki potensi ancaman tinggi
8	MDMC PDM Aktif (KPI > 80%)	20	20	LRB se-Jateng aktif sesuai target	Meningkatkan koordinasi dengan LRB Se- jateng

**LAPORAN KEGIATAN UNSUR PEMBANTU PIMPINAN
LEMBAGA RESILIENSI BENCANA PWM JAWA TENGAH**

NO	NAMA KEGIATAN	WAKTU	TEMPAT	SASARAN	JUMLAH PESERTA
1	Rapat Koordinasi Rutin Pengurus	Offline dan Online 1 bulan 1X	Offline di Mako semarang, UMS dan Online Zoom	Seluruh Pengurus LRB Jateng	Rata-rata 20-35 Orang
2	Response Bencana Banjir Pantura	Januari-Maret 2024	Grobogan, Kudus, Pati, Demak, Jepara, Semarang	Relawan Muhammadiyah Jateng	50-100 orang
3	Konsolidasi Organisasi, Pendampingan Rakerda	Januari-Juli	Masing-masing daerah se-Jateng	Pimpinan Harian	2 orang di setiap delegasi
4	Bedah Buku dan Kajian Pengurangan Risiko Bencana	April	Kebumen	LRBse Jawa Tengah	200 Orang
5	Pendampingan Diklat Daerah	Januari-November	LRB PDM se-Jateng	LRB Se-Jateng	7-10 Instruktur Diklat
6	Asistensi Bencana di Jawa Tengah	Januari-Desember	Daerah terdampak Bencana	Jateng dan Luar Jateng	10-20 Sesuai kebutuhan
7	Penyusunan Modul Diklat	Maret-Agustus	Kudus, UMS, Magelang	PH, bidang Diklat dan Instruktur	15-30 Orang
8	Diklat SAR Medis Angkatan ke-3	Desember	Klaten	RSMA Se-Jateng dan Luar Jateng	50 orang
9	Penjejukan MOU dengan Basarnas Jawa Tengah	Desember	Semarang	Basarnas	5 Orang
10	Latihan Gabungan exs Karesidenan Pekalongan	Oktober	Pemalang	LRB Kares Pekalongan	200 orang
11	Pendampingan SPAB (Sekolah Aman Bencana)	Juli-November	SD-SMA di Jawa Tengah	Se-Jateng	10-15 Orang Instruktur
12	Pendampingan mitigasi dan kesiapsiagaan dengan NA PWM Jateng	Oktober-November	NA Se-Jateng	NA Se-Jateng	5 Orang Instruktur

**PROYEKSI Matrik KPI dan Program Kerja unsur Pembantu Pimpinan
Lembaga Amil Zakat dan Sedekah PWM Jawa Tengah
Periode Mukhtamar 48 (Tahun 2022-2027)**

NO	KPI	TARGET	TARGET PERTAHUN				PIC	MITRA UPP
			2023	2024	2025	2026		
1	Rapat koordinasi dan kajian rutin berjalan minimal 1 bulan sekali dengan tingkat partisipasi diatas 80%	120x	24x	24x	24x	24x		
2	Menjadi Baitul Mal Satu Atap (Lazismu & MWK)	100%	50%	75%	100%	100%		
3	Menjadi Lazismu Wilayah Terbaik Nasional	1	1	1	0	0		
4	Penghimpunan Donasi Se Jateng tumbuh 10% setiap tahun	1T	197 M	210 M	224 M	239 M		255 M
5	Seluruh Lazismu Daerah status hijau (kriteria terlampir)	35	3	6	16	25		35
6	Seluruh Lazismu Daerah terkoneksi online dengan SIM	35	29	34	35	35		35
7	Penghimpunan Dana Abadi tumbuh 10% setiap tahun	Rp 5 M	1 M	1 M	1 M	1 M		1 M
8	Pengelolaan Dana Ta'awun tumbuh 10% setiap tahun	Rp 10 M	2M	2M	2M	2M		2M
9	Memiliki 1 program pendayagunaan unggulan yang inspiratif, aplikatif dan monumental	1	1	1	1	1		1

**LAPORAN DAN EVALUASI KPI dan Program Kerja unsur Pembantu Pimpinan
Lembaga Amil Zakat Infaq dan Sedekah PWM Jawa Tengah : Tahun 2024**

No	KEY PERFORMANCE INDIKATOR	TARGET 2024	CAPAIAN 2024	ANALISA / KENDALA	RENCANA PERBAIKAN
1	Rapat koordinasi dan kajian rutin berjalan minimal 1 bulan sekali dengan tingkat partisipasi diatas 80%	24	28	Relatif tidak ada kendala, pengelola rutin melakukan rapat setiap hari rabu pekan 1 dan 3.	
2	Menjadi Baitul Mal Satu Atap (Lazismu & MWK)	75%	50%	Baru ada MoU tertulis, masih menunggu selesainya SIM sebagai salah satu tools agar satu atap	Berkordinasi dengan Vendor untuk tindak lanjut SIM
3	Menjadi Lazismu Wilayah Terbaik Nasional	1	1	2024 Lazismu Jawa Tengah kembali menjadi Lazismu Wilayah Terbaik Nasional	
4	Penghimpunan Donasi Se Jateng tumbuh 10% setiap tahun	210 M	241,5 M	Capaian tersebut adalah capaian Januari - November, jika di prognosis sampai Desember angkanya menjadi 270 M	
5	Seluruh Lazismu Daerah status hijau	3	3	Tiga lazismu berstatus hijau adalah: Sragen, Kendal, Kab Pekalongan	
6	Seluruh Lazismu Daerah terkoneksi online dengan SIM	28	34	Untuk aplikasi SIM masih kurang Banyumas yang belum menggunakan	

7	Penghimpunan Dana Abadi tumbuh 10% setiap tahun	1 M	2M	Per Desember 2024 dana abadi tercapai 2 M	
8	Pengelolaan Dana Ta'awun tumbuh 10% setiap tahun	2 M	0	Belum ada PTMA yang menyalurkan Wakaf tunai	Wakaf tunai sebagai Dana Ta'awun dikelola oleh Pimpinan, yang telah satu atap dengan Lazismu
9	Memiliki 1 program pendayagunaan unggulan yang inspiratif, aplikatif dan monumental	1	2	Telah ada Program Kampung Berkemajuan di Wonosobo dan Sragen	

LAPORAN KEGIATAN UNSUR PEMBANTU PIMPINAN LEMBAGA AMIL ZAKAT INFAK DAN SEDEKAH PWM JAWA TENGAH

NO	NAMA KEGIATAN	WAKTU	TEMPAT	SASARAN	JUMLAH PESERTA
1	Rakorsus Ramadhan	2 -4 Februari 2024	Hotel Syariah Solo	Lazismu Daerah & KL Wilayah	103
2	Meeting Manager di Kendal	21-22 Mei 2024	Kampung Jawa	Lazismu Daerah & KL Wilayah	50
3	Setifikasi ISO	24 April 2024	Kantor Lazismu Jateng	Amil Lazismu Wilayah	7
4	Audit Keuangan	26 April 2024	Kantor Lazismu Jateng	Amil Lazismu Wilayah	14
5	Program Balik Kerja Lazismu - BPKH	14 s/d 15 April 2024	Masjid MAJT	Amil Lazismu Wilayah	960
6	Program Qurban Kemas (Rendangmu)	17 s/d 20 Juni 2024	Bali	Muzaki Qurban	294
7	RAKORWIL	24-25 Agustus 2024	Hotel Persada Bandungan	Lazismu Daerah, KL Wilayah, PDM	140
8	Meeting Manager di Grobogan	12-13 September 2024	Grand Master Hotel	Lazismu Daerah & KL Wilayah	56
9	Meeting Manager di Kota Semarang	17 - 18 Oktober 2024	Hotel Grasia Semarang	Lazismu Daerah & KL Wilayah	72
10	Training Herthy Service & Public Speaking	30-31 Maret 2024	Kantor Lazismu Jateng	Amil Lazismu Wilayah	18
11	ISO 37001 Lead Auditor training course	7-11 Oktober 2024	Gedung BEJ Jakarta	BP, Manajer Area, BOM	3
12	Rakerwil Lazismu Jawa Tengah 2025	7-8 November 2024	Hotel Howard Johnson Kota Pekalongan	Lazismu Daerah & KL Wilayah	182
13	SNI Award	27 Agustus 2024	Kanor Wilayah Jawa Tengah	Lazismu Wilayah Jawa Tengah	7

**PROYEKSI MATRIK KPI DAN PROGRAM KERJA UNSUR PEMBANTU PIMPINAN
LEMBAGA PENGEMBANG USAHA MIKRO KECIL DAN MENENGAH PWM JAWA TENGAH
PERIODE MUKTAMAR 48 (TAHUN 2022-2027)**

NO	KPI	TARGET	TARGET PERTAHUAN					PIC	MITRA UPP
			2023	2024	2025	2026	2027		
1	Rapat koordinasi dan kajian rutin berjalan minimal 1 bulan sekali dengan tingkat partisipasi diatas 80%	80%	50%	60%	70%	80%	80%	KSB	
2	Melakukan pendampingan, pengembangan dan advokasi terhadap pelaku UMKM (Jumlah UMKM yang didampingi naik 10%/Th)	100%	40%	60%	80%	90%	100%	KSB	
3	Membuat Database UMKM dari Kader dan warga persyarikatan (Jumlah UMKM-MU Tumbuh 10% / Tahun)	100%	16%	45%	65%	80%	100%	KSB	
4	Membuat Sekolah Bisnis/ Kewirausahaan tiap PDM. (Melahirkan kader-kader <i>saudagar (entrepreneur) dan profesional di bidang Ekonomi dan bisnis</i>)	35	10	15	25	30	35	KSB	
5	Implementasi kerjasama dengan pihak eksternal Persyarikatan	100%	40%	60%	80%	90%	100%	KSB	

**LAPORAN DAN EVALUASI KPI DAN PROGRAM KERJA UNSUR PEMBANTU PIMPINAN
LEMBAGA PENGEMBANG USAHA MIKRO KECIL DAN MENENGAH PWM JAWA TENGAH : TAHUN 2024**

No	KEY PERFORMANCE INDIKATOR	TARGET 2024	CAPAIAN 2024	ANALISA / KENDALA	RENCANA PERBAIKAN
1	Rapat koordinasi dan kajian rutin berjalan minimal 1 bulan sekali dengan tingkat partisipasi diatas 80%	60%	45%	Kesibukan masing-masing pengurus LPUMKM PWM Jawa Tengah	menguatkan komunikasi antar personal pengurus LPUMKM PWM Jateng
2	Melakukan pendampingan, pengembangan dan advokasi terhadap pelaku UMKM (Jumlah UMKM yang didampingi naik 10%/Th)	60%	40%	Kurangnya pendataan dan pendampingan dengan LPUMKM PDM se- Jawa Tengah	melakukan pendataan dan pendampingan ke PUMKM PDM se-jateng secara lebih masif
3	Membuat Database UMKM dari Kader dan warga persyarikatan (Jumlah UMKM-MU Tumbuh 10% / Tahun)	45%	25%	Kurangnya pendataan dan pendampingan dengan pelaku UMKM warga/ simpatisan muhammadiyah se- Jawa Tengah	melakukan pendampingan dan pendekatan yang lebih baik kedepannya
4	Membuat Sekolah Bisnis/ Kewirausahaan tiap PDM. (Melahirkan kader-kader <i>saudagar (entrepreneur) dan profesional di bidang Ekonomi dan bisnis</i>)	15	10	Pendampingan belum masif	memasifkan komunikasi, pendampingan kepada pelaku UMKM warga/ simpatisan muhammadiyah
5	Implementasi kerjasama dengan pihak eksternal Persyarikatan	60%	60%	Kesibukan masing-masing pengurus LSBO PWM Jawa Tengah	merencanakan lebih matang untuk agenda selanjutnya

**LAPORAN KEGIATAN UNSUR PEMBANTU PIMPINAN
LEMBAGA PENGEMBANG USAHA MIKRO KECIL DAN MENENGAH PWM JAWA TENGAH**

NO	NAMA KEGIATAN	WAKTU	TEMPAT	SASARAN	JUMLAH PESERTA
1	Rapat Rutin	Setiap Bulan	Luring dan daring zoom meeting	pengurus LP UMKM PWM Jawa Tengah	40 – 60 orang
2	Pengajian MT, Wolulasan	Setiap Bulan Minggu ke 3 dari Juli 2023 – Desember 2024	Online, Zoom Meeting	pengurus LPUMKM se-jateng, warga/simpatisan muhammadiyah	–+ 100 orang
3	Membuat platform PUPUKMU (Perhimpunan Pelaku Usaha Kecil dan Menengah Muhammadiyah) E-Katalog, Database, Portfolio UMKM	Platform Sistem Database & e-katalog pelaku umkm muhammadiyah	Online	pelaku UMKM warga/simpatisan muhammadiyah	~
4	Media online UMKM (umkmu.com)	Online	Online	semua orang	~
5	Pendampingan pengurusan PIRT/NIB/HKI/SNI/Sertifikasi Halal	18 Juni 2023/ SMA Muh Klaten	Karanganyar	pelaku UMKM warga/simpatisan muhammadiyah	–+ 200 orang
6	Workshop/ seminar penguatan UMKM Perempuan & Industri Rumah Tangga	12 September 2023	Semarang	ibu rumah tangga, pelaku UMKM warga/simpatisan muhammadiyah	–+ 100 orang
7	Pasar Murah Rakyat	7 Oktober 2023	Halaman Belakang Hotel Grasia Semarang	warga Kota Semarang	–+ 300 orang
8	Pelatihan & Workshop Produk Sandang	12 September 2023	Semarang	ibu rumah tangga, pelaku UMKM warga/simpatisan muhammadiyah	–+ 200 orang
9	Mengikuti gelaran Fashion Show	10 Agustus 2023	BLK Jawa Tengah	warga Kota Semarang	–+ 150 orang
10	Menjalin Kerjasama Bisnis dengan LP UMKM Jatim sebagai distributor utama MDShoes di Jawa Tengah	18 November 2023	Malang		
11	Menjalin Kerjasama Bisnis dengan LP UMKM DIY untuk menyelenggarakan Pameran/ Expo UMKM	6 Oktober 2023/ Semarang	Yogyakarta		
12	Menjalin Kerjasama Bisnis dengan LP UMKM Kalbar sebagai distributor utama Kasur Sarier di Kalbar	15 Oktober 2023	Pontianak		
13	Mengikuti EXPO Internasional oleh KEMENDAG	18 Oktober 2023	Sentul, Bogor	masyarakat umum	
14	Rakor Karesidenan Solo	20 Januari 2024	UNAIKA, Surakarta	pengurus LPUMKM se-solo raya	100 orang
15	Rakor Karesidenan Semarang	15 Juni 2024	UNDARIS, Ungaran	pengurus LPUMKM se-semarang raya	100 orang

16	Rakor Karesidenan Kedu		26 Januari 2024	Unimma, Magelang	pengurus LPUMKM se- kedu raya	100 orang
17	Rakor Karesidenan Pekalongan		23 Januari 2024	UMPP, Pekalongan	pengurus LPUMKM se- pekalongan raya	100 orang
18	Rakor Karesidenan Banyumas		27 Januari 2024	UMP, Purwokerto	pengurus LPUMKM se- banyumas raya	100 orang
19	Rakor Karesidenan Pati		16 Juni 2024	UMKU, Kudus	pengurus LPUMKM se- pati raya	100 orang
20	Rakorwil & Temu Bisnis UMKM		September 2023	Hotel Grasia, Semarang	pengurus LPUMKM se- jawaa tengah	300 orang
21	Pendirian Koperasi KSU Surya Kencana Solusindo		Maret 2024	Semarang	pengurus LPUMKM PWM Jawa Tengah	25 orang
22	Sertifikasi Halal Produk UMKM se-Jawa Tengah			Klaten, Semarang	pelaku UMKM warga/ simpatisan muhammadiyah	-+ 400 orang
23	MoU Kerjasama dengan suplier Minyak Goreng PT KBEE		Mei 2024	Kendal	Warung/ tokosembako warga muhammadiyah	
24	MoU Kerjasama dengan SR12 herba cosmetics		Desember 2024	Semarang		
25	MoU Kerjasama peternak domba dengan CMM Group		Oktober 2024	Magelang	Peternak domba warga simpatisan muhammadiyah se-jateng	
26	MoU Kerjasama peternak lebah madu klanceng dengan CMM Group		Oktober 2024	Yogyakarta	Peternak Lebah Madu Klanceng warga/simpatisan muhammadiyah se-jateng	
27	Sarasehan UMKM peternak ayam petelur se- Jawa Tengah		Desember 2024	Neo Hotel, Semarang	Peternak Ayam Petelur warga/ simpatisan muhammadiyah se-jateng	
28	Bakti UMKM perbaikan gratis 3 unit setiap bulan Ambulance Muhammadiyah bekerjasama dengan Seraya Auto		September 2023 - sekarang dilakukan setiap bulan	Seraya Auto, Wonosobo	Ambulance Muhammadiyah se-Jawa Tengah	3 Ambulance / bulan
29	Pelatihan Koperasi Modern		Juli 2024	Surakarta	koperasi Kab Pekalongan, Banyumas, Jepara	
30	Mengikuti Bhayangkari Expo		10-11 Oktober 2024	Queen Mall Semarang	pameran produk umkm muhammadiyah	
31	Temu Bisnis UMKM Karesidenan Pati & Solo		Agustus 2024	Cepu, BLORA	pelaku UMKM warga/ simpatisan muhammadiyah	50 orang
32	Seminar & Temu Bisnis UMKM Karesidenan Pekalongan		7 Februari 2024	UMPP, Pekalongan	pengurus LP-UMKM & warga/ simpatisan muhammadiyah	150 orang
33	Kunjungan & Dilaog LP-UMKM ke Dinas Koperasi & UKM		14 Juli 2023	Dinas Koperasi Prov Jateng		15 orang

34	Kunjungan & Dilaog LP-UMKM ke Vokasi Undip	8 Juli 2024	Vokasi UNDIP	10 orang
35	HUT Unimart dan Soft Launching Kampus Ramah UMKM	November 2024	UNIMUS Semarang	--+ 500 orang
36	Rihlah & Study banding Ponorogo	26-27 Juli 2024	Ponorogo	17 orang
37	Pelatihan Jurnalistik	22 Juni 2024	Luring PWM Jateng, Semarang dan Zoom Meeting	50 orang
38	Lomba Menulis Opini Hari Koperasi	Agustus 2024	Luring PWM Jateng, Semarang dan Zoom Meeting	100 orang
39	Sertifikasi Pengelola Koperasi	November 2024	Surakarta	1 orang
40	Kunjungan Dialog & Silaturahmi dengan DPD RI	13 September 2024	Semarang	20 orang

**PROYEKSI MATRIK KPI DAN PROGRAM KERJA UNSUR PEMBANTU PIMPINAN
LEMBAGA HIKMAH DAN KEBIJAKAN PUBLIK PWM JAWA TENGAH
PERIODE MUKTAMAR 48 (TAHUN 2022-2027)**

NO	KPI	TARGET	TARGET PERTAAHAN				PIC	MITRA UPP
			2023	2024	2025	2026		
1	Rapat koordinasi internal, kajian rutin bulanan dengan tingkat partisipasi 80%	80%	60%	60%	70%	70%	Muh Sabbardi, Cahyo Seftyono	Ortom, UPP terkait
2	Pertumbuhan KaderMu dibidang politik di lembaga Legislatif-Eksekutif-Yudikatif(TNI/POLRI/BIN) tumbuh 10%/tahun	100%	30%	40%	50%	70%	Sarbini, Wahyoeidin Noor Aly	MPKSDI, Ortom, UPP terkait
3	Meningkatkan jumlah kader di birokrasi pemerintahan maupun lembaga strategis (KPU, Bawaslu, Komisioner/Lembaga lain)	100%	40%	40%	50%	60%	Joko Purnomo, Anas Syahirul Alim	MPKSDI, Ortom, UPP terkait
4	Selalu aktif memberikan masukan dan kritikan pada isu strategis dan kebijakan publik pemerintah provinsi	100%	30%	40%	60%	70%	Aris Septiono, Siti Farida	MPI, LBH, Ortom UPP terkait
5	Implementasi kerjasama dengan pihak eksternal persyaratan	100%	50%	50%	60%	80%	Jayusman Arief, Umar Hasyim	UPP terkait, Ortom
6	Meningkatkan keaktifan LHKP PDM se-Jawa Tengah minimal 80%	100%	50%	60%	70%	80%	Wahidin Hasan, A Khaled, Muh Harris	Ortom, LPCR, UPP Terkait

**LAPORAN DAN EVALUASI KPI DAN PROGRAM KERJA UNSUR PEMBANTU PIMPINAN
LEMBAGA HIKMAH DAN KEBIJAKAN PUBLIK PWM JAWA TENGAH : TAHUN 2024**

No	KEY PERFORMANCE INDIKATOR	TARGET 2024	CAPAIAN 2024	ANALISA / KENDALA		RENCANA PERBAIKAN
				ANALISA / KENDALA	RENCANA PERBAIKAN	
1	Rapat koordinasi internal, kajian rutin bulanan dengan tingkat partisipasi 80%	60%	100%	Kendala kesibukan pengurus, dan jarak tempuh		Restrukturisasi pengurus dan anggota LHKP agar dapat mengcover program secara maksimal
2	Pertumbuhan KaderMu dibidang politik di lembaga Legislatif-Eksekutif-Yudikatif(TNI/POLRI/BIN) tumbuh 10%/tahun	40%	80%	Belum maksimalnya koordinasi secara kelembagaan LHKP daerah dan stakeholder dalam pengawalan calon legislatif dan lembaga lain		Perlu ada sinergitas program bersama antar ortom dan struktur pengurus di semua tingkatan yang difasilitasi LHKP sebagai PIC agar maksimalisasi kader dapat berdiapora dengan baik dan terukur
3	Meningkatkan jumlah kader di birokrasi pemerintahan maupun lembaga strategis (KPU, Bawaslu, Komisioner/Lembaga lain)	30%	40%	Belum maksimalnya koordinasi secara kelembagaan LHKP daerah dan stakeholder dalam pengawalan calon legislatif dan lembaga lain dan belum ada program yang terintegrasi		Perlu ada sinergitas program bersama antar ortom dan struktur pengurus di semua tingkatan yang difasilitasi LHKP sebagai PIC agar maksimalisasi kader

								dapat berdiaspora dengan baik dan terukur
4	Selalu aktif memberikan masukan dan kritikan pada isu strategis dan kebijakan publik pemerintah provinsi	30%	60%	Belum terbentuknya lembaga atau forum khusus yang secara intensif melakukan kajian dan penelitian, karena belum maksimalnya kemitraan antar lembaga	Belum secara maksimal lembaga atau forum khusus yang secara intensif melakukan kajian dan penelitian, karena belum maksimalnya kemitraan antar lembaga	Perlu peningkatan kerjasama lintas UPP dan AUM dan hal mengkaji isu-isu strategis untuk memberikan saran dan masukan pemerintah		
5	Implementasi kerjasama dengan pihak eksternal persyarikatan	30%	80%	Belum secara maksimal terjalin antar lembaga eksternal karena belum ada program yang secara terintegratif, dan kesinambungan	Belum secara maksimal terjalin antar lembaga eksternal karena belum ada program yang secara terintegratif, dan kesinambungan	Perlu peningkatan kerjasama lintas UPP sesuai dengan kebutuhan yang mendesak, keterlibatan ortom dan stakeholder lain sehingga dapat secara efektif dalam mewujudkan kerjasama strategis		
6	Meningkatkan keaktifan LHKP PDM se-Jawa Tengah minimal 80%	60%	80%	Belum secara maksimal pdm se Jateng memahami nomenklatur lhkp, sehingga masih adanya lembaga yang menggabung dengan UPP lain, sehingga tidak mmaksimal	Belum secara maksimal pdm se Jateng memahami nomenklatur lhkp, sehingga masih adanya lembaga yang menggabung dengan UPP lain, sehingga tidak mmaksimal	Sosialisasi lebih intensif terkait optimalisasi dan penguatan strukturisasi LHKP daerah sehingga sesuai nomenklatur hasil muktamar		

LAPORAN KEGIATAN UNSUR PEMBANTU PIMPINAN LEMBAGA HIKMAH DAN KEBIJAKAN PUBLIK PWM JAWA TENGAH

NO	NAMA KEGIATAN	WAKTU	TEMPAT	SASARAN	JUMLAH PESERTA
1	Koordinasi dengan LHKP PDM se jateng yang ikut dalam kontestasi PILKADA Jateng Via Zoom Meeting	7 September 2024	Online	LHKP PDM se Jateng	32
2	Menghadiri Undangan dan Mengisi Materi, Panelis Calon Bupati/Walikota se Jateng 1. Penyampaian Visi Misi calon Bupati-- LHKP PDM Brebes 2. Panelis Calon Bupati -- LHKP PDM Pemalang 3. Penyampaian Visi dan Misi Calon Bupati dan silaturahmi -- LHKP PDM Klaten 4. Sosialisasi Pemilihan -- KPU & PW Aisiyiyah Jawa Tengah 5. Sosialisasi Pemilihan -- KPU Jateng -PW Pemuda Muhammadiyah 6. Forum Kerukunan Umat Beragama Jateng -- Pendidikan dan Sosialisasi Pemilihan 7. Penyampaian Visi Misi calon Bupati-- LHKP PDM KUDUS 8. Dialog/Silaturahmi Penyampaian Visi Misi calon Bupati-- LHKP PDM Karanganyar 9. PC IMM Kota Semarang, Darul Aram Madya	1 Hotel Kongking Brebes 2 Gedung Dakwah Muh Pemalang 3 Islamic Center Arafah Muhammadiyah Klaten 4 Gedung BPSDMD Jateng 5 Gedung Dakwah Muhammadiyah Jepara 6 Hotel Kotta Semarang 7 Aula Univ Muhammadiyah Kudus 8 Gedung Dakwah Muh Karanganyar 9 Aula BLK Semarang 10 Aula Dinas Tenaga kerja Salatiga	1 Pengurus & Warga Muh 2 Pengurus & Warga Muh 3 Pengurus & Warga Muh 3 Pengurus & Warga Aisiyiyah 5 Pengurus & Anggota PDPM PWPM 6 FKUB dan Ormas 7 Pengurus dan Ortom 8 Pengurus dan Ortom 9 Anggota/pengurus IMM 10 Anggota/pengurus IMM se Indonesia	1 100 2 120 3 98 4 110 5 110 6 120 7 120 8 200 9 60 10 60	

	Nasional					
3	10. PC IMIM Kota Salatiga, DAM Nasional Pendidikan Politik Regional I dan Sosialisasi Pemilihan Pra Pilkada (Gubernur/Wagub) kerjasama KPU Jateng	7 November 2024	Gedung Dakwah Muhammadiyah Jawa Tengah	Ortom, Anggota LHKP, unndangan Khusus	100 peserta	
4	Silaturahmi Perdana dengan Anggota Legislatif Terpilih dan Calon Bupati/Wakil Bupati/Walikota/Wakil Walikota		Cafe Resto Sawah salatiga	Anggota Legislatif terpilih dan Calon Bupati/Walikota	110	
5	Mengikuti Pendidikan Ideologi Kepemimpinan Nasional (PIKNAS) Regional Jawa Bali-Nusa Tenggara	14-16 September 2024	UMJ, Tangerang Selatan Banten	Pemgurus LHKP PDM dan LHKP PWM	110 peserta	
6	Rapat Rutin Koordinasi LHKP PWM internal; Minggu 1 Oktober ;Minggu 1 November; Minggu 1 Desember	11 Oktober 2024; 8 November 2024; 13 Desember 2024	RM Radja Tengkleng Ungaran; RM Sako; Via Zoom	Anggota Pengurus LHKP	8; 10; 12	

**PROYEKSI MATRIK KPI DAN PROGRAM KERJA UNSUR PEMBANTU PIMPINAN
LEMBAGA SENI BUDAYA DAN OLARAGRA PWM JAWA TENGAH
PERIODE MUKTAMAR 48 (TAHUN 2022-2027)**

NO	KPI	TARGET	TARGET PERTAHUAN					PIC	MITRA UPP
			2023	2024	2025	2026	2027		
1	Rapat koordinasi dan kajian rutin berjalan minimal 1 bulan sekali dengan tingkat partisipasi diatas 80%	80%	50%	60%	70%	80%	80%	KSB	
2	Memiliki group musik Religi yang layak tampil secara profesional di acara publik.	1						Bidang Seni dan Budaya	PTM
3	Data base Seniman Muhammadiyah (tumbuh 10%/Tahun)	100%	16%	45%	65%	80%	100%	Bidang Seni dan Budaya	LSBO PDM
4	Tiap PDM memiliki kelompok seni unggulan (Minimal 1 /PDM)	35	2	8	17	26	35	Bidang Seni dan Budaya	LSBO PDM
5	Mengadakan Turnamen OR / Seni setahun sekali kerjasama dengan dikdasmen (Olympicad)	5x	20%	40%	80%	90%	100%	Bidang Olahraga	Dikdasmen, AUM, Ortom.

**LAPORAN DAN EVALUASI KPI DAN PROGRAM KERJA UNSUR PEMBANTU PIMPINAN
LEMBAGA SENI BUDAYA DAN OLARAGRA PWM JAWA TENGAH : TAHUN 2024**

No	KEY PERFORMANCE INDIKATOR	TARGET 2024	CAPAIAN 2024	ANALISA / KENDALA	RENCANA PERBAIKAN
1	Rapat koordinasi dan kajian rutin berjalan minimal 1 bulan sekali dengan tingkat partisipasi diatas 80%	60%	40%	Kesibukan masing-masing pengurus LSBO PWM Jawa Tengah	menguatkan komunikasi antar personal pengurus LSBO PWM Jateng
2	Memiliki group musik Religi yang layak tampil secara profesional di acara publik.	-	-	Kurangnya pendataan dan pendampingan dengan LSBO PDM se- Jawa Tengah	melakukan pendataan dan pendampingan ke LSBO PDM se-jateng secara lebih masif
3	Data base Seniman Muhammadiyah (tumbuh 10%/Tahun)	30%	10%	Kurangnya pendataan dan pendampingan dengan pegiat seni muhammadiyah se-Jawa Tengah	melakukan pendampingan dan pendekatan yang lebih baik kedepannya
4	Tiap PDM memiliki kelompok seni unggulan (Minimal 1 /PDM)	10	2	Pendampingan belum masif, yang sudah memiliki antara lain: Temanggung, Purworejo	memasifkan komunikasi, pendampingan kepada pegiat seni dunia musik warga/simpatisan muhammadiyah
5	Mengadakan Turnamen OR / Seni setahun sekali kerjasama dengan dikdasmen (Olympicad)	-	-	Kesibukan masing-masing pengurus LSBO PWM Jawa Tengah	merencanakan lebih matang untuk agenda selanjutnya

**LAPORAN KEGIATAN UNSUR PEMBANTU PIMPINAN
LEMBAGA SENI BUDAYA DAN OLAHRAGA PWM JAWA TENGAH**

NO	NAMA KEGIATAN	WAKTU	TEMPAT	SASARAN	JUMLAH PESERTA
1	Rakerwil LSBO PWM Jawa Tengah	November 2023	Karanganyar	LSBO PDM se-Jawa Tengah	120 Orang
2	Ngobrol Seni Budaya	November 2023	Online, Zoom Meeting	Pegiat Seni Budaya Se-Jawa Tengah	60 orang
3	Bulan Puisi	Desember 2023 Januari, Februari 2024	Kantor PWM Jawa Tengah	Pegiat Seni se-Jawa Tengah	50 orang
4	Rapat Bulananan	Setiap Bulan	Zoom Meeting	Pengurus LSBO PWM Jateng	All
5	Konsolidasi LSBO se-Jawa Tengah	November 2023	Karanganyar	LSBO PDM se-Jawa Tengah	70 orang (ketua-sekretaris/ yang mewakili)
6	Aktivasi dan Dakwah tentang seni melalui media sosial (instagram, tiktok, twitter/X, fanspage facebook)	September 2023-Desember 2024	Platform Media Sosial	Semua elemen masyarakat	All
7	Mengikuti setiap kegiatan yang diselenggarakan LPO & LSB PP Muhammadiyah	Agustus 2023-Desember 2024	Yogyakarta, Malang, Jakarta, Magelang	-	pengurus LSBO PWM Jateng

**PROYEKSI MATRIK KPI DAN PROGRAM KERJA UNSUR PEMBANTU PIMPINAN
LEMBAGA DAKWAH KOMUNITAS PIMPINAN WILAYAH MUHAMMADIYAH JAWA TENGAH
PERIODE MUKTAMAR 48 (TAHUN 2022-2027)**

NO	KPI	TARGET	TARGET PERTAHUN					PIC	MITRA UPP
			2023	2024	2025	2026	2027		
1	Rapat koordinasi dan kajian rutin berjalan minimal 1 bulan sekali dengan tingkat partisipasi diatas 80%	60x	12x	24x	36x	48x	60x	Sekretaris	
2	Komunitas khusus sebagai binaan tumbuh 5% setiap tahun	25%	5%	10%	15%	20%	25%	Ketua	
3	Melakukan pelatihan dai khusus untuk komunitas (1kali/Tahun)	5x	1	2	3	4	5	Ketua	
4	Membuat Database komunitas binaan	100%	20%	40%	60%	80%	100%	Ketua	
5	Menyusun kurikulum dakwah komunitas	100%	0%	50%	100%	100%	100%	Ketua	
6	Festival Komunitas Musik Rock dan Budaya	100 %	-	-	100%	100%	100%	Ketua	

**PROYEKSI MATRIK KPI DAN PROGRAM KERJA UNSUR PEMBANTU PIMPINAN
LEMBAGA PEMERIKSA HALAL DAN KAJIAN HALALAN THAYYIBAN PWM JAWA TENGAH
PERIODE MUKTAMAR 48 (TAHUN 2022-2027)**

NO	KPI	TARGET	TARGET PERTAHUN					PIC	MITRA UPP
			2023	2024	2025	2026	2027		
1	Rapat koordinasi dan kajian rutin berjalan minimal 1 bulan sekali dengan tingkat partisipasi diatas 80%	60x	12x	24x	36x	48x	60x	Dr. Haerudin, MT	Lembaga UMKM
2	Membantu UMKM anggota Persyarikatan mendapatkan sertifikasi halal (Tumbuh 10%/Tahun)	40%	10%	10%	10%	10%	40%	Dr. Haerudin, MT	Lembaga UMKM
3	Mendirikan Halal Center di setiap Center of Excellent	5	1	2	3	4	5	Dr. Haerudin, MT	
4	Pameran Produk UMKM Halal setiap tahun	4 kali	1	1	1	1	4	Dr. Haerudin, MT	Lembaga UMKM

**LAPORAN DAN EVALUASI KPI DAN PROGRAM KERJA UNSUR PEMBANTU PIMPINAN
LEMBAGA PEMERIKSA HALAL DAN KAJIAN HALALAN THAYYIBAN PWM JAWA TENGAH : TAHUN 2024**

No	KEY PERFORMANCE INDIKATOR	TARGET 2024	CAPAIAN 2024	ANALISA / KENDALA	RENCANA PERBAIKAN
1	Rapat koordinasi dan kajian rutin berjalan minimal 1 bulan sekali dengan tingkat partisipasi diatas 80%	6x	4x	Perencanaan rapat koordinasi dan kajian yang belum ter-Schedule dengan baik	Penjadwalan yang lebih terkoordinir dan Timeline kegiatan yang lebih baik
2	Membantu UMKM anggota Persyarikatan mendapatkan sertifikasi halal (Tumbuh 10%/Tahun)	10%	9%	Kerjasama dengan Lembaga UPP UMKM PWM belum maksimal, terkait pendampingan UMKM Persyarikatan	Koordinasi dan sinergitas dengan UPP UMKM PWM, sehingga bisa memberikan pendampingan UMKM secara optimal
3	Mendirikan Halal Center di setiap Center of Excellent	1	3	Proses Pendaftaran ditingkat PTSP Halal yang lama	2025 penambahan pendirian HC di PTM
4	Pameran Produk UMKM Halal setiap tahun	1	1	Koordinasi dengan pelaku UMKM	Kegiatan Pameran lebih di optimalkan

**LAPORAN KEGIATAN UNSUR PEMBANTU PIMPINAN
LEMBAGA PEMERIKSA HALAL DAN KAJIAN HALALAN THAYYIBAN PWM JAWA TENGAH**

NO	NAMA KEGIATAN	WAKTU	TEMPAT	SASARAN	JUMLAH PESERTA
1.	Sosialisasi Pendampingan Pendirian Halal Center 3 PTMA	22 November 2024	Daring	PTMA	15
2.	Sosialisasi sertifikasi halal kepada UMKM bekerjasama dengan Lembaga UMKM PWM dan MEK PWA, Bekerjasama dengan Lembaga UMKM PWM Jawa Tengah	10 Oktober 2024	Daring	UMKM	38

**PROYEKSI MATRIK KPI DAN PROGRAM KERJA UNSUR PEMBANTU PIMPINAN
LEMBAGA PEMBINAAN HAJI DAN UMRAH PWM JAWA TENGAH
PERIODE MUKTAMAR 48 (TAHUN 2022-2027)**

NO	KPI	TARGET	TARGET PERTAHUN				PIC	MITRA UPP
			2023	2024	2025	2026		
1	Rapat kordinasi dan kajian rutin berjalan minimal 1 bulan sekali dengan tingkat partisipasi diatas 80 %	120 x	24	48				
2	Memiliki Biro Perjalanan Haji dan Umrah	1	1	1			MEBP	
3	Setiap PDM memiliki sekolah/ Bimbingan Haji dan Umrah	36	0	0				
4	Melakukan pendampingan dan pengembangan KBIHU PDM untuk menjadi KBIHU yang profesional.	36	10	15			M. Tarjih	
5	Jumlah jamaah haji/umrah yang selalumeningkat (10% tiap tahun) se jateng (memiliki data basenya).	4500	3.960	4.673			MEBP	
6	Terkoordinasinya jamaah Haji dan Umrah satu pintu PWM	90%	30%	40%			MEBP	
7	Memiliki Pusat Pelatihan Haji dan Umrah	1	-	-			MPW	

**LAPORAN DAN EVALUASI KPI DAN PROGRAM KERJA UNSUR PEMBANTU PIMPINAN
LEMBAGA PEMBINAAN HAJI DAN UMRAH (LPHU) PWM JAWA TENGAH : TAHUN 2024**

No	KEY PERFORMANCE INDIKATOR	TARGET 2024	CAPAI AN 2024	ANALISA / KENDALA	RENCANA PERBAIKAN
1	Rapat kordinasi dan kajian rutin berjalan minimal 1 bulan sekali dengan tingkat partisipasi diatas 80 %			Tidak memiliki kantor, sehingga rapat-rapat koordinasi tdk dapat terselenggarakan secara optimal,	
2	Memiliki Biro Perjalanan Hajidan Umrah	1	1	Banyak PDM yang belum siap membuka Cabang, dan banyak pribadi pleno di beberapa PDM yang mengelola Biro Travel Umrah diluar Muhammadiyah.	
3	Setiap PDM memiliki sekolah/Bimbingan Haji dan Umrah	35	35	Kota Magelang belum siap mendirikan KBIHU, karena sedikitnya jamaah	
4	Melakukan pendampingan dan pengembangan KBIHU PDM untuk menjadi KBIHU yang profesional.			Pembinaan KBIHU Muhammadiyah/Aisyiyah yang dilaksanakan baru per eks karisidenan, belum dilaksanakan per KBIHU se jateng.	
5	Jumlah jamaah haji/umrah yang selalu meningkat (10% tiap tahun) se jateng (memiliki databasenya).	4.673	4.673	Tidak dimiliki SDM yang mengerjakan. Mengelola database,	
6	Terkoordinasinya jamaah Haji/Umrah satu pintu PWM			Kegiatan KBIHU se Jateng terkoordinir dengan baik.	
7	Memiliki Pusat Pelatihan Hajidan Umrah			Belum ada investor/donatur yang bersedia,	

**LAPORAN KEGIATAN UNSUR PEMBANTU PIMPINAN
LEMBAGA PEMBINAAN HAJI DAN UMRAH (LPHU) PWM JAWA TENGAH**

NO	NAMA KEGIATAN	WAKTU	TEMPAT	SASARAN	JUMLAH PESERTA
1.	Menghadiri MOU cabang arrahmah tour di PDM kabupaten Wonosobo	Sabtu, 13 Juli 2024	Kantor PDM Wonosobo	PDM dan ortom	9 peserta
2.	Menghadiri MOU cabang arrahmah tour kabupaten Tegal	Ahad, 23 Juli 2024	Gedung Pertemuan PDM Kota Tegal	PDM dan ortom	15 peserta
3.	Rapat koordinasi dan Evaluasi Paska pelaksanaan Ibadahhaji tahun 2024	Sabtu, 27 Juli 2024	PUSDAMU PDM Banjarnegara	KBIHU M/A seJawa tengah	85 peserta
4.	Silatirahi ke LPPHU UIN RMS Surakarta, persiapan kegiatan sertifikasi Pembimbing manasik haji.	Senin, 12 Agustus 2024	Kampus FUD UIN RMS Surakarta	-	12 peserta
5.	Rapat Kordinasi LPHU.KBIHU Muhammadiyah se Ex. Karsd.Pekalongan, Sosialisasi Arrahmah Tour di KBIHU Kota Pekalongan	Sabtu, 7 September 2024	Kab. Pemalang Kota Pekalongan	KBIHU, PCM/PCA sekota Pkl.	75 peserta 55 peserta
6.	Menyelenggarakan Sertifikasi Pembimbing Manasik Haji Profesional	Jum'at – sabtu. 20–28 September '24	Asrama Haji Donohudan Boyolali	KBIHU, BiroUmroh se Indonesia	84 peserta
7.	Mengikuti Mudzakah Nasional Perhajian diselenggarakanoleh LPHU PP Muhammadiyah	Jum'at – Ahad, 04 – 06 Okt. 2024	Jakarta	KBIHU, LPHU se Indonesia	111 peserta
8.	Menghadiri rapat koordinasi KBIHU Muhammadiyah/Aisiyyah se Soloraya	Sabtu, 09.00-12.00 12 Oktober 2024	Gedung Pertemuan PDMBoyolali	KBIHU solo raya	52 peserta
9.	Mudzakah perhajian, menyusun Panduan Manasik Hajidan Umrah	Sabtu – Ahad, 26 – 27 Oktober 2024	Gedung BBPMP Srandol kota Semarang	KBIHU dan LPHU se Jateng	89 peserta

**PROYEKSI MATRIK KPI DAN PROGRAM KERJA UNSUR PEMBANTU PIMPINAN
LEMBAGA PEMBINAAN MASJID PWM JAWA TENGAH
PERIODE MUKTAMAR 48 (TAHUN 2022-2027)**

NO	KPI	TARGET	TARGET PERTAHUN					PIC	MITRA UPP
			2023	2024	2025	2026	2027		
1	Rapat koordinasi dan kajian rutin berjalan minimal 1 bulan sekali dengan tingkat partisipasi diatas 80%	60x	12	24	36	48	60	Sekretaris UPP	-
2	Masjid Attaqwa PWM Jateng dikelola profesional (Percontohan Provinsi)	100%	20%	40%	60%	80%	100%	Ketua	Lpcr PM PWM
3	Setiap PDM memiliki masjid percontohan tingkat Kabupaten/Kota	35	1	6	15	25	35	Ketua	
4	Memiliki Database Masjid dan mushola muhammadiyah se Jateng.	80%	-	15%	35%	65%	80%	Sekretaris UPP	Lpcr PM PWM
5	Mengadakan Pelatihan Manajemen Masjid	10x	0	2	8	9	10	Sekretaris UPP	-
6	Masjid-masjid milik persyarikatan berstatus hijau (kriteria terlampir)	80%	20%	40%	60%	70%	80%	Sekretaris UPP	-

**LAPORAN DAN EVALUASI KPI DAN PROGRAM KERJA UNSUR PEMBANTU PIMPINAN
LEMBAGA PEMBINAAN MASJID PWM JAWA TENGAH: TAHUN 2024**

No	KEY PERFORMANCE INDIKATOR	TARGET 2024	CAPAIAN 2024	ANALISA / KENDALA	RENCANA PERBAIKAN
1	Rapat koordinasi dan kajian rutin berjalan minimal 1 bulan sekali dengan tingkat partisipasi diatas 80%	48x	24	Kurangnya partisipasi staff LPM dikarenakan jarak jauh dari tim inti yang ada di Sragen	InsyaAllah akan kami intenskan rapat dan notulensinya sehingga memastikan progress & keputusan terbaru dapat tersampaikan dengan baik.
2	Masjid Attaqwa PWM Jateng dikelola profesional (Percontohan Provinsi)	40%	40%	1. Sistem wewenang yang belum betul betul jelas, terlalu banyak elemen yang ingin terlibat akhirnya kewenangan dan pertanggung jawaban tidak benar-benar jelas diposisikan ke siapa (Antara elemen Lpm, Pihak Kampus, Ketua takmir, Pwm dkk)	1. Wewenang diperjelas, siapa yang betul diamanahi untuk mengkomando proses mewujudkan Masjid At Taqwa menjadi masjid unggulan Nasional (Perlu diadakan audiensi Bersama yang melibatkan unsur Pimpinan PWM, LPM, Pihak Kampus & Takmir) dan diperjelas positioning setiap Lembaga/elemen tersebut. 2. Harus ada support dari kampus minimal untuk penggalan tim

				<p>Kampus sehingga support pendanaan dan moril kurang berjalan baik, membuat SDM inti hingga hari ini belum jelas. Akan menjadi boom waktu, terutama adanya calon manager yang kompeten dan mempunyai jiwa pengabdian yang baik, jika tidak segera diperhatikan tim-tim sudah ada bisa berpindah tempat atau mencari tempat lain yang lebih jelas. Kami LPM, pada akhirnya mengalah. Karena ditengah perjalanan ada beberapa instruksi yang itu semisal dari ketua PWM, rektorat, dan sebagainya. Membuat pendampingan kami tidak berjalan maksimal, dikarenakan tidak adanya otoritas yang penuh untuk pendampingan kami sampai tuntas.</p> <p>3. Untuk euphoria launching sangat semangat, akan tetapi untuk maintenance dan pengelolaan sehari-hari belum diperhatikan.</p>	<p>pelaksana harian (Bisa dimasukkan staff kampus, sehingga pola gaji dan monitoring juga jelas)</p> <p>3. Perlu ada lembar komitmen yang disepakati dalam proses maintenance atau pendampingan berapa waktunya, dan kapan diserahkan/dipindahkan sehingga proses maintenance lebih jelas, sistematis, terukur & bisa dipertanggungjawabkan.</p>
3	Setiap PDM memiliki masjid percontohan tingkat Kabupaten/Kota	10	6	<p>Komunikasi ke setiap daerah yang menjadi kendala utama</p> <p>1. Kesalahan kami belum memastikan CP yang mewakili tiap daerah dan itu pihak yang berwenang (beberapa kami informasikan setiap rapat atau ada hal-hal bar uke Ketua PDM, kami belum tau apakah ketua</p>	<p>1. Pendatabase elemen Wakil ketua bidang Masjid, Ketua & sekretaris Lpm setiap daerah (alhamdulillah sudah, dan ada grup di masing-masing coordinator wilayahnya)</p> <p>2. Adanya intruksi Kembali yang diberi dateline untuk kesanggupan PDM mentargetkan masjid unggulan</p>

				<p>PDM juga sdh membantu mendorong akan hal itu)</p> <p>2. Intruksi dari PWM harus lebih tegas, bahwa wajib setiap daerah mengirimkan masjid unggulannya. Alhamdulillah setelah sekian kali kami dorong untuk mengajukan akhirnya diajukan</p> <p>3. Belum sepahaminya akan tugas kita memakmurkan masjid di level daerah, berdampak pada kurangnya support dari lazismu daerah untuk pendanaan kemakmuran masjid</p> <p>4. Belum ada pemicu utama yang semakin mendorong tiap daerah untuk serius dalam menggarap masjid</p>	<p>daerah</p> <p>3. Kami akan membuat platform website & semacamnya yang akan menjadi panduan besar dalam proses memakmurkan masjid</p> <p>4. Kami akan adakan MASJID AWARDS JATENG 2025 agar membangkitkan semangat masjid- masjid di Jawa Tengah bisa berdaya & menjadi masjid unggulan percontohan.</p>
4	Memiliki Database Masjid dan mushola muhammadiyah se Jateng.	75%	15%	<p>Kendala Utama: Karena kami baru fokus memastikan & mengkondisikan tim setiap daerah yang fokus pada pengajuan masjid unggulan per daerahnya, membuat kami belum melangkah untuk database mushola di tingkat bawahnya (Pcm, Prm dkk)</p>	<p>Kami akan membuat website yang menjadi media belajar proses untuk menjadi masjid unggulan, media informasi & profil masjid unggulan di Jateng, referensi kegiatan & media database masjid & musholla di Jawa Tengah</p>
5	Mengadakan Pelatihan Manajemen Masjid	2	2	<p>Alhamdulillah tidak ada kendala yang begitu menghambat, hanya kami memulainya saja secara massif dan terukur.</p>	<p>insyaAllah kami adakan secara Bersama-sama di Januari & februari di tahun 2025</p>
6	Masjid-masjid milik persyarikatan berstatus hijau (kriteria terlampir)	40%	40%	<p>Karena kurangnya kesadaran yang merata di setiap daerah, terkadang untuk pengisian data harus kami dorong berkali-kali lewat beberapa orang yang berwenang di daerahnya.</p>	<p>Kami lakukan database ulang yang lebih update setelah setiap daerah sudah memulai proses mencapai indicator masjid unggulan selama satu tahun setelah adanya Rakerwil dan beberapa rapat koordinasi.</p>

**LAPORAN KEGIATAN UNSUR PEMBANTU PIMPINAN
LEMBAGA PEMBINAAN MASJID PWM JAWA TENGAH 2024**

NO	NAMA KEGIATAN	WAKTU	TEMPAT	SASARAN	JUMLAH PESERTA
1.	Rapat koordinasi rutin Lembaga, Progress program dll	<p>Online & offline Online:</p> <ul style="list-style-type: none"> • Senin, 15 Januari 2024 • Ahad, 28 Januari 2024 • Rabu, 15 Mei 2024 • Jum'at, 21 Juni 2024 • Jum'at, 02 Agustus 2024 • Jum'at, 06 Sept 2024 • Senin, 16 September 2024 • Kamis, 07 November 2024 • Jum'at, 29 November 2024 	<p>Online: Daring Online (Live di tempat masing-masing daerah)</p> <p>Offline:</p> <ol style="list-style-type: none"> 1. Masjid At Taqwa PWM Jawa Tengah 2. Ruang rapat PWM Muhammadiyah Jawa Tengah 	<p>Pimpinan & anggota LPM Pwm Jateng, Perwakilan bidang pembinaan masjid di setiap daerah</p>	<p>Rapat Internal LPM (5-8 Orang)</p> <p>Rapat koordinasi Bersama perwakilan daerah (20-90)</p> <p>Offline: (3-15)</p>
2.	Launching Masjid Unggulan AT Taqwa Muhammadiyah Jateng	28 Januari 2024	Masjid At Taqwa PWM Muhammadiyah	Peserta Umum dari mahasiswa Unimus dan warga persyarikatan dari berbagai bidang dan level Amanah.	500-1000 Jamaah
3.	Pendampingan masjid-masjid daerah secara daring/online sesuai kebutuhan	Insidental	Daring Online	Lpcr Pm/LPM PDM setiap daerah	1-35
4.	Pelatihan di daerah-daerah oleh Pak Kusnadi & Tim	Insidental sesuai Undangan	Offline (di daerah- daerah yang mengundang pak kus)	Warga persyarikatan, takmir & pengurus harian masjid & masyarakat/ pengurus masjid umum.	50-100

**PROYEKSI MATRIK KPI DAN PROGRAM KERJA UNSUR PEMBANTU PIMPINAN
LEMBAGA BANTUAN HUKUM DAN ADVOKASI PUBLIK PWM JAWA TENGAH
PERIODE MUKTAMAR 48 (TAHUN 2022-2027)**

NO	KPI	TARGET	TARGET PERTAHUN					PIC	MITRA UPP
			2023	2024	2025	2026	2027		
1	Rapat koordinasi dan kajian rutin berjalan minimal 1 bulan sekali dengan tingkat partisipasi diatas 80%	120x	24x	48x	72x	98x	120x	Sekretaris (Umar Januardi & Muhammad Nur Aji B.)	MHH
2	Memberi pendampingan dan advokasi terhadap permasalahan hukum yang dihadapi kader persyarikatan dan AUM	100%	80%	100%	100%	100%	100%	Bidang Litigasi (Ahmad Zia Khakim)	MHH dan LazizMu
3	Semua PDM memiliki SDM LBH yang berkompeten (terlampir)	35	20	25	30	35	35	Bidang Pendidikan & Kerjasama (Gunarto Nanang Prabowo)	MHH dan LazizMu

**LAPORAN DAN EVALUASI KPI DAN PROGRAM KERJA UNSUR PEMBANTU PIMPINAN
LEMBAGA BANTUAN HUKUM DAN ADVOKASI PUBLIK PWM JAWA TENGAH : TAHUN 2024**

No	KEY PERFORMANCE INDIKATOR	TARGET 2024	CAPAIAN 2024	ANALISA / KENDALA	RENCANA PERBAIKAN
1	Rapat koordinasi dan kajian rutin berjalan minimal 1 bulan sekali dengan tingkat partisipasi diatas 80%	48x	48x	<ul style="list-style-type: none"> Kelemahan: Jarak antar rapat yang minimal satu bulan bisa mengurangi kontinuitas dalam pembahasan isu atau pelaksanaan program. Masalah yang muncul di antara jadwal rapat mungkin tidak ditangani secara tepat waktu. Dampak: Keputusan strategis bisa tertunda, dan implementasi program menjadi tidak efisien. 	<p>Meningkatkan Frekuensi Rapat Pendek: Pertimbangkan untuk mengadakan rapat koordinasi kecil mingguan untuk pembaruan progres.</p>
2	Memberi pendampingan dan advokasi terhadap permasalahan hukum yang dihadapi kader persyarikatan dan AUM	100%	100%	<ul style="list-style-type: none"> Sistem koordinasi antara kader, AUM, dan tim advokasi hukum sering kali lambat atau tidak terorganisir. Dampak: Masalah hukum menjadi berlarut-larut karena kurangnya informasi dan langkah strategis yang cepat. Tidak tersedia cukup banyak tenaga ahli hukum yang secara khusus mendampingi dan memahami karakteristik persyarikatan dan AUM. 	<ol style="list-style-type: none"> Pelatihan dan Edukasi Hukum Adakan program rutin berupa pelatihan dasar hukum bagi kader dan pengelola AUM untuk meningkatkan pemahaman mereka. Pembentukan Tim Hukum Internal

			<ul style="list-style-type: none"> • Dampak: Pendampingan hukum tidak maksimal atau kurang relevan dengan kebutuhan organisasi. • Minimnya Anggaran untuk pendampingan hukum sering kali terbatas, terutama untuk kasus yang memerlukan proses panjang dan biaya besar. • Dampak: Kader atau AUM menghadapi tekanan untuk menyelesaikan kasus secara kompromistis tanpa pendampingan optimal. • Kurangnya Kesadaran akan Prosedur Hukum Preventif • Banyak kader dan pengelola AUM yang tidak menerapkan langkah-langkah pencegahan hukum dalam aktivitasnya. • Dampak: Masalah hukum sering muncul akibat kurangnya kepatuhan pada prosedur dan regulasi. 	<p>Bentuk tim hukum internal yang khusus menangani masalah hukum persyarikatan dan AUM di setiap PCM.</p> <p>3. Kemitraan dengan Aparatur Penegak Hukum</p> <p>Jalin kerja sama dengan Aparatur Penegak Hukum yang dapat memberikan pelatihan dan sosialisasi terkait peraturan hukum yang berlaku, termasuk regulasi lokal, nasional, maupun sektoral yang relevan dengan kegiatan persyarikatan dan AUM.</p> <p>Manfaat: Mengurangi potensi pelanggaran hukum akibat ketidaktahuan. Digitalisasi Layanan Hukum</p> <p>4. Sediakan platform digital untuk konsultasi hukum dan pengaduan masalah secara cepat dan mudah diakses.</p> <p>5. Alokasi Anggaran yang Memadai</p> <p>Tingkatkan alokasi anggaran khusus untuk advokasi dan pendampingan hukum guna memastikan kebutuhan hukum organisasi dapat terpenuhi.</p> <p>6. Peningkatan Kepatuhan Administratif</p> <p>Terapkan sistem monitoring dan evaluasi secara berkala untuk memastikan bahwa kader dan AUM mematuhi regulasi hukum yang berlaku.</p> <p>7. Peningkatan Kesadaran Hukum Preventif</p> <p>8. Sosialisasikan pentingnya langkah-langkah pencegahan hukum, seperti pembuatan perjanjian yang sah secara hukum dan mematuhi regulasi setempat.</p>
--	--	--	--	---

3	Semua PDM memiliki SDM LBH yang berkompeten (terlampir)	25	25	<p>1. Kurangnya Pelatihan dan Pengembangan SDM Deskripsi: Tidak ada program pelatihan rutin untuk meningkatkan kemampuan teknis dan strategis tenaga LBH yang ada. Dampak: SDM LBH tidak berkembang, sehingga kurang mampu mengikuti dinamika regulasi dan kebutuhan hukum.</p> <p>2. Minimnya Minat Kader dalam Bidang Hukum Deskripsi: Banyak kader muda Muhammadiyah yang tidak memilih bidang hukum sebagai fokus karier atau pengabdian Dampak: Regenerasi SDM di LBH menjadi sulit, dan tidak ada kesinambungan yang baik.</p>	<p>1. Pelatihan dan Sertifikasi SDM Hukum</p> <ul style="list-style-type: none"> • Langkah: Selenggarakan pelatihan hukum secara berkala bekerja sama dengan institusi hukum atau perguruan tinggi, dan dorong tenaga LBH untuk mendapatkan sertifikasi profesi hukum. • Manfaat: Meningkatkan kualitas teknis dan profesionalisme SDM LBH.
				<p>2. Pemberdayaan Alumni</p> <ul style="list-style-type: none"> • Langkah: Libatkan alumni hukum dari universitas Muhammadiyah untuk mendukung LBH di bawah naungan PDM. • Manfaat: Memanfaatkan jaringan internal untuk memperkuat tim LBH. 	
				<p>3. Peningkatan Insentif dan Fasilitas</p> <ul style="list-style-type: none"> • Langkah: Alokasikan dana untuk memberikan insentif kompetitif dan fasilitas pendukung kepada tenaga LBH. • Manfaat: Memotivasi tenaga hukum profesional untuk bergabung atau bertahan di LBH. 	
				<p>4. Pembangunan Program Magang Hukum</p> <ul style="list-style-type: none"> • Langkah: Ciptakan program magang bagi mahasiswa hukum dari perguruan tinggi Muhammadiyah untuk membantu LBH sambil 	

						<p>memberikan pengalaman praktis kepada mereka.</p> <ul style="list-style-type: none"> • Manfaat: Membuka akses regenerasi dan memperkenalkan dinamika dunia hukum kepada kader muda. <p>5. Optimalisasi Teknologi</p> <ul style="list-style-type: none"> • Langkah: Gunakan teknologi digital untuk meningkatkan efisiensi kerja SDM LBH, seperti platform hukum daring atau aplikasi manajemen kasus. • Manfaat: Mengurangi beban kerja manual dan meningkatkan efektivitas pendampingan hukum.
--	--	--	--	--	--	--

**LAPORAN KEGIATAN UNSUR PEMBANTU PIMPINAN
LEMBAGA BANTUAN HUKUM DAN ADVOKASI PUBLIK PWM JAWA TENGAH**

NO	NAMA KEGIATAN	WAKTU	TEMPAT	SASARAN	JUMLAH PESERTA
1	Pendampingan Warga Persyarikatan Waris di PN Kediri		Pengadilan Agama Kediri	Membantu warga persyarikatan yang membutuhkan	6
2	Pendampingan PKU Wonogiri (Penanganan hutang Rumah Sakit)		RS PKU Muhammadiyah Wonogiri	Terselesainya permasalahan yang terjadi di RS sehingga RS dapat beroperasi	3
3	Pendampingan PKU Selogiri di Kejaksaan Negeri Wonogiri		Kejaksaan Negeri Wonogiri	Terselesainya permasalahan yang terjadi	3
4	Pendampingan BTM baturetno tentang penyelesaian hutang koperasi		Kantor PDM Wonogiri	Dapat menemukan win-win solution terhadap permasalahan BTM Baturetno	3
5	Pendampingan penyusunan Hospital By Law (HBL) PKU se Jawa Tengah		Tiap-tiap rumah sakit	Dapat tersusunnya HBL sesuai dengan Pedoman AUMKes	3
6	Pendampingan Pembentukan BUMM dan Wakaf Saham dari PT. THL		Kantor PWM Jawa Tengah	Dapat terbentuknya BUMM dan Wakaf saham yang sesuai dengan prosedur yang berlaku dan tidak	3

					bertolak belakang dengan Pedoman Muhammadiyah	
7	Pendampingan Pelaporan Dugaan Tindak Pidana yang terjadi di RS PKU 'Aisyah Jepara		Polres Jepara		Meminta Pertanggung jawaban kepada Terlapor terhadap tagihan barang ke PKU ' Aisyah Jepara	3
8	Pendampingan PKU Muhammadiyah Selogiri Wonogiri (penanganan pembuatan sumur dalam)		PKU Muhammadiyah Selogiri		Mendapat pengembalian terhadap DP yang telah dibayarkan oleh pihak PKU	2
9	Pendampingan adanya dugaan penyalahgunaan kewenangan di RS PKU Darul Istiqomah Kendal		RS PKU DI Kendal		Adanya pertanggung jawaban dari terduga penyalahgunaan kewenangan	3
10	Pendampingan dugaan penyalahgunaan wewenang dan Penipuan dan penggelapan di Universitas Muhammadiyah Madiun (UMMAD)		Polres Madiun Kota		Menindaklanjuti hasil audit dari LPPK yang terdapat penyalahgunaan kewenangan yang terjadi pada tahun 2020-2022	6
11	Pendampingan penyelesaian sengketa tanah Muhammadiyah yang terjadi di PRM Batur Banjarnegara		Pengadilan Agama Banjarnegara		Dapat terselesaikannya permasalahan sengketa tanah MI Muhammadiyah Batur karena adanya pihak yang mengklaim atas kepemilikan tanah tersebut	3

**PROYEKSI MATRIK KPI DAN PROGRAM KERJA UNSUR PEMBANTU PIMPINAN
LEMBAGA PENGEMBANGAN PERGURIAN TINGGI MUHAMMADIYAH PWM JAWA TENGAH
PERIODE MUKTAMAR 48 (TAHUN 2022-2027)**

NO	KPI	TARGET	TARGET PERTAHUN					PIC	MITRA UPP
			2023	2024	2025	2026	2027		
1	Rapat koordinasi dan kajian rutin berjalan minimal 1 bulan sekali dengan tingkat partisipasi diatas 80%	80%	45%	60%	70%	80%	90%		
2	Menguatkan semua PPTMA di Jateng (Terakreditasi minimal Sangat baik)	100	44.4%	(15)55%	66%	81%	88%		
3	Memiliki 3 kampus unggulan dengan akreditasi : UNGGUL	3	1	1	2	2	3		
4	Pertumbuhan mahasiswa baru pertahun : minimal 10%			5%					
5	Seluruh PTMA terintegrasi dengan PWM	100%	75%	80%	85%	95%	100%		
6	Menguatkan sinergy PTMA dengan PDM untuk pemberdayaan PCM-PRM (satu karisidenan ditunjuk satu kampus sebagai pusat pemberdayaan)	6	3	4	5	6	6		
7	Dosen karyawan PTMA aktif dalam kepengurusan dan kegiatan PRM/PCM (90%)	90%	50%	60%	70%	80%	90%		
8	Dosen Karyawan memiliki KTAM (100%)	100%	80%	90%	100%	100%	100%		
9	Setiap kampus memiliki Bookbrand sebagai panduan			9%					
10	Kepuasan terhadap layanan Muhammadiyah kepada stakeholder, dengan indikator mulai dari 65% sampai dengan 90% diakhir periode.			85%					
11	Implementasi kerjasama dengan pihak eksternal Persyarikatan			80%					
12	Audit pengelolaan Keuangan, target WTP			100%					
13	Penggabungan PTMA			3					

**LAPORAN DAN EVALUASI KPI DAN PROGRAM KERJA UNSUR PEMBANTU PIMPINAN
LEMBAGA PENGEMBANGAN PERGURIAN TINGGI MUHAMMADIYAH PWM JAWA TENGAH : TAHUN 2024**

No	KEY PERFORMANCE INDIKATOR	TARGET 2024	CAPAIAN 2024	ANALISA / KENDALA		RENCANA PERBAIKAN
				2024		
1	Rapat koordinasi dan kajian rutin berjalan minimal 1 bulan sekali dengan tingkat partisipasi diatas 80%	60%	40%	Jadwal yang padat para pengurus	Penguatan komitmen	
2	Menguatkan semua PPTMA di Jateng (Terakreditasi minimal Sangat baik)	15	12	SDM dan Sarpras	Penguatan SDM dan Sarpras	
3	Memiliki 3 kampus unggulan dengan akreditasi : UNGGUL	1	1	1	Tercapai	
4	Pertumbuhan mahasiswa baru pertahun : minimal 10%	5%	2,5%	Penerimaan PTN	Penguatan promosi	
5	Seluruh PTMA terintegrasi dengan PWM	80%	80%	Tercapai	Tercapai	

6	Menguatkan sinergy PTMA dengan PDM untuk pemberdayaan PCM-PRM (satu karisidenan ditunjuk satu kampus sebagai pusat pemberdayaan)	4	4	Tercapai	Tercapai
7	Dosen karyawan PTMA aktif dalam kepengurusan dan kegiatan PRM/PCM (90%)	60%	60%	Tercapai	Tercapai
8	Dosen Karyawan memiliki KTAM (100%)	9%	9%	Tercapai	Tercapai
9	Setiap kampus memiliki Bookbrand sebagai panduan	9%	9%	Tercapai	Tercapai
10	Kepuasan terhadap layanan Muhammadiyah kepada stakeholder, dengan indikator mulai dari 65% sampai dengan 90% diakhir periode.	85%	90%	Tercapai	Tercapai
11	Implementasi kerjasama dengan pihak eksternal Persyarikatan	80%	80%	Tercapai	Tercapai
12	Audit pengelolaan Keuangan, target WTP	100%	100%	Tercapai	Tercapai
13	Penggabungan PTMA	3	2	Migrasi Data	Percepatan migrasi data

**LAPORAN KEGIATAN UNSUR PEMBANTU PIMPINAN
LEMBAGA PENGEMBANGAN PERGURIAN TINGGI MUHAMMADIYAH PWM JAWA TENGAH**

NO	NAMA KEGIATAN	WAKTU	TEMPAT	SASARAN	JUMLAH PESERTA
1	Konsolidasi		Online		60% Pengurus
2	Sosialisasi instrumen akreditasi		UMS dan UNIMUS		70 org
3	Penguatan Tatakelola, penjaminan mutu dan SDM		UMS		20 org
4	Promosi Mahasiswa Baru		Internal institusi		27 institusi
5	Peningkatan integrasi PTMA dengan PWM		UMS		27 PTMA
6	Konsolidasi PTMA dengan PDM dan PCM		Belum		Belum
7	Peningkatan kepesertaan dosen dan karyawan di kepengurusan dan kegiatan persyarikatan.		Internal institusi		27 PTMA
8	Pendataan Bookbrand kampus		Internal		27 PTMA
9	Pendataan Bookbrand kampus		Internal		27 PTMA
10	Mengukur kepuasan		Akhir Semester		Terpenuhi tri dharma
11	Menjalin kerjasama		Setiap PTMA		27 institusi
12	Audit internal dan eksternal pengelolaan keuangan		Internal		3 PTMA
13	Sosialisasi menuju PTMA sehat/penggabungan/merger		Brebes dan Tegal		



PIMPINAN WILAYAH
MUHAMMADIYAH
JAWA TENGAH

LAPORAN

ORGANISASI ORTONOM
PIMPINAN WILAYAH MUHAMMADIYAH
JAWA TENGAH

Disampaikan pada:

MUSYAWARAH PIMPINAN WILAYAH (MUSYPIMWIL)
MUHAMMADIYAH JAWA TENGAH

Surakarta, 21-22 Desember 2024

**PROYEKSI MATRIK KPI DAN PROGRAM KERJA UNSUR PEMBANTU PIMPINAN
AISYIYAH PWM JAWA TENGAH PERIODE MUKTAMAR 48 (TAHUN 2022-2027)**

NO	KPI	TARGET	TARGET PERTAHUN					PIC	MITRA UPP
			2023	2024	2025	2026	2027		
1	KONSOLIDASI IDIOLOGI								
	a. Pengajian Pimpinan	1 bulan 1 kali		V				Waket Bidang MTK dan MTK	
	b. Penyebaran / BA Pimpinan	2 kali/periode		V				Waket Bidang MTK dan MTK	
2	KONSOLIDASI GERAKAN								
	a. Pemberdayaan Masyarakat: terbentuknya QTA di setiap Cabang	QTA/Cabang	30 %	40 %	50 %	75 %	100 %	Waket Bidang MTK dan MTK	
3	KONSOLIDASI KEPIMPINAN								
	a. Data base Pimpinan dan kader	Dokumen data base Pimpinan di setiap tingkatan	20 %	35%	60 %	80 %	100 %	Waket Bidang LPPA dan LPPA	
4	KONSOLIDASI ORGANISASI								
	a. Perluasan QTA menjadi BSA, BUEKA	Percabang	30 %	40 %	50 %	75 %	100 %	Waket Bidang MEK, dan MTK; MEK dan MTK	
5	SISTEM KOMUNIKASI DAN INFORMASI								
		Sistem Informasi 'Aisyiyah Jateng yang terintegrasi			V			Sekretaris	
6	KEUANGAN								
	a. Penggalan pontensi dana masyarakat: Zakat, Infaq, Shodaqoh	Setiap PDA memiliki KL LazisMu	30 %	40 %	50 %	75 %	100 %	Bendahara	
7	Sistem Pengelolaan Keuangan								
		Terbangunya Sistem keuangan dan Aset 'Aisyiyah			V				
8	MAJELIS TABLIGH DAN KETARJIHAN								
	a. Berdirinya <i>Mu'alaaf center 'Aisyiyah (MCA)</i>	PWA dan Setiap PDA	30 %	40 %	50 %	75 %	100 %		1. Kemenag, 2. Baznas, 3. MUI,
	b. Media Dakwah Digital: channel youtube, Iq, Twitter, TikTok	PWA dan Setiap PDA	40 &	50 %	65 %	75 %	100 %		

	c. Terbentuknya Biro Konsultasi Keluarga Sakinah 'Aisyiyah (BIKKA)	Setiap PDA	40 &	50 %	65 %	75 %	100 %	Waket Bidang MTK dan Ketua MPK	4. BKBN, 5. UNIMUS, 6. UMS
9	MAJELIS PAUD DASMEN								
	a. Berdirinya SD 'Aisyiyah di Jawa Tengah	1 SD / PDA	10 %	15 %	30 %	40 %	60 %		
	b. Amal Usaha bidang Pendidikan 'Aisyiyah terakreditasi	Minimal baik sekali	20 %	40 %	60 %	80 %	100 %		
	c. Guru dan Karyawan AUA berperan aktif dalam kepengurusan dan kegiatan PRA/PCA	Minimal di PRA sebagai anggota Majelis	40 %	50 %	70 %	80 %	85 %		1. BAN SM (Akreditasi) 2. UMS (RPL untuk Pendidik) 3. Basnas (Rintisan)
	d. Karyawan AUA memiliki KTAM dan KTA	Semua AUA	30 %	40 %	70 %	85 %	100 %		
	e. Gaji Guru 'Aisyiyah minimal 25 % dari UMR di setiap Kabupaten Kota	Semua guru 'Aisyiyah							
10	MAJELIS KESEHATAN								
	a. Pendirian Poliklinik/RS di setiap PDA	Minimal 1/PDA							1. Setda Prov Jateng, 2. Dinas Kesehatan Prov, BKBN Jateng, 3. DP3AKB Prov.Jateng Kab/Kota, 4. Mentari Clubfoot, 5. UMS, 6. UMPP
	b. Terbentuknya kader kesehatan di setiap PRA	100 % dari jumlah PRA se Jateng	60 %	70 %	80 %	90 %	100 %	Waket Bidang Mkes dan Ketua M.Kes	
	c. Bertambahnya RS 'Aisyiyah dari 9 menjadi 18	18 RS							
11	MAJELIS KESEJAHTERAAN SOSIAL								
	a. Rumah Sakinah 'Aisyiyah	50 % PDA	30 %	35 %	40 %	45 %	50 %	Waket Bidang MKS dan Ketua MKS	UNIMUS
	b. Dimilikinya usaha produksi LKSA	50 % LKSA memiliki Usaha Produktif	30 %	35 %	40 %	45 %	50 %		
	c. Anak asuh LKSA telah mengikuti Sekolah Wirausaha 'Aisyiyah (SWA)	25 %	10 %	15 %	20 %	22 %	25 %		
12	MAJELIS EKONOMI DAN KETENAGAKERJAAN	Target	2023	2024	2025	2026	2027		
	a. Tiap PDA minimal memiliki 1 (satu) toko QTA, yang dikembangkan	1/PDA	60 %	75 %	80 %	90 %	100 %		1. Kampus muhammadiyah se jateng

	dengan minimal 51% dana milik organisasi																2. MEK (LPUMKM)	PWM
	b. Sertifikasi produk halal UMKM 'Aisyiyah	80%	80%	20%	30%	50%	65%	80%									3. Bank Indonesia	
	c. Meningkatkan peserta SWA LKSA	80%	80%	60%	65%	70%	75%	80%									4. MPKU Muhammadiyah	PP
	d. SWA pasien/keluarga TB RO	2 RS	2 RS	V	V	V	V	V									5. Rumani	
	e. Terjalannya kemitraan untuk mendirikan Balai Latihan Kerja	35 Daerah	35 Daerah	30%	40%	50%	65%	80%									6. PKU Gombang dinas Lingkungan Hidup cilavap	
																	8. dinas koperasi prov jateng	
																	9. Lazismu	
																	10. dompet duafa	
																	11. Pertamina fondation	
																	12. LHH PWA Jateng	
																	13. Baznas	
																	14. Kementrian Perdagangan RI	
																	15. UNIMUS	
13	MAJELIS PEMBINAAN KADER																	
	a. TOT Baitul Arqom	1 tahun sekali	1 tahun sekali	-	V	V	V	V										
	b. Semua pegawai AUA telah mengikuti BA	100%	100%	30%	40%	50%	75%	100%										
	c. Menyusun instrumen penilaian keterlibatan pegawai AUA dalam kegiatan/pengajian sebagai bagian penilaian pegawai, AIK.																	
14	Majelis Hukum Dan HAM	Target	Target	2023	2024	2025	2026	2027										
	a. Pendirian Pusat Pelayanan Bantuan Hukum (POSBAKUM Aisyiyah) di seluruh PDA di Jawa Tengah.	PWA dan PDA	PWA dan PDA	30%	40%	60%	75%	100%										
	b. FGD/Workshop pendidikan politik dan advokasi perundang-perundang-	2 kali / peridoe	2 kali / peridoe															

	an (RUU/Rancangan peraturan daerah).							6. Kemenkumham Ri, 7. Baznas Ri, 8. Uptd Ptpas 9. Pengadilan Agama 10. Polres Surakarta, 11. Jplks2k Kab. Sukoharjo, 12. PPTPA Propinsi Jateng, 13. Puspa Jateng, 14. FKG Jawa Tengah, 15. FIAJ. 16. Lazismu Pp Muh, 17. Sigab Indonesia, 18. Fak. Hukum Ums, 19. Fak Syari'ah Uin Raden Mas Said Surakarta
15	Program Lembaga Penelitian Dan Pengembangan 'Aisyiyah.							
	a. Data base organisasi semakin meningkat baik secara kualitas maupun kuantitas, melalui kerjasama dengan PT jalur KKN, pada semua PDA.	Kerja sama dengan seluruh PTA/PTM Jateng	Y	Y	Y	Y	Y	
	b. Tersedia berbagai instrumen penelitian tentang fenomena gerakan Aisyiyah pada 10 isu strategis maupun isu actual lainnya, untuk dipublikasikan hasilnya	Instrumen penelitian	Y	Y	Y	Y	Y	UNIMUS
	c. Tersedia peta keterwakilan 'Aisyiyah tiap daerah dalam Pilkada.	Setiap daerah ada kader untuk berperan dalam Pilkada		25 %			50 %	Waket Bidang LPPA dan Ketua LPPA

16	Lembaga Lingkungan Hidup Dan Penanggulangan Bencana. a. sekolah (TK, SD, SMP, SMA, PT) milik Aisyiyah telah melaksanakan pembelajaran SPAB (Satuan Pendidikan Aman Bencana). b. Gerakan <i>One Muhammadiyah One Respon (OMOR)</i> dalam bentuk simulasi Keluarga Tangguh Bencana (KATANA), dan Gerakan Muhammadiyah Peduli Sampah pada warga Qoryah Thoyyibah. c. Gerakan Muhammadiyah Peduli Sampah (GMPS) pada setiap kegiatan organisasi, sebagai embrio Gerakan 'Aisyiyah Peduli Sampah (GAPS)	60 %	20 %	30 %	40 %	50 %	60 %	Waket Bidang LHPB dan Ketua LHPB	1. Badan Penanggulangan Bencana , 2. Dinas Lingkungan Hidup
17	Lembaga Budaya Seni Dan Olahraga. a. YouTube Gerak dan Lagu Islami karya LBSO. b. Setiap TK ABA dan PAUD se Jateng telah menggunakan gerak lagu Islami karya LBSO dalam proses pembelajarannya. c. Pada akhir Periode, semua anggota LBSO tingkat Wilayah, Daerah, Cabang, dan Ranting dapat menyanyikan Mars LBSO d. Pada akhir Periode, semua anggota LBSO tingkat Wilayah, Daerah, Cabang, dan Ranting dapat menyanyikan Mars LBSO	Seluruh PDA Seluruh PDA	50 %	60 %	70 %	80 %	100 %	Waket Bidang LBSO dan Ketua LBSO	UNIMUS

**PROYEKSI MATRIK KPI DAN PROGRAM KERJA
PIMPINAN WILAYAH PEMUDA MUHAMMADIYAH JAWA TENGAH
PERIODE 2023-2027**

NO	KPI	TARGET	TARGET PERTAHUAN					PIC	MITRA UPP
			2023	2024	2025	2026	2027		
1	Pengobatan massal	5 kegiatan	-	1	1	1	2	Kesehatan	-
2	Edukasi kesehatan	1.000 peserta	200	200	200	200	200		-
3	Penghimpunan infaq	100 Juta	10	10	20	30	30	Lazimu PWPM	-
4	Membentuk amil daerah	35 daerah	5	5	5	10	10		-
5	RAKOR Ristek	5 kali	1	1	1	1	1	Riset dan Teknologi	-
6	Menyalurkan beasiswa S2/S3	35 penerima beasiswa S2/S3	-	-	10	10	15		-
7	Kerja sama riset	5 kerja sama riset	1	1	1	1	1	Ekonomi dan Kewirausahaan	-
8	Pelatihan Kewirausahaan	300 peserta	-	-	100	100	100		-
9	Pilot project usaha perekonomian	10 project	1	3	3	2	1	Pendidikan dan Kaderisasi	-
10	Perkaderan Utama Tingkat Wilayah	150 peserta	30	30	30	30	30		-
11	Loka Karya Perkaderan	2 kegiatan	-	-	1	-	1	-	-
12	Produksi media ideologisasi	100 media	20	20	20	20	20		-
13	Pembuatan buku tanfidz	1 buku	1	-	-	-	-	-	-
14	Pengembangan sistem informasi anggota	Sistem informasi aktif pada 2025	Simuda tahap 1 selesai;	Simuda tahap akhir selesai;	Simuda tahap akhir selesai;	1 SOP baru selesai	2 SOP baru selesai		Organisasi
15	Rakor/Raker	5 kali	1	1	1	1	1	-	-
16	Pelatihan teknologi	3 kali	-	1	1	1	-		-
17	Media online aktif	1 media online aktif penuh	media online mulai aktif;	media online berkembang;	media online stabil;	media online berkembang;	media online inovatif;	Komunikasi, Informasi, dan Teknologi	-
18	Konten media	900	180	180	180	180	180		-

19	RAKORWIL SBOP		3 kali				1	1	1	1	1	-		Seni, Budaya, Olahraga, dan Pariwisata	-
20	PORSENI		5 kali				1	1	1	1	1	1			-
21	Membentuk agen wisata di daerah		5 agen				1	1	1	1	1	1			-
22	Pelatihan hukum		3 kali				-	1	1	1	1	1			-
23	Menerima konsultasi hukum		50 kali				10	10	10	10	10	10		Hukum dan Advokasi	-
24	Mendampingi kasus hukum		5 kali				1	1	1	1	1	1			-
25	RAKOR HPKP		2 kali				-	1	-	-	-	1		Hikmah, Politik, dan Kebijakan Publik	-
26	Kader masuk dunia politik		25 orang				5	5	5	5	5	5			-
27	Publikasi kritik kebijakan		5 kali				1	1	1	1	1	1			-
28	Kampanye lingkungan hidup		5 kali				1	1	1	1	1	1		Energi, Sumberdaya Mineral, dan Lingkungan Hidup	-
29	Aksi pelestarian lingkungan		3 kali				-	-	1	1	1	1			-
30	Membentuk komunitas		2 komunitas				-	-	-	1	1	1			-
31	Melakukan advokasi kebijakan		5 kali				1	1	1	1	1	1		Buruh, Tani, dan Nelayan	-
32	Membuat pelatihan petani/nelayan		2 kali				-	-	-	1	1	1			-
33	Membuat peta dakwah		35 buah				-	10	10	10	10	5			-
34	Digitalisasi dakwah						5	8	10	12	15	kegiatan		Dakwah	-
35	Personil KOKAM berseragam dan ber-NBM.		25.000 personel				5.000	5.000	5.000	5.000	5.000	5.000		KOKAM dan SAR	-
36	Menyiapkan dai/muballigh		250 orang				50	50	50	50	50	50			-

**LAPORAN DAN EVALUASI KPI DAN PROGRAM KERJA
PIMPINAN WILAYAH PEMUDA MUHAMMADIYAH JAWA TENGAH
PERIODE 2023-2027**

No	KEY PERFORMANCE INDIKATOR	TARGET 2024	CAPAIAN 2024	ANALISA / KENDALA	RENCANA PERBAIKAN
1	Pengobatan massal	5 kegiatan	1		
2	Edukasi kesehatan	1.000 peserta	200		
3	Penghimpunan infaq	100 Juta	10		
4	Membentuk amil daerah	35 daerah	5		
5	RAKOR Ristek	5 kali	1		
6	Menyalurkan beasiswa	35 penerima beasiswa S2/S3	-		
7	Kerja sama riset	5 kerja sama riset	1		
8	Pelatihan Kewirausahaan	300 peserta	-		
9	Pilot project usaha perekonomian	10 project	3		
10	Perkaderan Utama Tingkat Wilayah	150 peserta	30		
11	Loka Karya Perkaderan	2 kegiatan	-		
12	Produksi media ideologisasi	100 media	20		
13	Pembuatan buku tanfidz	1 buku	-		
14	Pengembangan sistem informasi anggota	Sistem informasi aktif pada 2025	Simuda tahap 1 selesai;	Ingin meminta kepada PWM untuk Bimtek penggunaan sistem KPI dalam rencana realisasi program	
15	Rakor/Raker	5 kali	1		
16	Pelatihan teknologi	3 kali	1		
17	Media online aktif	1 media online aktif penuh	media online berkembang;		
18	Konten media	900	180		
19	RAKORWIL SBOP	3 kali	1		
20	PORSENI	5 kali	1		
21	Membentuk agen wisata di daerah	5 agen	1		
22	Pelatihan hukum	3 kali	-		
23	Menerima konsultasi hukum	50 kali	10		
24	Mendampingi kasus hukum	5 kali	1		
25	RAKOR HPKP	2 kali	1		

26	Kader masuk dunia politik	25 orang	5
27	Publikasi kritik kebijakan	5 kali	1
28	Kampanye lingkungan hidup	5 kali	1
29	Aksi pelestarian lingkungan	3 kali	-
30	Membentuk komunitas	2 komunitas	-
31	Melakukan advokasi kebijakan	5 kali	1
32	Membuat pelatihan petani/nelayan	2 kali	-
33	Membuat peta dakwah	35 buah	10
34	Digitalisasi dakwah		8 kegiatan
35	Personil KOKAM berseragam dan ber-NBM.	25.000 personel	5.000
36	Menyiapkan dai/muballigh	250 orang	50

**LAPORAN KEGIATAN
PIMPINAN WILAYAH PEMUDA MUHAMMADIYAH JAWA TENGAH
PERIODE 2023-2027**

NO	NAMA KEGIATAN	WAKTU	TEMPAT	SASARAN	JUMLAH PESERTA
1.	Pengukuhan PWPM Jawa Tengah Periode 2023 - 2027	11 November 2024	UMPP	PDPM Se Jawa Tengah dan Ortom Tingkat Wilayah	200
2.	Rapat Koordinasi Wilayah	02 – 03 Maret 2024	SMP Muhammadiyah 1 Magelang	PWPM Jawa Tengah	82
3.	Video Dakwah Ramadhan	Selama Ramadhan 2024	Daring	PDPM Se Jawa Tengah	35 Kab/Kota
4.	Rakorwil KOKAM PWPM Jawa Tengah	20 – 21 Juli 2024	Kota Pekalongan	KOKAM PDPM Se Jawa Tengah	200
5.	Rakerwil Pemuda Muhammadiyah Jawa Tengah	27 – 28 Juli 2024	ITS PKU Muhammadiyah Surakarta	PWPM dan PDPM Se Jawa Tengah	200
6.	Musyda PDPM Se Jawa Tengah	2023 - 2024	Kab / Kota Se Jawa Tengah	PDPM Se Jawa Tengah	35 Kab/ Kota

**PROYEKSI MATRIK KPI DAN PROGRAM KERJA ORGANISASI ORTONOM
PIMPINAN WILAYAH NASYIATUL AISYIYAH MUHAMMADIYAH JAWA TENGAH**

NO	KPI	TARGET	TARGET PERTAHUN				PIC	MITRA UPP
			2023	2024	2025	2026		
1	Konsolidasi Organisasi & Administrasi							
	Terselenggaranya Musyawarah Daerah PDNA se-Jawa Tengah	35 PDNA	100%	-	-	Ketua dan Bidang Organisasi	PDNA se-Jateng (35 Kab/Kota)	
	Terselenggaranya Konsolidasi Wilayah NA Jawa Tengah	1 kali/ periode	-	100%	-	Ketua dan Bidang Organisasi	PDNA se-Jateng (35 Kab/Kota)	
	Terselenggaranya Rapat Program Kerja	1 kali/ tahun	100%	100%	100%	Ketua, Sekretaris & Bendahara	Seluruh Pimpinan	
	Terselenggaranya Rapat Rutin Pimpinan	1 kali/ bulan	100%	100%	100%	Sekretaris	Seluruh Pimpinan	
	Perayaan Semarak Milad NA	1 kali/ tahun	100%	100%	100%	Ketua	PDNA se-Jateng (35 Kab/Kota)	
	Tersedianya sarana layanan administrasi kesekretariatan yang mudah diakses, cepat dan terpadu	Sepanjang periode	100%	100%	100%	Sekretaris	PDNA se-Jateng (35 Kab/Kota)	
	Memperkuat pendampingan terhadap PDNA	Sepanjang periode	100%	100%	100%	Bidang Organisasi	Pimpinan Harian/ Wali daerah PWM Jateng	
	Tersedianya kantor kesekretariatan yang memadai	Sepanjang periode	100%	100%	100%	Sekretaris	Pimpinan Harian/ Wali daerah PWM Jateng	
	Memperkuat jejaring dan kerja sama lintas sektor/ lembaga	Sepanjang periode	100%	100%	100%	Ketua dan Bidang Kerjasama	Mitra	
2	Manajemen Sumber Daya Pimpinan							
	Tersusunnya database pimpinan	1 kali/ periode	100%	-	-	Bidang Kader	Seluruh Pimpinan	
	Tersusunnya database Potensi Kader PWNA Jateng	1 kali/ periode	100%	100%	-	Bidang Kader Bidang Kader dan Organisasi	Seluruh Pimpinan	
	Terselenggaranya Upgrading dan Gathering Pimpinan	Minimal 1 kali/ periode	100%	100%	100%	Bidang Organisasi	Seluruh Pimpinan	
	Terbentuknya Wali setiap daerah untuk pendamping	1 kali/ periode	100%	-	-	Bidang Organisasi	Seluruh Pimpinan	
3	Pendidikan dan Pelatihan							
	Terselenggaranya Pelatihan Kader dan Instruktur Tingkat Wilayah	Minimal 1 kali/ periode	-	100%	100%	Bidang Kader	PDNA se-Jateng (35 Kab/Kota)	
	Terlaksananya Pelatihan Mubalighot Tingkat Wilayah	1 kali/ periode	-	100%	-	Bidang Dakwah	PDNA se-Jateng (35 Kab/Kota)	
	Terselenggaranya Pelatihan Kader Paralegal Tingkat Wilayah	1 kali/ periode	-	100%	-	Bidang Advokasi dan Kebijakan Publik	PDNA se-Jateng (35 Kab/Kota)	
	Terselenggaranya Pendidikan Parenting	1 kali/ 3	-	100%	100%	Bidang Pendidikan dan	PDNA se-Jateng (35 Kab/Kota)	

secara berkala	bulan											
Terselenggaranya Pelatihan Edukasi Melestarikan Lingkungan & Resilensi Bencana	Minimal 1 kali/ periode	-	100%	100%	100%	100%	100%	100%	100%	100%	100%	Kab/Kota
Pelatihan Keprotokoleran Organisasi	1 kali/ periode	-	100%	100%	100%	100%	100%	100%	100%	-	100%	PDNA se-Jateng (35 Kab/Kota)
Pembuatan Sertifikat Kegiatan Pelatihan	Sepanjang periode	100%	100%	100%	100%	100%	100%	100%	100%	100%	100%	Tim Media
4 AI-Islam dan Kemuhimmadiyah												
Terselenggaranya Ideopolitor	1 kali/ periode	100%	100%	100%	100%	100%	100%	100%	100%	-	100%	PDNA se-Jateng (35 Kab/Kota)
Terselenggaranya Kajian Tarjih Muhammadiyah	1 kali/ bulan	100%	100%	100%	100%	100%	100%	100%	100%	100%	100%	
5 Pengembangan Organisasi												
Terselenggaranya Koordinasi Tingkat Karesidenan	1 kali/ tahun	100%	100%	100%	100%	100%	100%	100%	100%	100%	100%	Wali Daerah
Terbentuknya APUNA (Asosiasi Pengusaha Nasyah)	1 kali/ periode	-	100%	100%	100%	100%	100%	100%	100%	100%	100%	PDNA se-Jateng (35 Kab/Kota)
6 Pengembangan Unit Usaha												
Terselenggaranya pengelolaan BUANA (Badan Usaha Milik NA) untuk mendukung kemandirian ekonomi organisasi	Sepanjang periode	100%	100%	100%	100%	100%	100%	100%	100%	100%	100%	PDNA se-Jateng (35 Kab/Kota)
Pembuatan Batik NA Jateng Rahajeng	1 kali/ periode	-	100%	100%	100%	100%	100%	100%	100%	100%	100%	Mitra
7 Kemitraan Strategis												
Terbentuknya kemitraan strategis yang dapat mendukung syiar dakwah NA	Sepanjang periode	100%	100%	100%	100%	100%	100%	100%	100%	100%	100%	Mitra
8 Lingkungan Hidup												
Terbentuknya sinergi kelembagaan yang berkelanjutan dalam kontribusi mengatasi masalah lingkungan dan isu-isu kemanusiaan	Sepanjang periode	100%	100%	100%	100%	100%	100%	100%	100%	100%	100%	Mitra
9 Humas dan Informasi Teknologi												
Tersedianya SDM berkompeten dibidang informasi dan teknologi dalam menunjang performa manajemen kesekretariatan organisasi	Sepanjang periode	100%	100%	100%	100%	100%	100%	100%	100%	100%	100%	Mitra
Tersedianya media publikasi informasi dan kegiatan NA melalui sosial media aktif	Sepanjang periode	100%	100%	100%	100%	100%	100%	100%	100%	100%	100%	Mitra
10 Operasional Kegiatan												
Terselenggaranya Muswil NA Jateng XV	1 kali/ periode	-	100%	100%	100%	100%	100%	100%	100%	100%	100%	PDNA se-Jateng (35 Kab/Kota)

	Terselenggaranya Muskerwil	Minimal 1 kali/ periode	-	100%	100%	Bidang Umum	Kab/Kota)
11	Pustaka dan Literasi						
	Tersusunnya Buku-buku Pedoman Pengelolaan Organisasi NA	Sepanjang periode	100%	100%	100%	Seluruh Bidang	Tim Penyusun

**LAPORAN DAN EVALUASI KPI DAN PROGRAM KERJA ORGANISASI OTONOM
PIMPINAN WILAYAH NASYIATUL AISYIYAH MUHAMMADIYAH JAWA TENGAH TAHUN 2023-2024**

No	KEY PERFORMANCE INDIKATOR	TARGET 2024	CAPAIAN 2024	ANALISA / KENDALA	RENCANA PERBAIKAN
1	Konsolidasi Organisasi & Administrasi				
	Terselenggaranya Musyawarah Daerah PDNA se-Jawa Tengah	100%	100%		
	Terselenggaranya Konsolidasi Wilayah NA Jawa Tengah	100%	100%		
	Terselenggaranya Rapat Program Kerja	100%	100%		
	Terselenggaranya Rapat Rutin Pimpinan	100%	80%	Kerap bersamaan dengan agenda lain	Menertibkan kembali agenda dan manual kegiatan
	Perayaan Semarang Milad NA	100%	100%	Keterbatasan dana untuk maintenande	Menggiatkan strategi fund raising
	Tersedianya sarana layanan administrasi kesekretariatan yang mudah diakses, cepat dan terpadu	100%	100%		
	Memperkuat pendampingan terhadap PDNA	100%	85%	Terdapat wali daerah yang kurang aktif	Mengintensifikan evaluasi kinerja wali daerah
	Tersedianya kantor kesekretariatan yang memadai	100%	20%	Keterbatasan dana maintenance	Menggiatkan strategi fund raising
	Memperkuat jejaring dan kerja sama lintas sektor/ lembaga	100%	100%		
2	Manajemen Sumber Daya Pimpinan				
	Tersusunnya database pimpinan	-	80%		
	Tersusunnya database Potensi Kader PWNA Jateng	100%	80%		
	Terselenggaranya Upgrading dan Gathering Pimpinan	100%	100%		
	Terbentuknya Wali setiap daerah untuk pendamping	-	90%		
3	Pendidikan dan Pelatihan				
	Terselenggaranya Pelatihan Kader dan Instruktur Tingkat Wilayah	-	-	Akan dilaksanakan pada Januari 2025	Melakukan segenap persiapan
	Terlaksananya Pelatihan Mubalighot Tingkat Wilayah	100%	100%	Lemah dalam follow up	Monitoring dan evaluasi terhadap tim/ departemen
	Terselenggaranya Pelatihan Kader Paralegal Tingkat	-	-	Akan dilaksanakan pada 2025	Melakukan segenap persiapan

	Wilayah											
	Terselenggaranya Pendidikan Parenting secara berkala	100%	100%	100%	100%			Antusiasme yang fluktuatif		Strategi pengemasan agar lebih menarik		
	Terselenggaranya Pelatihan Edukasi Melestarikan Lingkungan & Resiliensi Bencana	100%	100%	100%	100%							
	Pelatihan Keptokoleran Organisasi	100%	100%	100%	100%							
	Pembuatan Sertifikat Kegiatan Pelatihan	100%	100%	100%	100%							
4	AI-Islam dan Kemuhimmadiyah											
	Terselenggaranya Ideopolitor	100%	100%	100%	100%							
	Terselenggaranya Kajian Tarjih Muhammadiyah	100%	100%	40%	40%			Baru dimulai pada September 2024		Mengintensifkan pada 2025-2026		
5	Pengembangan Organisasi											
	Terselenggaranya Koordinasi Tingkat Karesidenan	100%	100%	16%	16%			Baru dimulai pada akhir 2024		Mengintensifkan pada 2025-2026		
	Terbentuknya APUNA (Asosiasi Pengusaha Nasyiah)	100%	100%	60%	60%			Masih proses pengumpulan data		Akan disiapkan format forum APUNA		
6	Pengembangan Unit Usaha											
	Terselenggaranya pengelolaan BUANA (Badan Usaha Milik NA) untuk mendukung kemandirian ekonomi organisasi	100%	100%	85%	85%			Keterbatasan modal		Penguatan keuangan untuk kemandirian organisasi		
	Pembuatan Batik NA Jateng Rahajeng	100%	100%	100%	100%							
7	Kemitraan Strategis											
	Terbentuknya kemitraan strategis yang dapat mendukung syiar dakwah NA	100%	100%	100%	100%							
8	Lingkungan Hidup											
	Terbentuknya sinergi kelembagaan yang berkelanjutan dalam kontribusi mengatasi masalah lingkungan dan isu kemanusiaan	100%	100%	100%	100%			Terdapat mitra yang tidak berlanjut dalam prospek kerja sama		Menggiatkan Kembali penjurangan mitra Kerjasama		
9	Humas dan Informasi Teknologi											
	Tersedianya SDM berkompeten dibidang informasi dan teknologi dalam menunjang performa manajemen kesekretariatan organisasi	100%	100%	80%	80%							
	Tersedianya media publikasi informasi dan kegiatan NA melalui sosial media aktif	100%	100%	100%	100%							
10	Operasional Kegiatan											
	Terselenggaranya Muswil NA Jateng XV	-	-	-	-							
	Terselenggaranya Muskerwil	100%	100%	50%	50%							
11	Pustaka dan Literasi											
	Tersusunnya Buku-buku Pedoman Pengelolaan Organisasi NA	30%	30%	10%	10%			Akan disempurnakan pada tahun 2025-2026		Mengintensifkan persiapan pada masing2 tim		

**LAPORAN KEGIATAN UNSUR PEMBANTU PIMPINAN
PIMPINAN WILAYAH NASYIATUL AISYIAH MUHAMMADIYAH JAWA TENGAH**

NO	NAMA KEGIATAN	WAKTU	TEMPAT	SASARAN	JUMLAH PESERTA
1	Audiensi Kesbangpol Jateng	10 Oktober 2023	Kantor Kesbangpol Prov. Jateng	Pimpinan Utama Kesbangpool Jateng	7 peserta
2	Menghadiri Konsolidasi Nasional Nasyyiatul Aisyiyah	14-15 Oktober 2023	BP4VSB Seleman, DIY	Ketua, Wakil Organisasi dan 1 Anggota	3 peserta dari Jateng
3	Pengukuhan Pimpinan	21 Oktober 2023	Pusdiklat PMI Jateng, Semarang	Seluruh Pimpinan Baru PWNA Jateng 2022-2026	41 Pimpinan Hadir, Tamu Undangan
4	Rapat Kerja Pimpinan	22 Oktober 2023	Pusdiklat PMI Jateng, Semarang	Seluruh Pimpinan Baru PWNA Jateng 2022-2026	41 Pimpinan
5	Penguatan Ideologi Pimpinan oleh Prof. Dr. Zakyyudin Baidhawiy, M.A	22 Oktober 2023	Pusdiklat PMI Jateng, Semarang	Seluruh Pimpinan Baru PWNA Jateng 2022-2026	41 Pimpinan
6	Audiensi DP3AP2KB Jateng	29 November 2023	Kantor DP3AP2KB Jateng	Pimpinan/ Kepala Dinas untuk membahas peluang Kerjasama	8 Peserta
7	Audiensi Rektor UMPP	15 Desember 2023	Kantor Rektorat UMPP	Rektor UMPP untuk permohonan ijin lokasi kegiatan	10 Peserta
8	Konsolidasi Wilayah NA Jawa Tengah	6-7 Januari 2024	UMPP	Ketua, Sekretaris dan Bendahara PDNA se-Jateng	200 Peserta
9	Menghadiri Tanwir 1 Nasyyiatul Aisyiyah	12-14 Januari 2024	Pontianak, Kalimantan Barat	PWNA seluruh Indonesia	8 Peserta Kontingen Jateng
10	Pelatihan Nasyyiah Cerdas Media (NADIA) & Nasyyiah Mubaligh Muda (NABILA) NA Jateng	1-3 Maret 2024	Gombong, Kebumen	Anggota Bidang Pusintek dan Dakwah PDNA se-Jateng	70 Peserta
11	Penggiatan Ramadhan Training Nasyyiah (RATNA)	6 Maret-5 April 2024	Tersebar dalam beberapa lokasi daring dan luring	Seluruh anggota NA mulai dari PD, PC dan PR	Tidak terhitung
12	Nasyyiah Jateng Gathering	23 Mei 2024	Griya Yodesia Ungaran, Kab. Semarang	Seluruh Pimpinan	25 Peserta
13	Audiensi PDM Karanganyar	31 Mei 2024	Kantor PDM Karanganyar	PDM dan AMM Karanganyar	20 Peserta
14	Audiensi BAWASLU Jateng	7 Juni 2024	Kantor Bawaslu Jateng	Pimpinan Bawaslu Jateng	12 Peserta
15	Semarak Milad 96 NA Jawa Tengah	9 Juni 2024	Alun-alun Kab. Karanganyar	Kader dan simpatisan Muhammadiyah dan Nasyyiah	300 Peserta
16	Audiensi Bupati Blora	27 Juli 2024	Rumah Dinas Bupati Blora	Bupati Blora untuk membahas perijinan lokasi kegiatan Muskerwil I NA Jateng	10 Peserta

17	Muskerwil I Nasyyatul Aisyiyah Jawa Tengah	30-31 Agustus-1 September 2024	Cepu, Blora	Ketua dan 3 Anggota PDNA se-Jateng, PCNA se-Jateng	200 Peserta
18	Kajian Syarh HPT Muhammadiyah	9 September 2024	Zoom Meeting Online	Seluruh kader NA Jateng	150 Peserta
19	Mengikuti Lomba OKP Berprestasi Disporapar Jateng	12-14 September 2024	Kota Surakarta	Ketua, Sekretaris dan Bendahara OKP	100 Peserta
20	Pelatihan Giat Literasi dan Cakap Media	6 Oktober 2024	Pusdiklat PMI Jateng, Semarang	Penggiat Gerakan literasi area Semarang	50 Peserta
21	Kajian Syarh HPT Muhammadiyah	7 Oktober 2024	Zoom Meeting Online	Seluruh kader NA Jateng	100 Peserta
22	Pelatihan Resiliensi Bencana di 3 Daerah: Purworejo, Cilacap dan Kebumen	27 Oktober; 3 November dan 10 November 2024	Purworejo, Kebumen dan Cilacap	Seluruh kader NA di 3 daerah paling berdampak Megathrust	100 Peserta
23	Menghadiri Dialog Kebangsaan dengan MPR RI	16 November 2024	Kota Semarang	Perwakilan PWNA Jateng	15 Peserta
24	Menghadiri Sharing Best Practice Komunitas Literasi NA	22-23 November 2024	Kota Meda	Perwakilan PWNA Jateng: 2 orang	100 Peserta
25	Menghadiri Resepsi Milad Muhammadiyah Jawa Tengah	23 November 2024	RS PKU Temanggung	Perwakilan PWNA Jateng: 1 orang	400 Peserta
26	Kajian Syarh HPT Muhammadiyah	2 Desember 2024	Zoom Meeting Online	Seluruh kader NA Jateng	70 Peserta

**PROYEKSI MATRIK KPI DAN PROGRAM KERJA ORGANISASI ORTOM
PIMPINAN WILAYAH IKATAN PELAJAR MUHAMMADIYAH JAWA TENGAH
PERIODE MUKTAMAR 48 (TAHUN 2022-2027)**

NO	KPI	TARGET	TARGET PERTAHUN				PIC	MITRA UPP
			2023	2024	2025	2026		
1	Ketercapaian minimal 75% dari program kerja utama	100%	100%	100%	100%	Ketua Umum dan Sekretaris Umum		
	Rapat pimpinan minimal 2x sebulan Rapat rutin minimal 1x sebulan Rapat pleno minimal 2x sebulan	100%	100%	100%		Ketua Umum dan Sekretaris Umum		
	Keterlibatan anggota dalam kegiatan bidang Keterlibatan dalam kepanitiaian Keterlibatan dalam rapat	100%	100%	100%		Ketua Umum dan Sekretaris Umum		
	Kuantitas jaringan internal Kuantitas jaringan eksternal	100%	100%	100%		Ketua Umum dan Sekretaris Umum		
2	Pertumbuhan pendapatan keuangan minimal 10 % Arus kas positif Efisiensi pengeluaran dibawah 80% dari pendapatan	100%	100%	100%		Ketua Umum dan Sekretaris Umum		
	Kesesuaian dengan jadwal yang ditetapkan	100%	100%	100%		Ketua Bidang dan Sekretaris Bidang		
	Terlaksananya rapat rutin bidang minimal satu bulan sekali	100%	100%	100%		Ketua Bidang dan Sekretaris Bidang		
3	Kuantitas jejaring internal Kuantitas jejaring eksternal	100%	100%	100%		Ketua Bidang dan Sekretaris Bidang		
	Adanya minimal 1 asesment pada Perencanaan pelaksanaan kegiatan	100%	100%	100%		Sekretaris Umum, Ketua dan Sekretaris Panitia		
	Keterlibatan minimal 50% dari 35 daerah (17 daerah) Keterlibatan dan partisipasi aktif dari segenap panitia Ketersesuaian penyampaian materi dengan TOR yang dikirimkan	100%	100%	100%		Sekretaris Umum, Ketua dan Sekretaris Panitia		
	ketersesuaian penyampaian materi dengan TOR yang dikirimkan Pemasukan sesuai dengan target pendanaan Pengeluaran tidak melebihi RAB	100%	100%	100%		Sekretaris Umum, Ketua dan Sekretaris Panitia		

	Pengeluaran tidak melebihi RAB Adanya laporan kegiatan dan keuangan pasca acara	100%		100%	100%				Sekretaris Umum, Ketua dan Sekretaris Panitia	
	Adanya kolaborasi dengan pihak eksternal Adanya kolaborasi dengan pihak internal	100%		100%	100%				Sekretaris Umum, Ketua dan Sekretaris Panitia	
	Adanya publikasi pada media IPM Adanya publikasi pada media non IPM	100%		100%	100%				Sekretaris Umum, Ketua dan Sekretaris Panitia	
4	Adanya minimal 1 asesment pada Perencanaan pelaksanaan kegiatan	100%		100%	100%				Sekretaris Umum, Ketua dan Sekretaris Panitia	
	Keterwakilan minimal 30% laki- laki/perempuan Keterlibatan minimal 50% dari 35 daerah (17 daerah) Keterlibatan minimal 5% pelajar non MuH dari total peserta	100%		100%	100%				Sekretaris Umum, Ketua dan Sekretaris Panitia	
	Minimal ada 1 RKTL Pasca Kegiatan Minimal ada 1 draft kegiatan Minimal 2x monitoring pasca kegiatan	100%		100%	100%				Sekretaris Umum, Ketua dan Sekretaris Panitia	
	Pemasukan sesuai dengan target pendanaan Pengeluaran tidak melebihi RAB	100%		100%	100%				Sekretaris Umum, Ketua dan Sekretaris Panitia	
	Adanya kolaborasi dengan pihak eksternal Adanya kolaborasi dengan pihak internal	100%		100%	100%				Sekretaris Umum, Ketua dan Sekretaris Panitia	
	Adanya publikasi pada media IPM Adanya publikasi pada media non IPM	100%		100%	100%				Sekretaris Umum, Ketua dan Sekretaris Panitia	

**LAPORAN DAN EVALUASI KPI DAN PROGRAM KERJA ORGANISASI ORTOM
PIMPINAN WILAYAH IKATAN PELAJAR MUHAMMADIYAH JAWA TENGAH : TAHUN 2024**

No	KEY PERFORMANCE INDIKATOR	TARGET 2024	CAPAIAN 2024	ANALISA / KENDALA	RENCANA PERBAIKAN
1	KPI PIMPINAN	100%	100%	Pelaksanaan Program Kerja yang cenderung tidak sesuai timeline. Penjaringan mitra kolaborasi yang masih minim	Evaluasi-kritis terhadap pelaksanaan program kerja berdasarkan waktu yang sudah ditentukan Pelebaran sayap syiar program serta inklusifitas program menjadi semenarik dan seakomodatif mungkin
2	KPI Bidang	100%	100%	Pelaksanaan Program Kerja yang cenderung tidak sesuai timeline. Penjaringan mitra kolaborasi yang masih minim	Evaluasi-kritis terhadap pelaksanaan program kerja berdasarkan waktu yang sudah ditentukan Pelebaran sayap syiar program serta inklusifitas program menjadi semenarik dan seakomodatif mungkin
3	KPI Program Eventual	100%	100%	Assessment Program yang belum komprehensif LPJ Program belum terlaksana dengan baik	Pendampingan kepada panitia pelaksana
4	KPI Program Esensial	100%	100%	Monitoring masih sedang berjalan.	Monitoring masih sedang berjalan.

**LAPORAN KEGIATAN ORGANISASI ORTOM
PIMPINAN WILAYAH IKATAN PELAJAR MUHAMMADIYAH JAWA TENGAH**

NO	NAMA KEGIATAN	WAKTU	TEMPAT	SASARAN	JUMLAH PESERTA
1	Rapat Kerja Wilayah	10-12 Mei 2024	SMP Muhammadiyah 1 Klaten	PD IPM Se-Jawa Tengah	210
2	Pelatihan Fasilitator dan Pendamping	4-6 Juli 2024	SMK Muhammadiyah Kutowinangun	Ekstrainer TM3 PD IPM Se-Jawa Tengah	35
3	Pelatihan Administrasi Kesekretariatan dan Keuangan	4 – 6 Juli 2024	SMK Muhammadiyah Kutowinangun	Sekretaris, Bendahara Umum dan Ketua Bidang Organisasi PD IPM Se-Jawa Tengah	30
4	Resepsi Milad Ke 62 IPM	5 Agustus 2024	Universitas Muhammadiyah Pekajangan Pekalongan	Seluruh Pelajar Muhammadiyah Se Jawa Tengah	300
5	Training Of Trainer Peer Conselour IPM	4-6 Oktober 2024	SMP Muhammadiyah Muntian	Bidang Advokasi, Ipmawati dan Kesehatan PD IPM Se-Jawa Tengah	35
6	Pelatihan Pena Peradaban	4-6 Oktober 2024	SMP Muhammadiyah Muntian	Bidang PIP PD IPM Se-Jawa Tengah	35
7	Turun Basis (Turba) Episode 1 Season 1 Karesidenan Surakarta	31 Agustus – 1 September 2024	SMP Muhammadiyah 9 Ngemplak	PD IPM Se-Karesidenan Surakarta	158
8	Turun Basis (Turba) Episode 2 Season 1 Karesidenan Pati	21 September – 22 September 2024	Universitas Muhammadiyah Kudus	PD IPM Se-Karesidenan Pati	112
9	Turun Basis (Turba) Episode 3 Season 1 Karesidenan Semarang	12 – 13 Oktober 2024	SMK Muhammadiyah 1 Semarang	PD IPM Se-Karesidenan Semarang	103

10	Turun Basis (Turba) Episode 4 Season 1 Karesidenan Banyumas	19 – 20 Oktober 2024	STIE Muhammadiyah Cilacap	PD IPM Se- Karesidenan Banyumas	127
11	Turun Basis (Turba) Episode 5 Season 1 Karesidenan Pekalongan	26 – 27 Oktober 2024	SMK Muhammadiyah 1 Pemalang	PD IPM Se- Karesidenan Pekalongan	103
12	Turun Basis (Turba) Episode 6 Season 1 Karesidenan Kedu	16 – 17 November 2024	Universitas Muhammadiyah Purworejo	PD IPM Se- Karesidenan Kedu	107
13	Pelatihan Kader Madya Taruna Melati 3	29 Desember-03 Januari 2024	Kendal	PD IPM Se-Jawa Tengah dan Beberapa Luar Jawa Tengah	35

**PROYEKSI MATRIK KPI DAN PROGRAM KERJA
DPD IMM JAWA TENGAH PERIODE 2022-2024**

NO	KPI	TARGET	TARGET PERTAHUN		PIC	MITRA UPP
			2023	2024		
1	Pendampingan Perkaderan Lanjutan (Darul Arqam Madya dan Pelatihan Instruktur Dasar)	10 sesi	10 sesi	12 sesi	Bidang Kaderisasi	-
2	Penyelenggaraan Pelatihan Instruktur Madya	5 pelatihan	5 pelatihan	6 pelatihan		-
3	Musyawarah Korps Instruktur	1 kegiatan	1 kegiatan	2 kegiatan		-
4	Mendorong aktivasi media sosial cabang dan komisariat	15 aktivasi	15 aktivasi	20 aktivasi	-	-
5	Pendampingan kepada Bidang Medkom cabang dalam kegiatan turun basis dan rapat koordinasi	5 kegiatan	5 kegiatan	6 kegiatan	-	-
6	Aktivasi media sosial DPD	10 posting	10 posting	12 posting	-	-
7	Membangun komunikasi dan kerjasama dengan stakeholder lainnya	5 kerjasama	5 kerjasama	6 kerjasama	-	-
8	Desiminasi informasi melalui media sosial	20 desiminasi	20 desiminasi	25 desiminasi	Bidang Media dan Komunikasi	-
9	Kajian Kamisan	4 kajian	4 kajian	6 kajian		-
10	Rilis Lagu IMMawati Keren	1 rilis	1 rilis	1 rilis	-	-
11	Narsumber KONGKOW JM Radio dengan Tema "Mau Dibawa ke Mana Kader Ikatan?"	1 sesi	1 sesi	2 sesi	-	-
12	Rilis Lagu Cinta Terindah: Untukmu Ikatanku	1 rilis	1 rilis	1 rilis	-	-
13	Mengawal kebijakan media dan informasi di tataran pemerintah daerah	2 kebijakan	2 kebijakan	3 kebijakan	-	-
14	Fasilitasi media komunikasi IMM, Ortom, AUM, dll menggunakan Zoom Meeting Premium	10 fasilitasi	10 fasilitasi	12 fasilitasi	-	-
15	Rapat Koordinasi Bidang SPM	3 rapat	3 rapat	4 rapat	Bidang Sosial dan Pemberdayaa n Masyarakat	-
16	Galang Donasi Kemanusiaan bersama Lazismu	2 galang	2 galang	3 galang		-
17	Pembuatan Grand Design IMMawati Jateng dan SOP Pencegahan dan Penanganan Kekerasan Seksual	1 dokumen	1 dokumen	1 dokumen	-	-
18	Launching Lagu IMMawati Keren	1 launching	1 launching	1 launching	Bidang IMMawati	-
19	Rapat Koordinasi Bidang IMMawati	2 rapat	2 rapat	3 rapat		-
20	Sosialisasi SOP PPKS dan Pekan Agama dan Perempuan: Peringatan Hari Ibu 2023	1 kegiatan	1 kegiatan	2 kegiatan		-
21	Pendataan IMMawati se-Jawa Tengah dan Pendataan penyelenggaraan Dikuswati 1	1 pendataan	1 pendataan	2 pendataan	-	-

22	Gendu-Gendu Roso Ketablighan	5 kajian	5 kajian	6 kajian	Bidang Tabligh dan Kajian Keislaman	-
23	Rapat Koordinasi Bidang TKK PC IMM se-Jawa Tengah	2 rapat	2 rapat	3 rapat		-
24	Lokakarya Bidang Tabligh dan Kajian Keislaman se-Jawa Tengah	2 lokakarya	2 lokakarya	3 lokakarya		-
25	Kajian Kolaboratif Angkatan Muda Muhammadiyah Jawa Tengah	2 kajian	2 kajian	3 kajian		-
26	Seminar Kolaborasi Lingkungan Hidup	1 seminar	1 seminar	2 seminar		-
27	Environment-Support Systems (ESS)	1 kegiatan	1 kegiatan	2 kegiatan		-
28	Penandatanganan Nota Kesepahaman Bidang Lingkungan Hidup dan Diskusi Publik Mitigasi Perubahan Iklim Global	1 kesepahaman	1 kesepahaman	1 kesepahaman	Bidang Lingkungan Hidup	-
29	Launching dan Diskusi Film "Climate Witness"	1 launching	1 launching	1 launching		-
30	Gerakan Penanaman Pohon	5.000 pohon	5.000 pohon	6.000 pohon		-
31	IMM Care Jawa Tengah (Seminar dan Workshop)	3 kegiatan	3 kegiatan	4 kegiatan		-
32	Reaksi (Ruang Edukasi)	3 sesi	3 sesi	4 sesi		-
33	Diskusi Kesehatan	3 diskusi	3 diskusi	4 diskusi	Bidang Kesehatan	-
34	Webinar Kesehatan	2 webinar	2 webinar	3 webinar		-
35	Lokakarya	2 lokakarya	2 lokakarya	3 lokakarya		-
36	Konsolidasi Kader Hukum IMM Jawa Tengah	1 konsolidasi	1 konsolidasi	2 konsolidasi		-
37	Diskusi Isu Pelanggaran Hukum Polisi vs Polisi	2 diskusi	2 diskusi	3 diskusi	Bidang Hukum dan HAM	-
38	Diskusi dengan PW IPM Jawa Tengah	1 diskusi	1 diskusi	2 diskusi		-

**LAPORAN DAN EVALUASI KPI DAN PROGRAM KERJA
DPD IMM JAWA TENGAH PERIODE 2022-2024
TAHUN 2024**

No	KEY PERFORMANCE INDIKATOR	TARGET 2024	CAPAIAN 2024	ANALISA / KENDALA	RENCANA PERBAIKAN
1	Pendampingan Perkaderan Lanjutan (Darul Arqam Madya dan Pelatihan Instruktur Dasar)	10 sesi	12 sesi	-	-
2	Penyelenggaraan Pelatihan Instruktur Madya	5 pelatihan	6 pelatihan	-	-
3	Musyawarah Korps Instruktur	1 kegiatan	2 kegiatan	-	-
4	Mendorong aktivasi media sosial cabang dan komisariat	15 aktivasi	20 aktivasi	-	-
5	Pendampingan kepada Bidang Medkom cabang dalam kegiatan turun basis dan rapat koordinasi	5 kegiatan	6 kegiatan	-	-
6	Aktivasi media sosial DPD	10 posting	12 posting	-	-
7	Membangun komunikasi dan kerjasama dengan stakeholder lainnya	5 kerjasama	6 kerjasama	-	-
8	Desiminasi informasi melalui media sosial	20 desiminasi	25 desiminasi	-	-
9	Kajian Kamisan	4 kajian	6 kajian	-	-
10	Rilis Lagu IMMawati Keren	1 rilis	1 rilis	-	-
11	Narsumber KONGKOW JM Radio dengan Tema "Mau Dibawa ke Mana Kader Ikatan?"	1 sesi	2 sesi	-	-
12	Rilis Lagu Cinta Terindah: Untukmu Ikatanku	1 rilis	1 rilis	-	-
13	Mengawal kebijakan media dan informasi di tataran pemerintah daerah	2 kebijakan	3 kebijakan	-	-
14	Fasilitasi media komunikasi IMM, Ortom, AUM, dll menggunakan Zoom Meeting Premium	10 fasilitasi	12 fasilitasi	-	-
15	Rapat Koordinasi Bidang SPM	3 rapat	4 rapat	-	-
16	Galang Donasi Kemanusiaan bersama Lazismu	2 galang	3 galang	-	-
17	Pembuatan Grand Design IMMawati Jateng dan SOP Pencegahan dan Penanganan Kekerasan Seksual	1 dokumen	1 dokumen	-	-
18	Launching Lagu IMMawati Keren	1 launching	1 launching	-	-
19	Rapat Koordinasi Bidang IMMawati	2 rapat	3 rapat	-	-
20	Sosialisasi SOP PPKS dan Pekan Agama dan Perempuan: Peringatan Hari Ibu 2023	1 kegiatan	2 kegiatan	-	-
21	Pendataan IMMawati se-Jawa Tengah dan Pendataan penyelenggaraan Dikuswati 1	1 pendataan	2 pendataan	-	-

22	Gendu-Gendu Roso Ketablighan	5 kajian	6 kajian	-	-
23	Rapat Koordinasi Bidang TKK PC IMM se-Jawa Tengah	2 rapat	3 rapat	-	-
24	Lokakarya Bidang Tabligh dan Kajian Keislaman se-Jawa Tengah	2 lokakarya	3 lokakarya	-	-
25	Kajian Kolaboratif Angkatan Muda Muhammadiyah Jawa Tengah	2 kajian	3 kajian	-	-
26	Seminar Kolaborasi Lingkungan Hidup	1 seminar	2 seminar	-	-
27	Environment-Support Systems (ESS)	1 kegiatan	2 kegiatan	-	-
28	Penandatanganan Nota Kesepahaman Bidang Lingkungan Hidup dan Diskusi Publik Mitigasi Perubahan Iklim Global	1 kesepahaman	1 kesepahaman	-	-
29	Launching dan Diskusi Film "Climate Witness"	1 launching	1 launching	-	-
30	Gerakan Penanaman Pohon	5.000 pohon	6.000 pohon	-	-
31	IMM Care Jawa Tengah (Seminar dan Workshop)	3 kegiatan	4 kegiatan	-	-
32	Reaksi (Ruang Edukasi)	3 sesi	4 sesi	-	-
33	Diskusi Kesehatan	3 diskusi	4 diskusi	-	-
34	Webinar Kesehatan	2 webinar	3 webinar	-	-
35	Lokakarya	2 lokakarya	3 lokakarya	-	-
36	Konsolidasi Kader Hukum IMM Jawa Tengah	1 konsolidasi	2 konsolidasi	-	-
37	Diskusi Isu Pelanggaran Hukum Polisi vs Polisi	2 diskusi	3 diskusi	-	-
38	Diskusi dengan PW IPM Jawa Tengah	1 diskusi	2 diskusi	-	-

**LAPORAN KEGIATAN
DPD IMM JAWA TENGAH PERIODE 2022-2024**

NO	NAMA KEGIATAN	WAKTU	TEMPAT	SASARAN	JUMLAH PESERTA
1	Pendampingan Perkaderan Lanjutan (Darul Arqam Madya dan Pelatihan Instruktur Dasar)	12-14 Januari 2023	Semua Cabang	-	30
2	Penyelenggaraan Pelatihan Instruktur Madya	15-17 Februari 2023	UNIMMA	-	25
3	Musyawarah Korps Instruktur	20 Maret 2023	UNIMMA	-	40
4	Mendorong aktivasi media sosial cabang dan komisariat	5-6 April 2023	Virtual/Online	-	50
5	Pendampingan kepada Bidang Medkom cabang dalam kegiatan turun basis dan rapat koordinasi	10 Mei 2023	Semua Cabang	-	20
6	Aktivasi media sosial DPD	1 Juni 2023	Virtual/Online	-	60
7	Membangun komunikasi dan kerjasama dengan stakeholder lainnya	10 Juli 2023	Virtual/Online	-	35
8	Desiminasi informasi melalui media sosial	15 Agustus 2023	Virtual/Online	-	70
9	Kajian Kamisan	22 September 2023	Virtual/Online	-	50
10	Rilis Lagu IMMawati Keren	5 Oktober 2023	Virtual/Online	-	100
11	Narsumber KONGKOW JM Radio dengan Tema "Mau Dibawa ke Mana Kader Ikatan?"	15 November 2023	Radio JM, Semarang	-	25
12	Rilis Lagu Cinta Terindah: Untukmu Ikatanmu	25 November 2023	Virtual/Online	-	50
13	Mengawal kebijakan media dan informasi di tataran pemerintah daerah	5 Desember 2023	Virtual/Online	-	30
14	Fasilitasi media komunikasi IMM, Ortom, AUM, dll menggunakan Zoom Meeting Premium	10 Januari 2024	Virtual/Online	-	80
15	Rapat Koordinasi Bidang SPM	12 Februari 2024	Virtual/Online	-	25
16	Galang Donasi Kemanusiaan bersama Lazismu	15 Maret 2024	Virtual/Online	-	150
17	Pembuatan Grand Design IMMawati Jateng dan SOP Pencegahan dan Penanganan Kekerasan Seksual	20 April 2024	Kantor IMM Jateng, Virtual/Online	-	40
18	Launching Lagu IMMawati Keren	10 Mei 2024	Virtual/Online	-	100
19	Rapat Koordinasi Bidang IMMawati	15 Juni 2024	Surakarta	-	40
20	Sosialisasi SOP PPKS dan Pekan Agama dan Perempuan: Peringatan Hari Ibu 2023	22 Juli 2023	Surakarta	-	60
21	Pendataan IMMawati se-Jawa Tengah dan Pendataan penyelenggaraan Dikuswati 1	10 Agustus 2023	Virtual/Online	-	50

22	Gendu-Gendu Roso Ketablighan	5 September 2023	Virtual/Online	-	50
23	Rapat Koordinasi Bidang TKK PC IMM se-Jawa Tengah	10 Oktober 2023	Virtual/Online	-	40
24	Lokakarya Bidang Tabligh dan Kajian Keislaman se-Jawa Tengah	15 November 2023	UMPP	-	60
25	Kajian Kolaboratif Angkatan Muda Muhammadiyah Jawa Tengah	10 Desember 2023	Virtual/Online	-	70
26	Seminar Kolaborasi Lingkungan Hidup	20 Januari 2024	Virtual/Online	-	100
27	Environment-Support Systems (ESS)	1 Februari 2024	Virtual/Online	-	40
28	Penandatanganan Nota Kesepahaman Bidang Lingkungan Hidup dan Diskusi Publik Mitigasi Perubahan Iklim Global	10 Maret 2024	Virtual/Online	-	50
29	Launching dan Diskusi Film "Climate Witness"	25 April 2024	Virtual/Online	-	80
30	Gerakan Penanaman Pohon	5 Mei 2024	Pekalongan	-	200
31	IMM Care Jawa Tengah (Seminar dan Workshop)	10 Juni 2024	Virtual/Online	-	50
32	Reaksi (Ruang Edukasi)	1 Juli 2024	Virtual/Online	-	30
33	Diskusi Kesehatan	15 Agustus 2024	Virtual/Online	-	60
34	Webinar Kesehatan	5 September 2024	Virtual/Online	-	100
35	Lokakarya	20 Oktober 2024	Virtual/Online	-	40
36	Konsolidasi Kader Hukum IMM Jawa Tengah	10 November 2023	Virtual/Online	-	50
37	Diskusi Isu Pelanggaran Hukum Polisi vs Polisi	25 Desember 2023	Virtual/Online	-	30
38	Diskusi dengan PW IPM Jawa Tengah	15 Januari 2024	Virtual/Online	-	40

**PROYEKSI Matrik KPI dan Program Kerja unsur Organisasi Otonom
TAPAK Suci Jawa Tengah
Periode Muktamar 48 (Tahun 2022-2027)**

NO	KPI	TARGET	TARGET PERTAHUN				PIC	MITRA UPP
			2023	2024	2025	2026		

**PROYEKSI MATRIK KPI DAN PROGRAM KERJA ORGANISASI OTONOM
KWARTIR WILAYAH GERAKAN KEPANDUAN HIZBUL WATHAN JAWA TENGAH
PERIODE MUKTAMAR 48 (TAHUN 2022-2027)**

NO	KPI	TARGET	TARGET PERTAHUN					PIC	MITRA UPP
			2023	2024	2025	2026	2027		
1	KONSOLIDASI ORGANISASI & ADMINISTRASI : 1. Terselenggaranya Musyawarah Kwartir Daerah se Jateng 2. Terselenggaranya Musyawarah Qabilah PTMA 3. Terselenggaranya Rapat Anggota Kwartir Wilayah setiap bulan secara online dan setiap triwulan secara offline 4. Terselenggaranya Rapat Kwartir Unsur Pembantu Kwartir Tingkat Wilayah 5. Terselenggaranya kegiatan Sosialisasi Jati Diri Gerakan Kepanduan Hizbul Wathan di berbagai tingkat kwartir daerah dan qabilah PTMA 6. Terlaksana sarana layanan administrasi kesekretariatan mudah diakses, cepat dan berkualitas sesuai pedoman organisasi 7. Memperkuat sistem berbasis website	2028	100%	100%	100%	100%	100%	Sekretaris, Wakil Sekretaris dan bidang Mnejamen Sumber Daya Anggota (MSDA) Kwartir Wilayah	PDM se Jateng, Majelis Dikdasmen-PNF dan Majelis Dikti
		35K (100%)	100%	100%	100%	100%	100%		
		26 PTMA	100%	100%	100%	100%	100%		
		17 Orng	100%	100%	100%	100%	100%		
		10 Bid	100%	100%	100%	100%	100%		
		100%	100%	100%	100%	100%	100%		
		100%	100%	100%	100%	100%	100%		
2	MANAJEMEN SUMBER DAYA ANGGOTA : 1. Tersusunnya database Pelatih Nasional 2. Tersusunnya database Pelatih Alumni Jaya Melati 1 dan Jaya Melati 2 3. Tersusunnya Database anggota HW 4. Terselenggaranya silaturahmi Dewan Sugli tingkat Karesidenan	100%	100%	100%	100%	100%	Wakil Ketua Kwartirwil Bidang MSDA & DSW	Kwartir Daerah Kwartir Pusat Qabilah & DSW	
		100%	100%	100%	100%	100%			
		100%	100%	100%	100%	100%			
		6 Kares	2	6	6	6	6		
3	PENDIDIKAN DAN LATIHAN : 1. Terselenggaranya Diklat Jaya Melati 1 (Calon Pelatih Qabilah) di setiap Kwarda dan Qabilah PTMA 2. Terselenggaranya Diklat Jaya Pertiwi Nasional (Diklat Administrasi) 3. Terselenggaranya Diklat Jaya Melati 2 (Diklat Ahli Pandu) 4. Terselenggaranya Diklat Jaya Matahari 1 dan 2 (Diklat Trainer Pelatih Pandu) 5. Terselenggaranya Silaturahmi dan Upgrading Materi Pelatih nasional 6. Penyelesaian Sertifikasi Diklat Alumni Jaya Melati 1 dan 2 7. Tersusunnya Standar Operasional Prosedur Pelatihan 8. Terselenggaranya Diklat Dewan Sugli	35 Kwarda & 26 Qabilah	100%	100%	100%	100%	100%	Wakil Ketua Kwartirwil Bidang Diklat	Diklat Kwartirwil Bidang Majelis Dikdasmen-PNF Lazismu
		100%	100%	100%	100%	100%			
		100%	100%	100%	100%	100%			
		100%	100%	100%	100%	100%			
		6 Kares	2 Kares	2 Kares	2 Kares	2 Kares	2 Kares		
		100%	-	-	-	-	-		
		14 Kali	1 Kali	4 Kali	4 Kali	4 Kali	4 Kali		
		600bh	600bh	-	-	-	-		
100%	100%	100%	100%	100%	100%				
100%	0%	100%	100%	100%	100%				

4	<p>Al Islam dan Kemuhimmadiyah :</p> <ol style="list-style-type: none"> 1. Terselenggaranya Ideopolitor 2. Terselenggaranya Pelatihan Perawatan Jenazah bagi anggota pandu HW 	100% 100%	100% 0%	100% 100%	100% 100%	100% 100%	100% 100%	100% 100%	100% 100%	100% 100%	100% 100%	100% 100%	100% 100%	100% 100%	100% 100%	100% 100%	Wakil Ketua Kwarwil bidang AIK	MPK-SDI PWM Majelis Tarjih dan Majelis Tabligh
5	<p>Pengembangan Organisasi :</p> <ol style="list-style-type: none"> 1. Terselenggaranya temu giat Prestasi Pandu Tunas Atifal 2. Terwujudnya Pertemuan Pandu Senior 	100% 100%	100% 0%	100% 100%	100% 100%	100% 100%	100% 100%	100% 100%	100% 100%	100% 100%	100% 100%	100% 100%	100% 100%	100% 100%	100% 100%	100% 100%	Wk. Bidang Pengembangan Organisasi Kwarwil	Aisyiyah Kwartir Pusat
6	<p>Pengembangan Ekonomi, Bisnis & Usaha :</p> <ol style="list-style-type: none"> 1. Terselenggaranya usaha, ekonomi, dan bisnis yang berdaya bagi kemandirian kwartir 	100%	-	100%	-	100%	100%	100%	100%	100%	100%	100%	100%	100%	100%	100%	Wakil ketua Kwarwil Bidang Pengembangan Ekonomi, Bisnis dan Usaha	MEK Kwartir Daerah Wabilah PTMA
7	<p>Kemitraan dan Strategis :</p> <p>Terbentuknya kemitraan strategis yang dapat memperkuat pilar kemandirian dan mendukung syiar dakwah</p>	100%	100%	100%	100%	100%	100%	100%	100%	100%	100%	100%	100%	100%	100%	100%	Wakil ketua Kwarwil Bidang lingkungan hidup	Eksternal Kwartir Daerah Qabilah
8	<p>Lingkungan Hidup :</p> <p>Terbentuknya sinergi kelembagaan yang berkelanjutan dalam mengatasi masalah lingkungan dan isu-isu kemanusiaan</p>	100%	100%	100%	100%	100%	100%	100%	100%	100%	100%	100%	100%	100%	100%	100%	Wakil ketua Kwarwil Bidang lingkungan hidup	Eksternal Kwartir Daerah Qabilah
9	<p>Humas dan Informasi Teknologi :</p> <ol style="list-style-type: none"> 1. Tersedianya sumber Daya Anggota berkompeten di bidang informasi dan teknologi dalam menunjang kinerja organisasi 2. Tersedianya publikasi akses media sosial HW dan Website HW 	100% 100%	100% 100%	100% 100%	100% 100%	100% 100%	100% 100%	100% 100%	100% 100%	100% 100%	100% 100%	100% 100%	100% 100%	100% 100%	100% 100%	100% 100%	Wakil ketua Kwarwil Bidang Humas & Informasi Teknologi	MPI PWM Kwartir Daerah Qabilah
10	<p>Operasional Kegiatan :</p> <p>Terselenggaranya kegiatan perkemahan dan jambore HW yang tersistem dan terprogram</p>	100%	0%	100%	100%	100%	100%	100%	100%	100%	100%	100%	100%	100%	100%	100%	Wakil ketua Kwarwil Bidang Giats ops	P2M PP & PWM Kwartir Daerah Qabilah
11	<p>Kesehatan dan Satuan Penolong :</p> <p>Terbentuk perangkat TRC di setiap tingkat Kwartir</p>	100%	0%	100%	100%	100%	100%	100%	100%	100%	100%	100%	100%	100%	100%	100%	Wakil ketua Kwarwil Bidang Kesehatan & Satuan Penolong	LRB PWM BPBD/BAS ARNAS Kwartir Daerah
12	<p>Karya Mandiri dan Inovasi Pandu Putri :</p> <p>Terselenggaranya Perkemahan Pandu Putri</p>																Wakil ketua Kwarwil Bidang	Aisyiyah NA Kwartir

		100%	0%	0%	100%	0%	100%	0%	100%	100%	0%	0%	100%	Karya Mandiri & Pandu Putri	Daerah
13	Pustaka dan Literasi : Tersusunnya Buku dan Pedoman Teknis Kepanduan Hizbul Wathan	100%	0%	0%	100%	0%	100%	0%	100%	100%	0%	0%	100%	Wakil Ketua Bidang Pustaka & Literasi Kwarwil	MPI PWM Kwartir Daerah Qabilah

**LAPORAN DAN EVALUASI KPI DAN PROGRAM KERJA ORGANISASI OTONOM
KWARTIR WILAYAH GERAKAN KEPANDUAN HIZBUL WATHAN JAWA TENGAH : TAHUN 2024**

No	KEY PERFORMANCE INDIKATOR	TARGET 2024	CAPAIAN 2024	ANALISA / KENDALA	RENCANA PERBAIKAN
1	KONSOLIDASI ORGANISASI & ADMINISTRASI :				
	a. Terselenggaranya Musyawarah Kwartir Daerah se Jateng	35 K (100%)	34 K (96%)	Kwartir Daerah Kabupaten Semarang belum Musyda	Kwartir Wilayah menjalin silaturahmi dengan PDM, Dikdasmen dan Kwarda
	b. Terselenggaranya Musyawarah Qabilah PTMA	26PTMA (100%)	3 PTMA	Mergernya beberapa PTMA berakibat terlambatnya proses periodisasi	Kwartir Wilayah menjalin silaturahmi dengan PTMA se Jateng
	c. Terselenggaranya Rapat Anggota Kwartir Wilayah setiap bulan secara online dan setiap triwulan secara offline	17 org (100%)	17 (100%)	tidak ada kendala	Rakor dilaksanakan setiap triwulan system anjngsana antar karesidenan
	d. Terselenggaranya Rapat Kwartir Unsur Pembantu Kwartir Tingkat Wilayah	10 bid (100%)	4 Bid (40%)	tiap Anggota UPK disibukkan dengan kegiatan lain di Muhammadiyah	Kwartir Wilayah melakukan konsolidasi rutin
	e. Terselenggaranya kegiatan Sosialisasi Jati Diri Gerakan Kepanduan Hizbul Wathan di berbagai tingkat kwartir daerah dan qabilah PTMA	100%	100%	tidak ada kendala	tidak ada kendala
	f. Terlaksana sarana layanan administrasi kesekretariatan mudah diakses, dapat dan berkualitas sesuai pedoman organisasi	100%	60%	para pimpinan yang kurang melek terhadap digital membutuhkan intensif pelatihan	Pelatihan digitalisasi terhadap KSB
g. Memperkuat sistem berbasis website	100%	60%	membutuhkan waktu intensif	target 2025 selesai dan dapat terimplementasi	
2	MANAJEMEN SUMBER DAYA ANGGOTA :				
	a. Tersusunnya database Pelatih Nasional	100%	100%	Tidak ada kendala	Tidak ada kendala
	b. Tersusunnya database Pelatih Alumni	100%	60%	butuh waktu mapping anggota pelatih	Konsolidasi dan

Jaya Melati 1 dan Jaya Melati 2	Mapping data
c. Tersusunnya Database anggota HW	Konsolidasi intensif
d. Terselenggaranya silahturahmi Dewan Sugli tingkat Karesidenan	Tidak ada kendala
PENDIDIKAN DAN LATIHAN :	
a. Terselenggaranya Diklat Jaya Melati 1 (Calon Pelatih Qabilah) di setiap Kwarda dan Qabilah PTMA	Bidang Diklat melakukan konsolidasi intensif di setiap kwarda
b. Terselenggaranya Diklat Jaya Pertiwi Nasional (Diklat Administrasi)	Diprogramkan lanjutan 2025
c. Terselenggaranya Diklat Jaya Melati 2 (Diklat Ahli Pandu)	tidak ada kendala
d. Terselenggaranya Diklat Jaya Matahari 1 dan 2 (Diklat Trainer Pelatih Pandu)	Konsolidasi dengan pusat karena kewenangan pusat
e. Terselenggaranya Silahturahmi dan Upgrading Materi Pelatih nasional	tidak ada kendala
f. Penyelesaian Sertifikasi Diklat Alumni Jaya Melati 1 dan 2	tidak ada kendala
g. Tersusunnya Standar Operasional Prosedur Pelatihan	tidak ada kendala
h. Terselenggaranya Diklat Dewan Sugli	Konsolidasi intensif kwarwil terhadap DSW
AI Islam dan Kemuhimmadiyahian :	
a. Terselenggaranya Ideopoloritor	tidak ada kendala
b. Terselenggaranya Pelatihan Perawatan Jenazah bagi anggota pandu HW	diprogramkan perkembangan 2025
Pengembangan Organisasi :	
a. Terselenggaranya temu giat Prestasi Pandu Tunas Athfal	Konsolidasi intensif dengan kwarpus dan Aisyiyah
b. Terwujudnya Pertemuan Pandu Senior	Masuk dalam rencana di Rapat Kwartir

6	Pengembangan Ekonomi, Bisnis & Usaha : Terselenggaranya usaha, ekonomi, dan bisnis yang berdaya bagi kemandirian kwartir	0%	0%	Diprogramkan tahun 2025 dalam Rapat Kwartir	Masuk roadmap rapat kwartir januari 2025
7	Kemitraan dan Strategis Terbentuknya kemitraan strategis yang dapat memperkuat pilar kemandirian dan mendukung syiar dakwah	100%	100%	tidak ada kendala	Membangun Kemitraan dengan Internal dan Eksternal
8	Lingkungan Hidup : Terbentuknya sinergi kelembagaan yang berkelanjutan dalam mengatasi masalah lingkungan dan isu-isu kemanusiaan	100%	100%	tidak ada kendala	Membangun Kemitraan dengan Internal dan Eksternal
9	Humas dan Informasi Teknologi : a. Tersedianya sumber Daya Anggota berkompeten di bidang informasi dan teknologi dalam menunjang kinerja organisasi b. Tersedianya publikasi akses media sosial HW dan Website HW	100%	100%	tidak ada kendala	tidak ada kendala
10	Operasional Kegiatan : Terselenggaranya kegiatan perkemahan dan jambore HW yang tersistem dan terprogram	100%	100%	tidak ada kendala	tidak ada kendala
11	Kesehatan dan Satuan Penolong : Terbentuk perangkat TRC di setiap tingkat Kwartir	0%	0%	Ditunda waktunya 2025	Masuk roadmap rapat kwartir januari 2025
12	Karya Mandiri dan Inovasi Pandu Putri : Terselenggaranya Perkemahan Pandu Putri	0%	0%	Ditunda waktunya 2025	Masuk roadmap rapat kwartir januari 2025
13	Pustaka dan Literasi : Tersusunnya Buku dan Pedoman Teknis Kepanduan Hizbul Wathan	100%	100%	tidak ada kendala	Masuk roadmap rapat kwartir januari 2025
					dicetak bulan Desember 2024

**LAPORAN KEGIATAN ORGANISASI OTONOM
KWARTIR WILAYAH GERAKAN KEPANDUAN HIZBUL WATHAN JAWA TENGAH 2023-2024**

NO	NAMA KEGIATAN	WAKTU	TEMPAT	SASARAN	JUMLAH PESERTA
1	Pengukuhan Anggota Kwartir Wilayah, Unsur Pembantu Kwartir Wilayah	21 Oktober 2023	UM Purworejo	Anggota Kwarwil dan UPK Kwarwil	17 Anggota Kwarwil, 61 Anggota UPK
2	Pelatihan Jaya Melati 2 Semarang	25 September - 1 Oktober 2023	Griya Pawening Jati Wonolopo Mijen, Semarang	Alumni Jaya Melati 1	18 Orang
3	Pelatihan Jaya Melati 1 Kabupaten Tegal	18 - 21 Desember 2023	Ponpes Muh. Ahmad Dahlan Tegal (PPAD)	Calon Pelatih Qabilah	77 Orang
4	Pelatihan Jaya melati 1 Blora	19 - 23 Desember 2023	Kompleks SMA Muh Blora	Calon Pelatih Qabilah	49 Orang
5	Diklat Jaya Melati 1 Qabilah UMKU	25-27 Januari 2024 dan 2-3 Februari 2024	Universitas Muhammadiyah Kudus	Calon Pelatih Qabilah	53 Orang
6	Silahturahmi Pimpinan per Karesidenan	3 Maret 2024	Pati di Blora	KSB Kwarda dan Dewan Sugli se Karesidnen	21 Anggota Kwarda 10 Dewan Sugli
7	Penguatan Ideopolitor Anggota Kwartir Wilayah, Kwartir Daerah, Qabilah PTMA dan Dewan Sugli Wilayah	24 Maret 2024	Auditorium Moh Djazman UMS	Anggota Kwartir Wilayah, Kwartir Daerah, Qabilah PTMA dan Dewan Sugli Wilayah	271 peserta
8	Rapat Kwartir pertama di UMS	24 Maret 2024	Gedung Moch Jazman UMS	Anggota Kwartir wilayah dan Unsur Pembantu Kwartir Wilayah	70 peserta
9	Rapat Anggota Kwartir Wilayah 17	10 Mei 2024	SD Muh Salatiga	Anggota Kwartir Wilayah	17 orang

10	Rapat Anggota Unsur Pembantu Kwartir Wilayah	30 Mei 2024	Via Zoom (Online)	Anggota UPK dan Kwarwil	61 UPK dan 17 Kwarwil
11	Pelatihan Jaya Melati 1 Pati	03 - 07 Juli 2024	Agro Wisata Jolong	Calon Pelatih Qabilah	37 Orang
12	Pelatihan Jaya Melati 1 Kabupaten Wonogiri	15-20 Juli 2024	SMA Muhammadiyah Wuryantoro & Wisata Waduk Gajah Mungkur	Calon Pelatih Qabilah	54 Orang
13	Rapat Koordinasi dengan Ketua, Sekretaris, dan bendahara Kwartir Daerah dan PTMA se Jateng membahas KPI	24 Juli 2024	Via Zoom (Online)	KSB Kwarda & KSB PTMA	131 orang
14	Diklat Jaya Melati 1 Qabilah UMS	25-27 Juli 2024	Universitas Muhammadiyah Surakarta	Calon Pelatih Qabilah	243 Orang
15	Rapat Anggota Kwartir Wilayah setiap 3 bulan pertemuan pertama	28 September 2024	Lawu Park	Anggota Kwartir Wil	17 orang
16	Kolaborasi kepanitiaian Perkemahan Santri Nasional	20-22 Oktober 2024	Agrowisata Kampung Karet Kabupaten Karanganyar	Ponpes Muhammadiyah Tk.Nasional	1318 Anggota Pandu Pengenal & Penghela
17	Rapat Kwartir Unsur Pembantu Kwartir Lingkungan Hidup se Jateng dan PTMA Se Jateng	26 Oktober 2024	ITS PKU Muh Surakarta	Bidang Lingkungan Hidup Kwarda dan PTMA se Jateng	96 peserta
18	Pelatihan Jaya Melati 1 Kabupaten Klaten	30 Oktober - 3 November 2024	Bumi Perkemahan Kepurun Klaten	Calon Pelatih Qabilah	103 Orang
19	Pelantikan dan Serah Terima Legalitas KL HW Lazismu	16-17 November 2024	Pesma UMS	Calon KL HW Lazismu Jateng	5 orang & disaksikan 65 Trainer se Jawa Tengah
20	Silaturahmi Pelatih Nasional se Jawa Tengah	16-17 November 2024	Pesma UMS	Alumni Jaya Matahari 1 & 2 (ToT) Nasional	65 Trainer
21	Pelatihan Jaya Melati 1 Brebes	20- 24 Desember 2024	SMA Muhammadiyah Bumiayu	Calon Pelatih Qabilah	42 Orang
22	Pelatihan Jaya Melati 2 Jateng di karesidenan Pati	23-29 Desember 2024	Agro Wisata Jollong	Alumni Jaya Melati 1	60 Peserta



PIMPINAN WILAYAH
MUHAMMADIYAH
JAWA TENGAH

LAPORAN KPI
PIMPINAN DAERAH MUHAMMADIYAH
SE-JAWA TENGAH

Disampaikan pada:

MUSYAWARAH PIMPINAN WILAYAH (MUSYPIMWIL)
MUHAMMADIYAH JAWA TENGAH
Surakarta, 21-22 Desember 2024

Pimpinan Wilayah Muhammadiyah Jawa Tengah
Tahun 2024

**KEY PERFORMANCE INDICATOR (KPI) PIMPINAN DAERAH MUHAMMADIYAH
KOTA SEMARANG**

PERSPEKTIF	KPI	TARGET	BOBOT	TARGET PETAHUN					
				2024	2025	2026	2027	2028	
JAMA'AH	Frekuensi Pengajian rutin Tiap pekan/Ahad pagi / tiap ingkat PDM / Kabupaten								
	Prosentase Jumlah PCM dibanding jumlah Kecamatan								
	Prosentasi Jumlah PCM kategori Hijau / Aktif dibanding jumlah PCM								
	Prosentase Jumlah PRM dibanding Desa/kelurahan								
	Prosentase Jumlah PRM Kategori Aktif/Hijau dibanding jumlah PRM								
	Jumlah anggota berdasar KTAM								
	Jumlah Masjid Unggulan tingkat Kabupaten								
	Jumlah PCM Unggulan (min. 1)								
	Jumlah PRM unggulan (min. 1)								
	Kantor representatif: - Punya staff (min 3 org) : 40% - Memiliki min4R (R.FO, R.BO, R.Rapar, R.Gd): 40% - Ada Tim media online : 20%								
JAM'YIAH	Jumlah Anggota KMM (Min.2xJml PRM)								
	Memiliki Anggota KOKAM								
	Frekuensi Rapat Pleno Harian PDM (1x/Pekan)								
	Frekuensi Rakor PDM dengan UPP PDM (Min.4/Th)								
	Frekuensi Rakor PDM dengan PCM (Min. 2/Th)								
	Frekuensi Update KPI di SIM PWM (4x/Th)								
	Persentase Pemanfaatan SIPAS, UPP PWM, PDM lain								
	Performa Kinerja LAZISMU: - Merah : 40% - 59% - Merah : 60% - 74% - Hijau : 75% - 100%								
	Prosentase Kinerja AUM Sehat dibanding jumlah AUM								
	Jumlah RSMA di wilayah PDM								
JARIYAH	Jumlah Klinik di wilayah PDM								
	Memiliki sekolah Haji-Umroh (KBIHU)								
	Jumlah Sekolah ICP min. 1 (SD/SLTP/SLTA)								
	Punya Training Center								
	Jumlah Usaha Ekonomi Produktif (min, 1)								

**LAPORAN PROGRES KPI PIMPINAN DAERAH MUHAMMADIYAH
KOTA SEMARANG TAHUN 2024**

PERSPEKTIF	KPI	TARGET 2024	CAPAIAN Q1/2024	ANALISA / KENDALA	RENCANA PERBAIKAN
JAMA'AH	Frekuensi Pengajian rutin Tiap pekan/Ahad pagi / tiap ingkat PDM / Kabupaten	80	80	Tercapai	
	Prosentase Jumlah PCM dibanding jumlah Kecamatan	110	110	Tercapai	
	Prosentasi Jumlah PCM kategori Hijau / Aktif dibanding jumlah PCM	50	50	Tercapai	
	Prosentase Jumlah PRM dibanding Desa/kelurahan	75	75	Tercapai	
	Prosentase Jumlah PRM Kategori Aktif/Hijau dibanding jumlah PRM	45	45	Tercapai	
	Jumlah anggota berdasar KTAM	2000	2050	Tercapai	
	Jumlah Masjid Unggulan tingkat Kabupaten	1	1	Tercapai	
	Jumlah PCM Unggulan (min. 1)	1	1	Tercapai	
JAM'YIAH	Jumlah PRM unggulan (min. 1)	1	1	Tercapai	
	Kantor representatif: - Punya staff (min 3 org) : 40% - Memiliki min4R (R.FO, R.BO, R.Rapar, R.Gd): 40% - Ada Tim media online : 20%	60	60	Tercapai	
	Jumlah Anggota KMM (Min.2x Jml PRM)				
	Memiliki Anggota KOKAM	125	125	Tercapai	
	Frekuensi Rapat Pleno Harian PDM (1x/Pekan)				
	Frekuensi Rakor PDM dengan UPP PDM (Min.4/Th)				
	Frekuensi Rakor PDM dengan PCM (Min. 2/Th)				
	Frekuensi Update KPI di SIM PWM (4x/Th)				
	Persentase Pemanfaatan SIPAS, UPP PWM, PDM lain				
	Performa Kinerja LAZISMU: - Merah : 40% - 59% - Merah : 60% - 74% - Hijau : 75% - 100%	Hijau	Hijau	Hijau	Tercapai
JARIYAH	Prosentase Kinerja AUM Sehat dibanding jumlah AUM	25	25	Tercapai	
	Jumlah RSMA di wilayah PDM	1	1	Tercapai	
	Jumlah Klinik di wilayah PDM	5	5	Tercapai	
	Memiliki sekolah Haji-Umroh (KBIHU)	1	1	Tercapai	
	Jumlah Sekolah ICP min. 1 (SD/SLTP/SLTA)	0	0	Tercapai	
	Punya Training Center	1	1	Tercapai	
	Jumlah Usaha Ekonomi Produktif (min. 1)	1	1	Tercapai	

**PROGRAM KERJA PIMPINAN DAERAH MUHAMMADIYAH
KOTA SEMARANG TAHUN 2025**

PERSPEKTIF	KPI	TARGET 2025	BOBOT	PROGRAM KERJA / KEGIATAN	WAKTU	ANGGARAN	
JAMA'AH	Frekuensi Pengajian rutin Tiap pekan/Ahad pagi / tiap ingkat PDM / Kabupaten						
	Prosentase Jumlah PCM dibanding jumlah Kecamatan						
	Prosentasi Jumlah PCM kategori Hijau / Aktif dibanding jumlah PCM						
	Prosentase Jumlah PRM dibanding Desa/kelurahan						
	Prosentase Jumlah PRM Kategori Aktif/Hijau dibanding jumlah PRM						
	Jumlah anggota berdasar KTAM						
	Jumlah Masjid Unggulan tingkat Kabupaten						
	Jumlah PCM Unggulan (min. 1)						
	Jumlah PRM unggulan (min. 1)						
	Kantor representatif: - Punya staff (min 3 org) : 40% - Memiliki min4R (R.FO, R.BO, R.Rapar, R.Gd) : 40% - Ada Tim media online : 20%						
JAM'YIAH	Jumlah Anggota KMM (Min.2x Jml PRM)						
	Memiliki Anggota KOKAM						
	Frekuensi Rapat Pleno Harian PDM (1x/Pekan)						
	Frekuensi Rakor PDM dengan UPP PDM (Min.4/Th)						
	Frekuensi Rakor PDM dengan PCM (Min. 2/Th)						
	Frekuensi Update KPI di SIM PWW (4x/Th)						
	Persentase Pemanfaatan SIPAS, UPP PWW, PDM lain						
	Performa Kinerja LAZISMU: - Merah : 40% - 59% - Merah : 60% - 74% - Hijau : 75% - 100%						
	Prosentase Kinerja AUM Sehat dibanding jumlah AUM						
	Jumlah RSMA di wilayah PDM						
JARIYAH	Jumlah Klinik di wilayah PDM						
	Memiliki sekolah Haji-Umroh (KBIHU)						
	Jumlah Sekolah ICP min. 1 (SD/SLTP/SLTA)						
	Punya Training Center						
	Jumlah Usaha Ekonomi Produktif (min, 1)						

**KEY PERFORMANCE INDICATOR (KPI) PIMPINAN DAERAH MUHAMMADIYAH
KABUPATEN SEMARANG**

PERSPEKTIF	KPI	TARGET	BOBOT	TARGET PERTAHUN				
				2024	2025	2026	2027	2028
JAMA'AH	Frekuensi Pengajian rutin Tiap pekan/Ahad pagi / tiap ingkat PDM / Kabupaten	1	6	1	1	1	1	1
	Prosentase Jumlah PCM dibanding jumlah Kecamatan	95	6	89	89	89	89	95
	Prosentasi Jumlah PCM kategori Hijau / Aktif dibanding jumlah PCM	100	6	100	100	100	100	100
	Prosentase Jumlah PRM dibanding Desa/kelurahan	33	6	32	32,4	32,8	32,8	33,3
	Prosentase Jumlah PRM Kategori Aktif/Hijau dibanding jumlah PRM	65	6	54	56	59	61	63
	Jumlah anggota berdasar KTAM	1500	5	1240	1290	1350	1420	1500
	Jumlah Masjid Unggulan tingkat Kabupaten	5	3	1	2	3	4	5
	Jumlah PCM Unggulan (min. 1)	4	3	1	2	2	3	4
	Jumlah PRM unggulan (min. 1)	4	3	1	2	2	3	4
	Kantor representatif: - Punya staff (min 3 org) : 40% - Memiliki min4R (R.FO, R.BO, R.Rapar, R.Gd) : 40% - Ada Tim media online : 20%	100	3	80	100	100	100	100
JARIYAH	Jumlah Anggota KMM (Min.2xJml PRM)	140	5	55	75	95	115	140
	Memiliki Anggota KOKAM	500	4	100	200	300	400	500
	Frekuensi Rapat Pleno Harian PDM (1x/Pekan)	1	3	1	1	1	1	1
	Frekuensi Rakor PDM dengan UPP PDM (Min.4/Th)	4	3	4	4	4	4	4
	Frekuensi Rakor PDM dengan PCM (Min. 2/Th)	2	3	2	2	2	2	2
	Frekuensi Update KPI di SIM PWM (4x/Th)	4	4	4	4	4	4	4
	Persentase Pemanfaatan SIPAS, UPP PWM, PDM lain	100	3	100	100	100	100	100
	Performa Kinerja LAZISMU: - Merah : 40% - 59% - Merah : 60% - 74% - Hijau : 75% - 100%	H	5	60	74	77	80	85
	Prosentase Kinerja AUM Sehat dibanding jumlah AUM	100	3	100	100	100	100	100
	Jumlah RSMA di wilayah PDM	1	3	0	0	0	0	1
Jumlah Klinik di wilayah PDM	1	3	0	0	0	1	1	
Memiliki sekolah Haji-Umroh (KBIHU)	1	4	1	1	1	1	1	
Jumlah Sekolah ICP min. 1 (SD/SLTP/SLTA)	1	4	0	0	0	0	1	
Punya Training Center	1	3	0	0	0	1	1	
Jumlah Usaha Ekonomi Produktif (min, 1)	2	3	1	1	1	1	1	

**LAPORAN PROGRES KPI PIMPINAN DAERAH MUHAMMADIYAH
KABUPATEN SEMARANG TAHUN 2024**

PERSPEKTIF	KPI	TARGET 2024	CAPAIAN Q1/2024	ANALISA / KENDALA	RENCANA PERBAIKAN
JAMA'AH	Frekuensi Pengajian rutin Tiap pekan/Ahad pagi / tiap ingkat PDM / Kabupaten	1	1	Setiap PCM telah aktif menyelenggarakan pengajian pekanan dengan jumlah jama'ah optimal dari PCM Masing-masing sehingga jumlah jama'ah kurang optimal di tingkat PDM	Koordinasi pengiriman utusan masing masing PCM di pengajian tingkat PDM
	Prosentase Jumlah PCM dibanding jumlah Kecamatan	89	89	1. PCM Bancak Bringin masih menjadi satu. Karena jumlah warga Muhammadiyah masih sangat minim. 2. PCM Ungaran Barat dan Timur masih menjadi satu. Namun ada potensi untuk berdiri sendiri.	1. Target 2024 masih memperkuat warga Muhammadiyah. 2. Sedang dipersiapkan untuk proses pembentukan PCM Ungaran Barat dan Timur.
	Prosentasi Jumlah PCM kategori Hijau / Aktif dibanding jumlah PCM	100	100	Dari 17 PCM ada 2 PCM (Tengaran & Getasan) yang masih perlu pendampingan.	Mengoptimalkan PCM Tengaran & Getasan melalui pendampingan.
	Prosentase Jumlah PRM dibanding Desa/kelurahan	32	31,5	Dari 225 desa se kabupaten semarang, ada 72 PRM. Jumlah jama'ah di beberapa desa masih belum banyak (Minoritas)	Penguatan PCM untuk dapat memaksimalkan penambah jumlah warga Muhammadiyah di desa desa
	Prosentase Jumlah PRM Kategori Aktif/Hijau dibanding jumlah PRM	54	51	Dari 71 PRM ada 34 PRM yang masih perlu pendampingan.	Mengoptimalkan PRM melalui pendampingan PCM.
	Jumlah anggota berdasar KTAM	1240	1120	Banyak warga Muhammadiyah dan simpatisan belum punya KTAM rata ² berusia lanjut	Sosialisasi melalui PCM untuk pembuatan KTAM secara kolektif, mudah, praktis, online.
	Jumlah Masjid Unggulan tingkat Kabupaten	1	1	Minimnya pemahaman tentang standar masjid unggulan	Sosialisasi Program masjid unggulan dan Pelatihan ketakmiran masjid Muhammadiyah.

	Jumlah PCM Unggulan (min. 1)	1	1	1	PCM masih belum optimal dalam menjalankan program sesuai KPI.	Mendorong dan mendampingi PCM mengoptimalkan sesuai KPI.
	Jumlah PRM unggulan (min. 1)	1	1	1	PRM masih belum optimal dalam menjalankan program sesuai KPI.	Mendorong dan mendampingi PRM mengoptimalkan sesuai KPI.
JAM'İYAH	Kantor representatif: - Punya staff (min 3 org) : 40% - Memiliki min4R (R.FO, R.BO, R.Rapar, R.Gd): 40% - Ada Tim media online : 20%	80	80		Kantor Utama di Ungaran dirasa jauh.	PDM membuat Kantor Pembantu yang berlokasi di Tuntang berada di tengah tengah wilayah kabupaten Semarang sehingga semua PCM dapat menjangkau
	Jumlah Anggota KMM (Min.2xJml PRM)	55	50		Majelis Tabligh perlu mengoptimalkan identifikasi Da'li disetiap PCM hingga PRM.	Majelis Tabligh berkolaborasi dengan Cabang dan Ranting menambah jumlah Da'i dan kader kader muda lulusan pesantren
	Memiliki Anggota KOKAM	100	78		Masih Sedikit jumlah KOKAM di masing masing PCM.	Optimalisasi penambahan KOKAM melalui PCM.
	Frekuensi Rapat Pleno Harian PDM (1x/Pekan)	1	1		Jadwal Rapat Pleno masih terkendala kegiatan eksternal masing masing anggota	Dilakukan Rapat melalui Daring (Zoom)
	Frekuensi Rakor PDM dengan UPP PDM (Min.4/Th)	4	4		Tidak ada kendala	Tidak ada kendala
	Frekuensi Rakor PDM dengan PCM (Min. 2/Th)	2	2		Tidak ada kendala	Tidak ada kendala
	Frekuensi Update KPI di SIM PWM (4x/Th)	4	2		Tidak ada kendala	Tidak ada kendala
	Persentase Pemanfaatan SIPAS, UPP PWM, PDM lain	100	50		Tidak ada kendala	Tidak ada kendala
JARIYAH	Performa Kinerja LAZISMU: - Merah : 40% - 59% - Merah : 60% - 74% - Hijau : 75% - 100%	K	50		Dalam masa pendampingan Lazisnu Kab. Semarang prosentase penghimpunan belum optimal.	Lazisnu melakukan optimalisasi pembukaan Kl setiap PCM dan AUM melalui program pembagian kenglung.
	Prosentase Kinerja AUM Sehat dibanding jumlah AUM	100	100		Optimalisasi standar akreditasi dimasing masing AUM dari level SD sampai SMA/SMK .	Disdakmen melakukan pendampingan pada setiap sekolah agar kriteria Sehat/Mandiri

					dapat tercapai.
Jumlah RSMA di wilayah PDM	0	0	0	0	Belum memiliki RSMA
Jumlah Klinik di wilayah PDM	0	0	0	0	Belum memiliki Klinik
Memiliki sekolah Haji-Umroh (KBIHU)	1	1	1	1	KBIHU Harmonie sedang berproses mengajukan permohonan Izin
Jumlah Sekolah ICP min. 1 (SD/SLTP/SLTA)	0	0	0	0	Belum memiliki ICP
Punya Training Center	0	0	0	0	Belum memiliki Training Center / BLK
Jumlah Usaha Ekonomi Produktif (min, 1)	1	1	1	1	Majelis Ekonomi Bisnis dan Pariwisata melakukan terobosan dengan peluncuran produk Air Mineral.

**PROGRAM KERJA PIMPINAN DAERAH MUHAMMADIYAH
KABUPATEN SEMARANG TAHUN 2025**

PERSPEKTIF	KPI	TARGET 2025	BOBOT	PROGRAM KERJA / KEGIATAN	WAKTU	ANGGARAN
JAMA'AH	Frekuensi Pengajian rutin Tiap pekan/Ahad pagi / tiap ingkat PDM / Kabupaten	1 Kali	6	Pengajian Ahad Pagi Bersama Ketua PWM	1 September 2024	PDM Kab. Semarang
	Prosentase Jumlah PCM dibanding jumlah Kecamatan	89 %	6			
	Prosentasi Jumlah PCM kategori Hijau / Aktif dibanding jumlah PCM	100 %	6			
	Prosentase Jumlah PRM dibanding Desa/kelurahan	32 %	6			
	Prosentase Jumlah PRM Kategori Aktif/Hijau dibanding jumlah PRM	54 %	6			
	Jumlah anggota berdasar KTAM	1240 Org	5			
	Jumlah Masjid Unggulan tingkat Kabupaten	1 Unit	3			
	Jumlah PCM Unggulan (min. 1)	1 PCM	3	Peningkatan Pemahaman serta penguatan nilai nilai kebangsaan menuju Indonesia Emas bagi Pemuda Muh.	2 – 3 November 2024	Dana Hibah PEMDA
	Jumlah PRM unggulan (min. 1)	1 PRM	3			
	JAM'iyah	Kantor representatif: - Punya staff (min 3 org) : 40% - Memiliki min4R (R.FO, R.BO, R.Rapar, R.Gd): 40% - Ada Tim media online : 20%	80 %	3		
Jumlah Anggota KMM (Min.2x Jml PRM)		55 Org	5	1. Pelatihan Da'i Komunitas (LDK) 2. Pelatihan Strategi Pengembangan Dakwah Muh. di Era Digital (MTT & MT)	22 – 23 Juni 2024 20 – 22 September 2024	• PDM Kab. Semarang • Dana Hibah PEMDA
Memiliki Anggota KOKAM		100 Org	4			
Frekuensi Rapat Pleno Harian PDM (1x/Pekan)		1 Kali	3			
Frekuensi Rakor PDM dengan UPP PDM (Min.4/Th)		4 Kali	3	Rakorda PDM Kabupaten Semarang	19 Juli 2024	PDM Kab. Semarang
Frekuensi Rakor PDM dengan PCM (Min. 2/Th)		2 Kali	3	Rakorda PDM Kabupaten Semarang	14 Januari 2024	PDM Kab. Semarang
Frekuensi Update KPI di SIM PWM (4x/Th)		4 Kali	4			
Persentase Pemanfaatan SIPAS, UPP PWM, PDM lain		100 %	3			

JARIYAH	Performa Kinerja LAZISMU: - Merah : 40% - 59% - Merah : 60% - 74% - Hijau : 75% - 100%	K	5	Rakorda Lazismu Kab. Semarang	20 Mei 2024	PDM Kab. Semarang
	Prosentase Kinerja AUM Sehat dibanding jumlah AUM	100 %	3			
	Jumlah RSMA di wilayah PDM	0 RS	3			
	Jumlah Klinik di wilayah PDM	0 Klinik	3			
	Memiliki sekolah Haji-Umroh (KBIHU)	1 Unit	4			
	Jumlah Sekolah ICP min. 1 (SD/SLTP/SLTA)	0 Sekolah	4			
	Punya Training Center	0 TC	3			
	Jumlah Usaha Ekonomi Produktif (min, 1)	1 PT	3	1. Pelatihan Membentuk Jiwa Enterpreunership (MKPS) 2. Pelatihan Ekonomi Digital Marketing bagi UMKM Muhammadiyah.	13 Juli 2024 16 – 17 November 2024	<ul style="list-style-type: none"> • PDM Kab. Semarang • Dana Hibah PEMDA

**KEY PERFORMANCE INDICATOR (KPI) PIMPINAN DAERAH MUHAMMADIYAH
KABUPATEN KENDAL**

PERSPEKTIF	KPI	TARGET	BOBOT	TARGET PERTAHUAN				
				2024	2025	2026	2027	2028
JAMA'AH	Frekuensi Pengajian rutin Tiap pekan/Ahad pagi / tiap tingkat PDM / Kabupaten	48	6	48	48	48	48	48
	Prosentase Jumlah PCM dibanding jumlah Kecamatan	100	6	100	100	100	100	100
	Prosentasi Jumlah PCM kategori Hijau / Aktif dibanding jumlah PCM	100	6	30	50	70	90	100
	Prosentase Jumlah PRM dibanding Desa/kelurahan	80	6	70	72	75	78	80
	Prosentase Jumlah PRM Kategori Aktif/Hijau dibanding jumlah PRM	100	6	20	40	60	80	100
	Jumlah anggota berdasar KTAM	8000	5	4000	4500	5000	6000	8000
	Jumlah Masjid Unggulan tingkat Kabupaten	4	3	1	1	2	3	4
	Jumlah PCM Unggulan (min. 1)	2	3	1	1	2	2	2
	Jumlah PRM unggulan (min. 1)	3	3	2	2	3	3	3
	Kantor representatif: - Punya staff (min 3 org) : 40% - Memiliki min4R (R.FO, R.BO, R.Rapar, R.Gd) : 40% - Ada Tim media online : 20%	100	3	60	70	80	90	100
JAM'IYAH	Jumlah Anggota KMM (Min.2xJml PRM)	386	5	150	179	250	300	368
	Memiliki Anggota KOKAM	500	4	325	350	400	450	500
	Frekuensi Rapat Pleno Harian PDM (1x/Pekan)	48	3	48	48	48	48	48
	Frekuensi Rakor PDM dengan UPP PDM (Min.4/Th)	4	3	2	2	3	4	4
	Frekuensi Rakor PDM dengan PCM (Min. 2/Th)	2	3	1	1	2	2	2
	Frekuensi Update KPI di SIM PWM (4x/Th)	4	4	1	1	2	3	4
	Persentase Pemanfaatan SIPAS, UPP PWM, PDM lain	100	3	100	100	100	100	100
	Performa Kinerja LAZISMU: - Merah : 40% - 59% - Merah : 60% - 74% - Hijau : 75% - 100%	H	5	100	100	100	100	100
	Prosentase Kinerja AUM Sehat dibanding jumlah AUM	100	3	60	70	80	90	100
	Jumlah RSMA di wilayah PDM	5	3	4	4	5	5	5
JARIYAH	Jumlah Klinik di wilayah PDM	7	3	4	5	6	6	7
	Memiliki sekolah Haji-Umroh (KBIHU)	1	4	1	1	1	1	1
	Jumlah Sekolah ICP min. 1 (SD/SLTP/SLTA)	1	4	-	-	-	1	1
	Punya Training Center	1	3	1	1	1	1	1
	Jumlah Usaha Ekonomi Produktif (min, 1)	6	3	6	6	6	6	6

**LAPORAN PROGRES KPI PIMPINAN DAERAH MUHAMMADIYAH
KABUPATEN KENDAL TAHUN 2024**

PERSPEKTIF	KPI	TARGET 2024	CAPAIAN Q1/2024	ANALISA / KENDALA	RENCANA PERBAIKAN
JAMA'AH	Frekuensi Pengajian rutin Tiap pekan/Ahad pagi / tiap ingkat PDM / Kabupaten	48	48		
	Prosentase Jumlah PCM dibanding jumlah Kecamatan	100	100		
	Prosentasi Jumlah PCM kategori Hijau / Aktif dibanding jumlah PCM	100	24		
	Prosentase Jumlah PRM dibanding Desa/kelurahan	80	69	Setiap PRM mempunyai SDM pengurus dan kondisi yg berbeda-bersda	Memperbaiki tingkat pengurus yg berbeda-beda
	Prosentase Jumlah PRM Kategori Aktif/Hijau dibanding jumlah PRM	100	17	IDEM	IDEM
	Jumlah anggota berdasar KTAM	8000	3500		
	Jumlah Masjid Unggulan tingkat Kabupaten	4	1		
	Jumlah PCM Unggulan (min. 1)	2	1		
	Jumlah PRM unggulan (min. 1)	3	2		
JAM'IAH	Kantor representatif: - Punya staff (min 3 org) : 40% - Memiliki min4R (R.FO, R.BO, R.Rapar, R.Gd): 40% - Ada Tim media online : 20%	100	60	Kondisi kantor masih belum representatif	Merubah dari design, bentuk, serta letak tata ruang
	Jumlah Anggota KMM (Min.2x Jml PRM)	368	100		
	Memiliki Anggota KOKAM	500	300	Sulit mencari kader KOKAM	Memberikan tambahan skill, ilmu, lapangan pekerjaan
	Frekuensi Rapat Pleno Harian PDM (1x/Pekan)	48	48		
	Frekuensi Rakor PDM dengan UPP PDM (Min.4/Th)	4	2		
	Frekuensi Rakor PDM dengan PCM (Min. 2/Th)	2	1		
	Frekuensi Update KPI di SIM PWM (4x/Th)	4	1		
JARIYAH	Persentase Pemanfaatan SIPAS, UPP PWM, PDM lain	100	100		
	Performa Kinerja LAZISMU: - Merah : 40% - 59% - Merah : 60% - 74% - Hijau : 75% - 100%	H	100	Banyak yg belum mempunyai system dan management yg berbasis Digital	Membuat system dan SOP khususnya pembinaan mengenai keuangan sekaligus pengawasan berkala dlm proses AUDIT

					Mencari Dokter, tenaga medis, beasiswa dengan ikatan kerja
Prosentase Kinerja AUM Sehat dibanding jumlah AUM	100	57			Keterbatasan adanya dokter, tenaga medis, yg siap bekerja sesuai regulasi Muhammadiyah
Jumlah RSMA di wilayah PDM	5	4			
Jumlah Klinik di wilayah PDM	7	4			
Memiliki sekolah Haji-Umroh (KBIHU)	1	1			
Jumlah Sekolah ICP min. 1 (SD/SLTP/SLTA)	1	-			
Punya Training Center	1	1			Mendatangkan alat atau teknologi yg bisa berfungsi di era saat ini
Jumlah Usaha Ekonomi Produktif (min, 1)	6	6			Menggendong investor yg bisa mengikuti regulasi sesuai aturan Muh, mencari tenaga Profesional sekaligus utk mendidik (transfer alih teknologi)

**PROGRAM KERJA PIMPINAN DAERAH MUHAMMADIYAH
KABUPATEN KENDAL TAHUN 2025**

PERSPEKTIF	KPI	TARGET 2025	BOBOT	PROGRAM KERJA / KEGIATAN	WAKTU	ANGGARAN
JAMA'AH	Frekuensi Pengajian rutin Tiap pekan/Ahad pagi / tiap ingkat PDM / Kabupaten	48 Kali	6	Pengajian sebelum dimulai rapat pleno pekanan PDM	13.00 WIB	
	Prosentase Jumlah PCM dibanding jumlah Kecamatan	100 %	6	Sudah tercapai	-	
	Prosentasi Jumlah PCM kategori Hijau / Aktif dibanding jumlah PCM	100 %	6	Melakukan silaturahmi dan monitoring oleh Korcab	Setiap 4 bulanan	
	Prosentase Jumlah PRM dibanding Desa/kelurahan	80 %	6	Melakukan silaturahmi dan monitoring oleh Korcab	Setiap 4 bulanan	
	Prosentase Jumlah PRM Kategori Aktif/Hijau dibanding jumlah PRM	100 %	6	Melakukan silaturahmi dan monitoring oleh Korcab	Setiap 4 bulanan	
	Jumlah anggota berdasar KTAM	8000 Org	5	Mensosialisasikan pembuatan KTAM di Kantor Sekretariat PDM Kendal melalui media sosial PDM Kendal dan Pengajian-pengajian ahad pagi	-	
	Jumlah Masjid Unggulan tingkat Kabupaten	4 Unit	3			
JAM'IYAH	Jumlah PCM Unggulan (min. 1)	2 PCM	3	Melakukan silaturahmi dan monitoring oleh Korcab	Setiap 4 bulanan	
	Jumlah PRM unggulan (min. 1)	3 PRM	3	Melakukan silaturahmi dan monitoring oleh Korcab	Setiap 4 bulanan	
	Kantor representatif: - Punya staff (min 3 org) : 40% - Memiliki min4R (R.FO, R.BO, R.Rapar, R.Gd) : 40% - Ada Tim media online : 20%	100 %	3	Melakukan renovasi kantor	Tahun 2025	-
	Jumlah Anggota KMM (Min.2x Jml PRM)	368 Org	5	Membentuk KMM yang di inisiasi oleh Majelis Tabligh PDM Kendal		
	Memiliki Anggota KOKAM	500 Org	4	Melaksanakan Diklatsar KOKAM oleh PDPM Kendal	5 Juli 2024	

Frekuensi Rapat Pleno Harian PDM (1x/Pekan)	48 Kali	3	Sudah rutin dilaksanakan	Setiap hari selasa	
Frekuensi Rakor PDM dengan UPP PDM (Min.4/Th)	4 Kali	3	Melaksanakan rakor PDM bersama UPP setiap 3 bulanan	23 Agustus 2024	
Frekuensi Rakor PDM dengan PCM (Min. 2/Th)	2 Kali	3	Melaksanakan Silaturahmi ke PCM-PCM	19 – 25 Agustus 2024	
Frekuensi Update KPI di SIM PWM (4x/Th)	4 Kali	4	Update di SIM KPI	-	
Persentase Pemanfaatan SIPAS, UPP PWM, PDM lain	100 %	3	Mengirim surat-surat ke PWM melalui SIPAS	-	
Performa Kinerja LAZISMU: - Merah : 40% - 59% - Merah : 60% - 74% - Hijau : 75% - 100%	H	5		-	
Prosentase Kinerja AUM Sehat dibanding jumlah AUM	100 %	3		-	
Jumlah RSMA di wilayah PDM	5 RS	3		-	
Jumlah Klinik di wilayah PDM	7 Klinik	3		-	
Memiliki sekolah Haji-Umroh (KBIHU)	1 Unit	4		-	
Jumlah Sekolah ICP min. 1 (SD/SLTP/SLTA)	1 Sekolah	4		-	
Punya Training Center	1 TC	3		-	
Jumlah Usaha Ekonomi Produktif (min, 1)	6 PT	3	Membuka usaha baru Mie Mat Leh yang ada di halaman depan gedung PDM Kendal	27 September 2024	

JARIYAH

**KEY PERFORMANCE INDICATOR (KPI) PIMPINAN DAERAH MUHAMMADIYAH
KABUPATEN DEMAK**

PERSPEKTIF	KPI	TARGET	BOBOT	TARGET PERTAHUN				
				2024	2025	2026	2027	2028
JAMA'AH	Frekuensi Pengajian rutin Tiap pekan/Ahad pagi / tiap ingkat PDM / Kabupaten	240	6	48	48	48	48	48
	Prosentase Jumlah PCM dibanding jumlah Kecamatan	86	6	64	64	71	79	86
	Prosentasi Jumlah PCM kategori Hijau / Aktif dibanding jumlah PCM	67	6	58	58	58	58	67
	Prosentase Jumlah PRM dibanding Desa/kelurahan	20	6	14	15	17	18	20
	Prosentase Jumlah PRM Kategori Aktif/Hijau dibanding jumlah PRM	50	6	30	36	42	46	50
	Jumlah anggota berdasar KTAM	3000	5	1500	1850	2200	2600	3000
	Jumlah Masjid Unggulan tingkat Kabupaten	1	3	1	1	1	1	1
	Jumlah PCM Unggulan (min. 1)	1	3	1	1	1	1	1
	Jumlah PRM unggulan (min. 1)	1	3	1	1	1	1	1
	Kantor representatif: - Punya staff (min 3 org) : 40% - Memiliki min4R (R.FO, R.BO, R.Rapar, R.Gd): 40% - Ada Tim media online : 20%	100	3	82	82	82	82	82
JAM'YAH	Jumlah Anggota KMIM (Min.2xJml PRM)		5					
	Memiliki Anggota KOKAM	160	4	80	100	120	140	160
	Frekuensi Rapat Pleno Harian PDM (1x/Pekan)		3					
	Frekuensi Rakor PDM dengan UPP PDM (Min.4/Th)		3					
	Frekuensi Rakor PDM dengan PCM (Min. 2/Th)		3					
	Frekuensi Update KPI di SIM PWM (4x/Th)		4					
	Persentase Pemanfaatan SIPAS, UPP PWM, PDM lain		3					
	Performa Kinerja LAZISMU: - Merah : 40% - 59% - Merah : 60% - 74% - Hijau : 75% - 100%	92	5	88	89	90	91	92
	Prosentase Kinerja AUM Sehat dibanding jumlah AUM	65	3	53	53	59	59	65
	Jumlah RSMA di wilayah PDM	1	3	1	1	1	1	1
JARIYAH	Jumlah Klinik di wilayah PDM	1	3	1	1	1	1	1
	Memiliki sekolah Haji-Umroh (KBIHU)	1	4	1	1	1	1	1
	Jumlah Sekolah ICP min. 1 (SD/SLTP/SLTA)	0	4	0	0	0	0	0
	Punya Training Center	0	3	0	0	0	0	0
	Jumlah Usaha Ekonomi Produktif (min, 1)	1	3	0	0	0	1	1

**LAPORAN PROGRES KPI PIMPINAN DAERAH MUHAMMADIYAH
KABUPATEN DEMAK TAHUN 2024**

PERSPEKTIF	KPI	TARGET 2024	CAPAIAN Q1/2024	ANALISA / KENDALA	RENCANA PERBAIKAN
JAMA'AH	Frekuensi Pengajian rutin Tiap pekan/Ahad pagi / tiap ingkat PDM / Kabupaten	48	45	Lancar	1. Memfariasi narsum external 2. Perbaikan publikasi
	Prosentase Jumlah PCM dibanding jumlah Kecamatan	64	64	Tidak berani tampil, minoritas	1. Buat pengajian di tempat calon cbg 2. Melibatkan kader di setiap event
	Prosentasi Jumlah PCM kategori Hijau / Aktif dibanding jumlah PCM	67	67	Terbatas Anggota & SDM	Pelatihan/pembinaan
	Prosentase Jumlah PRM dibanding Desa/kelurahan	14	14	Tidak berani tampil, minoritas, ada sebagian berkurang karena bencana rob	1. Buat pengajian di tempat calon Ranting 2. Melibatkan kader di setiap event
	Prosentase Jumlah PRM Kategori Aktif/Hijau dibanding jumlah PRM	30	30	Terbatas Anggota & SDM	Pembinaan di ranting
	Jumlah anggota berdasar KTAM	1500	1725	Warga belum menganggap penting untuk ber KTAM	Buat instruksi ke cbg, rt, aum-aum untuk membuat KTA bg anggota & karyawan
	Jumlah Masjid Unggulan tingkat Kabupaten	1	0	Terbatas SDM	Pendekatan pada ta'mir di calon masjid yg diunggulkan
	Jumlah PCM Unggulan (min. 1)	1	0	Terbatas dana & SDM	Pendekatan kepada Calon PCM/PRM yang akan diunggulkan
	Jumlah PRM unggulan (min. 1)	1	0	Terbatas dana & SDM	Pendekatan kepada Calon PCM/PRM yang akan diunggulkan
	JAM'İYAH	Kantor representatif: - Punya staff (min 3 org) : 40% - Memiliki min4R (R.FO, R.BO, R.Rapar, R.Gd) : 40% - Ada Tim media online : 20%	82	82	Terbatas lahan & dana
	Jumlah Anggota KMM (Min.2xJml PRM)				

Memiliki Anggota KOKAM	80	84	Kesulitan cari anggota baru	Pembinaan & penguasan-penguasaan kader
Frekuensi Rapat Pleno Harian PDM (1x/Pekan)				
Frekuensi Rakor PDM dengan UPP PDM (Min. 4/Th)				
Frekuensi Rakor PDM dengan PCM (Min. 2/Th)				
Frekuensi Update KPI di SIM PWM (4x/Th)				
Persentase Pemanfaatan SIPAS, UPP PWM, PDM lain				
JARIYAH Performa Kinerja LAZISMU: - Merah : 40% - 59% - Merah : 60% - 74% - Hijau : 75% - 100%	88	89	lancar	Pembinaan, pemantauan
Prosentase Kinerja AUM Sehat dibanding jumlah AUM	53	53	Terbatas Dana & SDM	Pembinaan, pemantauan
Jumlah RSMA di wilayah PDM	1	1	Terbatas Dana & SDM	Pembinaan, pemantauan
Jumlah Klinik di wilayah PDM	1	1	Terbatas Dana & SDM	Pembinaan, pemantauan
Memiliki sekolah Haji-Umroh (KBIHU)	1	1	Terbatas peminat & SDM	Pembinaan, pemantauan
Jumlah Sekolah ICP min. 1 (SD/SLTP/SLTA)	0	0	Terbatas dana & SDM	Pemantauan
Punya Training Center	0	0	Terbatas dana & SDM	Pemantauan
Jumlah Usaha Ekonomi Produktif (min, 1)	0	0	Terbatas SDM, terbatas modal, kalah bersaing	Menunggu peluang pasar

**PROGRAM KERJA PIMPINAN DAERAH MUHAMMADIYAH
KABUPATEN DEMAK TAHUN 2025**

PERSPEKTIF	KPI	TARGET 2025	BOBOT	PROGRAM KERJA / KEGIATAN	WAKTU	ANGGARAN
JAMA'AH	Frekuensi Pengajian rutin Tiap pekan/Ahad pagi / tiap ingkat PDM / Kabupaten	48	6	Pengajian rutin Ahad Pagi di Masjid Darussalam (Kompleks Kantor PDM)	Setiap bakda subuh s.d pukul 06.00	Swadaya Jama'ah Ta'mir Masjid
	Prosentase Jumlah PCM dibanding jumlah Kecamatan	64	6	Sosialisasi Program pengembangan cabang ranting	April 2025	Anggaran PDM
	Prosentasi Jumlah PCM kategori Hijau / Aktif dibanding jumlah PCM	58	6	Sosialisasi Program pengembangan cabang ranting	sda	sda
	Prosentase Jumlah PRM dibanding Desa/kelurahan	15	6	Sosialisasi Program pengembangan cabang ranting	sda	sda
	Prosentase Jumlah PRM Kategori Aktif/Hijau dibanding jumlah PRM	36	6	Sosialisasi Program pengembangan cabang ranting	sda	sda
	Jumlah anggota berdasar KTAM	1850	5	Percepatan pembuatan KTAM untuk karyawan AUM dan jamaaj	Jan-Des 2025.	sda
	Jumlah Masjid Unggulan tingkat Kabupaten	1	3	Pembinaa calon masjid yang diunggulkan	April 2025.	
Jumlah PCM Unggulan (min. 1)	1	3	Menginventarisir calon cabang yang diunggulkan	Mei 2025		
Jumlah PRM unggulan (min. 1)	1	3				
JAM'YIAH	Kantor representatif: - Punya staff (min 3 org) : 40% - Memiliki min4R (R.FO, R.BO, R.Rapar, R.Gd): 40% - Ada Tim media online : 20%	82	3	Pemeliharaan	Jan-des 2025	
	Jumlah Anggota KMM (Min.2x Jml PRM)		5			
	Memiliki Anggota KOKAM	100	4	Belum ada		
	Frekuensi Rapat Pleno Harian PDM (1x/Pekan)		3			
	Frekuensi Rakor PDM dengan UPP PDM (Min.4/Th)		3			
	Frekuensi Rakor PDM dengan PCM (Min. 2/Th)		3			
	Frekuensi Update KPI di SIM PWM (4x/Th)		4			
	Persentase Pemanfaatan SIPAS, UPP PWM, PDM lain		3			

JARIYAH	Performa Kinerja LAZISMU: - Merah : 40% - 59% - Merah : 60% - 74% - Hijau : 75% - 100%	89	5	Pembinaan Lazismu	Maret 2025.	Anggaran Lazismu
	Prosentase Kinerja AUM Sehat dibanding jumlah AUM	53	3	Pembinaan AUM	Per semester 2025.	Anggaran AUM
	Jumlah RSMA di wilayah PDM	1	3	Pembinaan Klinik dan Rumah sakit yang sudah ada	Per semester 2025.	Anggaran AUM
	Jumlah Klinik di wilayah PDM	1	3	Pembinaan Klinik dan Rumah sakit yang sudah ada	Per semester 2025.	Anggaran AUM
	Memiliki sekolah Haji-Umroh (KBIHU)	1	4	Pembinaan KBIH yang sudah ada	1 bulan 1kali	Anggaran KBIH
	Jumlah Sekolah ICP min. 1 (SD/SLTP/SLTA)	0	4			
	Punya Training Center	0	3	Belum ada		
	Jumlah Usaha Ekonomi Produktif (min, 1)	0	3			

**KEY PERFORMANCE INDICATOR (KPI) PIMPINAN DAERAH MUHAMMADIYAH
KABUPATEN GROBOGAN**

PERSPEKTIF	KPI	TARGET	BOBOT	TARGET PERTAHUN				
				2023	2024	2025	2026	2027
JAMA'AH	Frekuensi Pengajian rutin Tiap pekan/Ahad pagi / tiap ingkat PDM / Kabupaten	260	6	104	156	208	260	260
	Prosentase Jumlah PCM dibanding jumlah Kecamatan	100	6	100	100	100	100	100
	Prosentasi Jumlah PCM kategori Hijau / Aktif dibanding jumlah PCM	100	6	87	90	95	100	100
	Prosentase Jumlah PRM dibanding Desa/kelurahan	80	6	50	60	70	80	80
	Prosentase Jumlah PRM Kategori Aktif/Hijau dibanding jumlah PRM	70	6	40	50	60	70	70
	Jumlah anggota berdasar KTAM	5000	5	2000	3000	4000	5000	5000
	Jumlah Masjid Unggulan tingkat Kabupaten	1	3	1	1	1	1	1
	Jumlah PCM Unggulan (min. 1)	10	3	3	5	7	10	10
	Jumlah PRM unggulan (min. 1)	25	3	10	15	20	25	25
	Kantor representatif: - Punya staff (min 3 org) : 40% - Memiliki min4R (R.FO, R.BO, R.Rapar, R.Gd): 40% - Ada Tim media online : 20%	100	3	90	90	90	100	100
JAM'YAH	Jumlah Anggota KMM (Min.2xJml PRM)	200	5	30	70	100	200	200
	Memiliki Anggota KOKAM	500	4	100	200	350	500	500
	Frekuensi Rapat Pleno Harian PDM (1x/Pekan)	260	3	104	156	208	260	260
	Frekuensi Rakor PDM dengan UPP PDM (Min.4/Th)	4	3	2	2	3	4	4
	Frekuensi Rakor PDM dengan PCM (Min. 2/Th)	4	3	2	3	4	4	4
	Frekuensi Update KPI di SIM PWM (4x/Th)	4	4	4	4	4	4	4
	Persentase Pemanfaatan SIPAS, UPP PWM, PDM lain	100	3	100	100	100	100	100
	Performa Kinerja LAZISMU: - Merah : 40% - 59% - Merah : 60% - 74% - Hijau : 75% - 100%	H	5	78	85	90	100	100
	Prosentase Kinerja AUM Sehat dibanding jumlah AUM	100	3	85	90	95	100	100
	Jumlah RSMA di wilayah PDM	1	3	1	1	1	1	1
JARIYAH	Jumlah Klinik di wilayah PDM	5	3	1	3	4	5	5
	Memiliki sekolah Haji-Umroh (KBIHU)	1	4	1	1	1	1	1
	Jumlah Sekolah ICP min. 1 (SD/SLTP/SLTA)	1	4	0	0	0	1	1
	Punya Training Center	1	3	1	1	1	1	1
	Jumlah Usaha Ekonomi Produktif (min, 1)	2	3	1	1	1	2	2

**LAPORAN PROGRES KPI PIMPINAN DAERAH MUHAMMADIYAH
KABUPATEN GROBOGAN TAHUN 2024**

PERSPEKTIF	KPI	TARGET 2024	CAPAIAN Q4/2024	ANALISA / KENDALA	RENCANA PERBAIKAN
JAMA'AH	Frekuensi Pengajian rutin Tiap pekan/Ahad pagi/ tiap ingkat PDM / Kabupaten	104	10	Korps da'i baru terbentuk bulan 15 Mei sehingga aktifitas pengajian belum tertata dengan baik.	Q2 akan diadakan pelatihan metode dakwah dan selanjutnya akan diterjunkan ke cabang 1 bulan sekali
	Prosentase Jumlah PCM dibanding jumlah Kecamatan	100	100	Jumlah PCM sama dengan jumlah Kecamatan, PDM akan memekarkan PCM yang wilayahnya besar.	PCM yang wilayahnya besar dapat dimekarkan menjadi beberapa Cabang terutama Gubug dan Purwodadi.
	Prosentasi Jumlah PCM kategori Hijau / Aktif dibanding jumlah PCM	87	84	Banyak Pimpinan Cabang yang tempat kerjanya diluar Kabupaten.	Memperbaiki konsolidasi organisasi dan program.
	Prosentase Jumlah PRM dibanding Desa/kelurahan	50	35	Anggota Muhammadiyah tempat tinggalnya hanya mengumpul satu Desa	Mencari kader lulusan Muhammadiyah yang belum ada rantingnya.
	Prosentase Jumlah PRM Kategori Aktif/Hijau dibanding jumlah PRM	40	25	Banyak Pimpinan Ranting yang tempat kerjanya diluar Kabupaten. Disisi lain ranting kekurangan kader	Mencari kader lulusan Muhammadiyah yang belum ada rantingnya.
	Jumlah anggota berdasar KTAM	2000	1583	Belum menyadarinya anggota Muhammadiyah tentang fungsi dan kegunaan KTAM	Sosialisasi KTAM dan pelayanan pembuatan di Sekretariat PDM
	Jumlah Masjid Unggulan tingkat Kabupaten	1	1	Belum menyadarinya anggota	Meningkatkan fungsi Lembaga

					Muhammadiyah tentang fungsi dan tujuan kegunaan masjid bagi umat	Pemberdayaan Masjid (LPM) dalam pembinaan umat melalui pengajian, pelatihan dan pendampingan.
		3	2		Pengkaderan belum maksimal	Meningkatkan tugas pemberdayaan LPCR dan MPKSDI agar semua Cabang menjadi unggulan.
		10	5		Pengkaderan belum maksimal	Meningkatkan tugas pemberdayaan LPCR dan MPKSDI agar semua Cabang menjadi unggulan.
		90	90		Anggaran dan biaya PDM difokuskan untuk penataan AUM sehingga Kantor belum terprioritaskan anggaran guna penataan sarana dan prasarana asset Kantor Muhammadiyah.	Membuat perencanaan yang memuat semua kebutuhan kantor.
		30	20		Kepedulian warga Muhammadiyah kepada IMM atas minimnya kader IMM	Sosialisasi kepedulian kepada IMM tentang fungsi, tugas dan tujuan IMM
		100	30		Kepedulian warga Muhammadiyah kepada KOKAM	Sosialisasi kepedulian kepada KOKAM tentang fungsi, tugas dan tujuan KOKAM
		104	50		Kesibukan Pimpinan	Memperbaiki system Rapat Pleno
		2	2		Kesibukan Pimpinan	Memperbaiki system Rakor
		2	3		Peningkatan hasil Rakor PDM dengan PCM	Sosialisasi dan hasil Rakor
		4	1		Sudah ada berjalan	Pendampingan PWM
JAM'YAH					<p>Kantor representatif:</p> <ul style="list-style-type: none"> - Punya staff (min 3 org) : 40% - Memiliki min4R (R.FO, R.BO, R.Rapar, R.Gd): 40% - Ada Tim media online : 20% 	
					Jumlah PCM Unggulan (min. 1)	
					Jumlah PRM unggulan (min. 1)	
					Jumlah Anggota KMM (Min.2x Jml PRM)	
					Memiliki Anggota KOKAM	
					Frekuensi Rapat Pleno Harian PDM (1x/Pekan)	
					Frekuensi Rakor PDM dengan UPP PDM (Min.4/Th)	
					Frekuensi Rakor PDM dengan PCM (Min. 2/Th)	
					Frekuensi Update KPI di SIM PWM (4x/Th)	

					dengan baik	melalui Koordinator Karesidenan
	Persentase Pemanfaatan SIPAS, UPP PWM, PDM lain	100%	100%		Sudah ada berjalan dengan baik	Pendampingan PWM melalui Koordinator Karesidenan. Penambahan fitur-fitur.
JARIYAH	Performa Kinerja LAZISMU: - Merah : 40% - 59% - Merah : 60% - 74% - Hijau : 75% - 100%	H		78	Sudah ada berjalan dengan baik	Perlu pendampingan dari LAZISMU Wilayah
	Prosentase Kinerja AUM Sehat dibanding jumlah AUM	85		85	Sudah ada berjalan dengan baik	Perlu pendampingan dan Analisa Majelis Dikdasmen dan PNF Wilayah dan Daerah untuk pengembangannya.
	Jumlah RSMA di wilayah PDM	1		1	Sudah ada berjalan dengan baik	Perlu peningkatan jumlah RSMA per eks Kawedanan untuk dakwah kepada umat.
	Jumlah Klinik di wilayah PDM	1		1	Sudah ada berjalan dengan baik	Perlu pendampingan MPKU guna pendirian klinik per Cabang
	Memiliki sekolah Haji-Umroh (KBIHU)	1		1	Sudah ada berjalan dengan baik	Perlu sosialisasi melalui Cabang, AUM dan warga Muhammadiyah
	Jumlah Sekolah ICP min. 1 (SD/SLTP/SLTA)	0		0	Sudah ada berjalan dengan baik	Perlu pendampingan dan Analisa Dikdasmen dan PNF Wilayah dan Daerah untuk pengembangannya
	Punya Training Center	1		1	Sudah ada berjalan dengan baik	Perlu pendampingan Dikdasmen dan PNF dan kerjasama dengan Lembaga terkait.

	Jumlah Usaha Ekonomi Produktif (min, 1)	1	1	Sudah ada berjalan dengan baik	Perlu pendampingan Majelis Ekonomi, Bisnis dan Periwisata (MEBP), peningkatan dan pengembangan Jumlah Usaha Ekonomi Produktif dengan Lembaga lain.
--	---	---	---	--------------------------------	--

**PROGRAM KERJA PIMPINAN DAERAH MUHAMMADIYAH
KABUPATEN GROBOGAN TAHUN 2025**

PERSPEKTIF	KPI	TARGET 2025	BOBOT	PROGRAM KERJA / KEGIATAN	WAKTU	ANGGARAN
JAMA'AH	Frekuensi Pengajian rutin Tiap pekan/Ahad pagi / tiap ingkat PDM / Kabupaten	104	6	1. Pelatihan metode dakwah dan 2. Penugasan sebagai pelaksana kader Dakwah	Q1	Menyeseuaikan
	Prosentase Jumlah PCM dibanding jumlah Kecamatan	100	6	Pemekaran Cabang Gubug dan Purwodadi	Q2	Menyeseuaikan
	Prosentasi Jumlah PCM kategori Hijau / Aktif dibanding jumlah PCM	87	6	Pemekaran Cabang Gubug dan Purwodadi	Q1	Menyeseuaikan
	Prosentase Jumlah PRM dibanding Desa/kelurahan	50	6	Pendataan dan recruitmen Kader Lulusan Muhammadiyah	Q1	Menyeseuaikan
	Prosentase Jumlah PRM Kategori Aktif/Hijau dibanding jumlah PRM	40	6	Pendataan dan recruitmen Kader Lulusan Muhammadiyah	Q2	Menyeseuaikan
	Jumlah anggota berdasar KTAM	2000	5	Sosialisasi KTAM dan pelayanan pembuatan di Sekretariat PDM	Q1	Menyeseuaikan
	Jumlah Masjid Unggulan tingkat Kabupaten	1	3	Pembinaan umat melalui pengajian, pelatihan dan pendampingan pemberdayaan masjid	Q1	Menyeseuaikan
	Jumlah PCM Unggulan (min. 1)	3	3	Meningkatkan tugas pemberdayaan LPCR dan MPKSDI agar semua Cabang menjadi unggulan	Q1	Menyeseuaikan
	Jumlah PRM unggulan (min. 1)	10	3	Meningkatkan tugas pemberdayaan LPCR dan MPKSDI agar semua Cabang menjadi unggulan	Q2	Menyeseuaikan

JAM'IAH	Kantor representatif: - Punya staff (min 3 org) : 40% - Memiliki min4R (R.FO, R.BO, R.Rapar, R.Gd): 40% - Ada Tim media online : 20%	90	3	Membuat perencanaan kebutuhan sarana dan prasarana kantor.	Q1	Menyeseuaikan
	Jumlah Anggota KMM (Min.2x Jml PRM)	30	5	Sosialisasi KMM tentang fungsi, tugas dan tujuan KMM	Q1	Menyeseuaikan
	Memiliki Anggota KOKAM	100	4	Sosialisasi KOKAM tentang fungsi, tugas dan tujuan KOKAM	Q1	Menyeseuaikan
	Frekuensi Rapat Pleno Harian PDM (1x/Pekan)	104	3	Memperbaiki system Rapat Pleno	Q1	Menyeseuaikan
	Frekuensi Rakor PDM dengan UPP PDM (Min.4/Th)	2	3	Memperbaiki system Rakor	Q1	Menyeseuaikan
	Frekuensi Rakor PDM dengan PCM (Min. 2/Th)	2	3	Sosialisasi dan hasil Rakor	Q1	Menyeseuaikan
	Frekuensi Update KPI di SIM PWM (4x/Th)	4	4	Pendampingan PWM melalui Koordinator Karesidenan	Menyeseuaikan	Menyeseuaikan
	Persentase Pemanfaatan SIPAS, UPP PWM, PDM lain	100	3	1. Pendampingan PWM melalui Koordinator Karesidenan 2. Penambahan fitur-fitur.	Menyeseuaikan	Menyeseuaikan
	Performa Kinerja LAZISMU: - Merah : 40% - 59% - Merah : 60% - 74% - Hijau : 75% - 100%	78	5	Pendampingan dari LAZISMU Wilayah	Menyeseuaikan	Menyeseuaikan
	Prosentase Kinerja AUM Sehat dibanding jumlah AUM	85	3	Pendampingan dan Analisa Dikdasmen dan PNF Wilayah dan Daerah untuk pengembangannya	Menyeseuaikan	Menyeseuaikan
Jumlah RSMA di wilayah PDM	1	3	Peningkatan jumlah RSMA per eks Kewedanan untuk dakwah kepada umat	Menyeseuaikan	Menyeseuaikan	
Jumlah Klinik di wilayah PDM	1	3	Pendampingan MPKU guna pendirian klinik per Cabang	Menyeseuaikan	Menyeseuaikan	
Memiliki sekolah Haji-Umroh (KBIHU)	1	4	Sosialisasi melalui Cabang, AUM dan	Menyeseuaikan	Menyeseuaikan	
JARIYAH						

				warga Muhammadiyah		Menyeseuaikan	Menyeseuaikan
Jumlah Sekolah ICP min. 1 (SD/SLTP/SLTA)	0	4		Pendampingan dan Analisa Majelis Dikdasmen dan PNF Wilayah dan Daerah untuk pengembangannya		Menyeseuaikan	Menyeseuaikan
Punya Training Center	1	3		Pendampingan Dikdasmen dan PNF dan kerjasama dengan Lembaga terkait.		Menyeseuaikan	Menyeseuaikan
Jumlah Usaha Ekonomi Produktif (min, 1)	1	3		Pendampingan Majelis Ekonomi, Bisnis dan Periwisata (MEBP), peningkatan dan pengembangan Jumlah Usaha Ekonomi Produktif dengan Lembaga lain.		Menyeseuaikan	Menyeseuaikan

**KEY PERFORMANCE INDICATOR (KPI) PIMPINAN DAERAH MUHAMMADIYAH
KOTA SALATIGA**

PERSPEKTIF	KPI	TARGET	BOBOT	TARGET PETAHUN				
				2024	2025	2026	2027	2028
JAMA'AH	Frekuensi Pengajian rutin Tiap pekan/Ahad pagi / tiap ingkat PDM / Kabupaten	35 Kali	6	35	37	40	45	48
	Prosentase Jumlah PCM dibanding jumlah Kecamatan	100%	6	100%	100%	100%	100%	100%
	Prosentasi Jumlah PCM kategori Hijau / Aktif dibanding jumlah PCM	50%	6	50%	60%	70%	80%	100%
	Prosentase Jumlah PRM dibanding Desa/kelurahan	80 %	6	80%	85%	90%	100%	100%
	Prosentase Jumlah PRM Kategori Aktif/Hijau dibanding jumlah PRM	40%	6	40%	50%	60%	70%	75%
	Jumlah anggota berdasar KTAM	500org	5	50	50	50	50	50
	Jumlah Masjid Unggulan tingkat Kabupaten	1Unit	3	1	1	1	1	1
	Jumlah PCM Unggulan (min. 1)	1PCM	3	1	1	1	1	1
	Jumlah PRM unggulan (min. 1)	1PRM	3	1	1	1	1	1
	Kantor representatif: - Punya staff (min 3 org) : 40% - Memiliki min4R (R.FO, R.BO, R.Rapar, R.Gd) : 40% - Ada Tim media online : 20%	100%	3	100%	100%	100%	100%	100%
JAM'IAH	Jumlah Anggota KMM (Min.2x Jml PRM)	35 Org	5	15	20	25	30	35
	Memiliki Anggota KOKAM	100 Org	4	10	10	10	10	10
	Frekuensi Rapat Pleno Harian PDM (1x/Pekan)	48 Kali	3	48	48	48	48	48
	Frekuensi Rakor PDM dengan UPP PDM (Min.4/Th)	4 Kali	3	4	4	4	4	4
	Frekuensi Rakor PDM dengan PCM (Min. 2/Th)	2 Kali	3	2	2	2	2	2
	Frekuensi Update KPI di SIM PWW (4x/Th)	4Kali	4	4	4	4	4	4
	Persentase Pemanfaatan SIPAS, UPP PWW, PDM lain	100 %	3	100%	100%	100%	100%	100%
	Performa Kinerja LAZISMU: - Merah : 40% - 59% - Merah : 60% - 74% - Hijau : 75% - 100%	M/K/H	5	70%	72%	72%	75%	75%
	Prosentase Kinerja AUM Sehat dibanding jumlah AUM	100 %	3	100%	100%	100%	100%	100%
	Jumlah RSMA di wilayah PDM	1 RS	3	0	1	1	1	1
JARIYAH	Jumlah Klinik di wilayah PDM	1 Klinik	3	0	1	1	1	1
	Memiliki sekolah Haji-Umroh (KBIHU)	1 Unit	4	1	1	1	1	1
	Jumlah Sekolah ICP min. 1 (SD/SLTP/SLTA)	2Sekolah	4	2	2	2	2	2
	Punya Training Center	0 TC	3	0	0	0	0	0
	Jumlah Usaha Ekonomi Produktif (min, 1)	0 PT	3	0	0	1	1	1

**LAPORAN PROGRES KPI PIMPINAN DAERAH MUHAMMADIYAH
KOTA SALATIGA TAHUN 2024**

PERSPEKTIF	KPI	TARGET 2024	CAPAIAN Q1/2024	ANALISA / KENDALA	RENCANA PERBAIKAN
JAMA'AH	Frekuensi Pengajian rutin Tiap pekan/Ahad pagi / tiap ingkat PDM / Kabupaten	35x	18	Ahad Pagi sudah dilaksanakan secara Rutin dihalaman SD Muhammadiyah Kota Salatiga dan dimeriahkan pasar Tiban. Dengan mengerahkan Jamaah PCM, PCA, AUM, Simpatisan. Tetapi jumlah jamaah kurang maksimal	Mengemas Ahad Pagi Lebih menarik dan Inovatif dengan pencerah yang lebih bervariasi untuk menarik jamaah yang lebih banyak
	Prosentase Jumlah PCM dibanding jumlah Kecamatan	100%	100%	Salatiga sudah memiliki 4 PCM sesuai dengan 4 Kecamatan se Salatiga	<ul style="list-style-type: none"> Mengemas Kegiatan PCM yang lebih Inovatif dengan pencerah yang lebih bervariasi untuk menarik jamaah yang lebih banyak Kolaborasi dengan Forkopicam dalam berkegiatan
	Prosentasi Jumlah PCM kategori Hijau / Aktif dibanding jumlah PCM	100%	80%	Kegiatan pengajian rutin dilaksanakan 1 Bulan sekali. Tetapi pengajian jamaah pcm rutin tiap minggunya masih gabung dengan kegiatan PDM	Mengadakan kegiatan pengajian Rutin selama sebulan sekali atau seminggu sekali
	Prosentase Jumlah PRM dibanding Desa/kelurahan	50%	80%	Sosialisasi administrasi Modern di tingkat Ranting (Kekurangan SDM)	Kolaborasi dengan LPCR dalam pengisian Sicara dan Administrasi Modern
	Prosentase Jumlah PRM Kategori Aktif/Hijau dibanding jumlah PRM	40%	65%	Kegiatan PRM masih gabung kegiatan PCM	
	Jumlah anggota berdasar KTAM	500 Org	15		<ul style="list-style-type: none"> Mewajibkan Pimpinan MLO, PCM, PRM , Guru Karyawan AUM memiliki KTAM Mempermudah dan memfasilitasi Jamaah dan simpatisan buat KTAM

	Jumlah Masjid Unggulan tingkat Kabupaten	1 unit	1	Salatiga baru memiliki 1 Masjid Unggulan yaitu Masjid Muhajirin SD Muhammadiyah Plus dengan kapasitas 500 Jamaah	<ul style="list-style-type: none"> Membentuk masjid di lingkungan PCM masing- masing untuk menjadi Masjid Unggulan Memfasilitasi masjid agar jamaah nyaman
	Jumlah PCM Unggulan (min. 1)	1 PCM	2	PCM Sidomukti dan Argomulyo	
	Jumlah PRM unggulan (min. 1)	1 PRM			
JAM'YAH	Kantor representatif: - Punya staff (min 3 org) : 40% - Memiliki min4R (R.FO, R.BO, R.Rapar, R.Gd): 40% - Ada Tim media online : 20%	100%	100%	Sudah Memenuhi kantor Representatif dengan 4 Staf : Staf Sekretaris Eksekutif Kepala Kantor Staff Admin Staff Media	1. Penguatan dan Evaluasi SDM
	Jumlah Anggota KMM (Min.2x Jml PRM)	15 Org	20		
	Memiliki Anggota KOKAM	20 Org	20	Kekurangan SDM	Rekrutmen Kokam
	Frekuensi Rapat Pleno Harian PDM (1x/Pekan)	48 Kali	18		
	Frekuensi Rakor PDM dengan UPP PDM (Min.4/Th)	4Kali	4		Sudah Rutin melaksanakan rapat, Koordinasi dan evaluasi dengan UPP 4 kali dalam 1 tahun
	Frekuensi Rakor PDM dengan PCM (Min. 2/Th)	2 Kali	2		Sudah Rutin melaksanakan rapat dengan PCM 2 kali dalam 1 tahun
	Frekuensi Update KPI di SIM PWM (4x/Th)	4Kali	4		Sudah Rutin upload sim KPI 4x dalam setahun / setiap kuartal
Persentase Pemanfaatan SIPAS, UPP PWM, PDM lain	100 %	100%		Sudah memanfaatkan sipas untuk mengirim surat kepada PWM, PDM Lain dan UPP PWM	
JARIYAH	Performa Kinerja LAZISMU: - Merah : 40% - 59% - Merah : 60% - 74% - Hijau : 75% - 100%	M/K/H	M		Penghimpunan ZIS yang lebih masif
	Prosentase Kinerja AUM Sehat dibanding jumlah AUM	100 %	100%	Salatiga memiliki 6 Sekolah	Pengembangan

				dengan kategori Mandiri : SD Muhammadiyah Plus 1. SD Muhammadiyah Plus 1 2. SMP Muhammadiyah Plus 3. SMP Muhammadiyah (Tahfidz) 4. SMA Muhammadiyah Plus 5. SMK Muhammadiyah Pusat Keunggulan	Infrastruktur, SDM agar menarik pasar
Jumlah RSMA di wilayah PDM	0 RS	0		Pada Tahun ini PDM Kota Salatiga sedang dalam Proses Pembangunan RSU PKU AR Fachruddin.	
Jumlah Klinik di wilayah PDM	0 Klinik	0		Fokus PDM Salatiga untuk 3 tahun ini adalah membangun RS, tetapi tidak menutup kemungkinan jika PCM akan membuka klinik	
Memiliki sekolah Haji-Umroh (KBHU)	1 Unit	1		LBHU Multazam belum mendapat izin operasional	Menyelesaikan proses Izin Operasional dari LBHU menjadi KBHU
Jumlah Sekolah ICP min. 1 (SD/SLTP/SLTA)	2 Sekolah	3		SD,SMP, dan SMA Muhammadiyah Plus	Membangun sekolah internasional di Kota Salatiga
Punya Training Center	0 TC	0		-	-
Jumlah Usaha Ekonomi Produktif (min, 1)	0 PT	0		PDM sudah memiliki Amal Usaha dibawah Majelis Ekonomi, tetapi belum berbentuk PT 1. BTM 2. Kamila catering 3. Lajumu 4. Tokomu 5. Arrahman Tour	

**KEY PERFORMANCE INDICATOR (KPI) PIMPINAN DAERAH MUHAMMADIYAH
KABUPATEN JEPARA**

PERSPEKTIF	KPI	TARGET	BOBOT	TARGET PERTAHUN				
				2023	2024	2025	2026	2027
JAMA'AH	Frekuensi Pengajian rutin Tiap pekan/Ahad pagi / tiap ingkat PDM / Kabupaten	52	6	43				
	Prosentase Jumlah PCM dibanding jumlah Kecamatan	100	6	100				
	Prosentasi Jumlah PCM kategori Hijau / Aktif dibanding jumlah PCM	18	6	18				
	Prosentase Jumlah PRM dibanding Desa/kelurahan	50	6	50				
	Prosentase Jumlah PRM Kategori Aktif/Hijau dibanding jumlah PRM	20	6	20				
	Jumlah anggota berdasar KTAM	300	5	400				
	Jumlah Masjid Unggulan tingkat Kabupaten	1	3	1				
	Jumlah PCM Unggulan (min. 1)	52	3	43				
	Jumlah PRM unggulan (min. 1)	100	3	100				
	JAM'YAH	Kantor representatif: - Punya staff (min 3 org) : 40% - Memiliki min4R (R.FO, R.BO, R.Rapar, R.Gd): 40% - Ada Tim media online : 20%	60	3	60			
Jumlah Anggota KMM (Min.2xJml PRM)		32	5	32				
Memiliki Anggota KOKAM		250	4	250				
Frekuensi Rapat Pleno Harian PDM (1x/Pekan)		52	3	52				
Frekuensi Rakor PDM dengan UPP PDM (Min.4/Th)		4	3	1				
Frekuensi Rakor PDM dengan PCM (Min. 2/Th)		2	3	1				
Frekuensi Update KPI di SIM PWW (4x/Th)		4	4	3				
Persentase Pemanfaatan SIPAS, UPP PWW, PDM lain		100	3	100				
Performa Kinerja LAZISMU: - Merah : 40% - 59% - Merah : 60% - 74% - Hijau : 75% - 100%		H	5	90				
JARIYAH		Prosentase Kinerja AUM Sehat dibanding jumlah AUM	20	3	20			
	Jumlah RSMA di wilayah PDM	2	3	2				
	Jumlah Klinik di wilayah PDM	0	3	0				
	Memiliki sekolah Haji-Umroh (KBIHU)	1	4	1				
	Jumlah Sekolah ICP min. 1 (SD/SLTP/SLTA)	1	4	0				
	Punya Training Center	1	3	0				
	Jumlah Usaha Ekonomi Produktif (min, 1)	1	3	0				

**LAPORAN PROGRES KPI PIMPINAN DAERAH MUHAMMADIYAH
KABUPATEN JEPARA TAHUN 2024**

PERSPEKTIF	KPI	TARGET 2024	CAPAIAN Q4/2024	ANALISA / KENDALA	RENCANA PERBAIKAN
JAMA'AH	Frekuensi Pengajian rutin Tiap pekan/Ahad pagi / tiap ingkat PDM / Kabupaten	52	43	Kehadiran jamaah semakin menurun sebab masing-masing PCM mulai mengadakan Pengajian Ahad Pagi PDM tiap 3 bulan sekali mengadakan pengajian dihadiri warga se Kab Jepara ditempatkan di PCM bergantian	Mendorong majelis tabligh dan PCM untuk lebih giat untuk mengaktifkan jamaah mengintensifkan kajian-kajian
	Prosentase Jumlah PCM dibanding jumlah Kecamatan	100	100		
	Prosentasi Jumlah PCM kategori Hijau / Aktif dibanding jumlah PCM	18	18	Anggota PCM kurang optimal dalam mengurus persyarikatan	Membagi tugas anggota PDM menjadi Pembina PCM
	Prosentase Jumlah PRM dibanding Desa/kelurahan	50	50	Tidak semua desa ada warga atau kader Muhammadiyah	Melaksanakan dakwah/pengajian secara intens ke desa-desa seluruh Kabupaten
	Prosentase Jumlah PRM Kategori Aktif/Hijau dibanding jumlah PRM	20	20	SDM yang ada di PRM kurang memadai, kurangnya dai di rantingranting	Melaksanakan Baitul Arqam di seluruh tingkatan
	Jumlah anggota berdasar KTAM	300	400		
	Jumlah Masjid Unggulan tingkat Kabupaten	1	1	Masih banyak masjid yang belum ber IMB	Menganjurkan agar tiap PCM untuk mengurus IMB tempat ibadah Membina secara intensif kepada takmir masjid di Jepara
	Jumlah PCM Unggulan (min. 1)	1	1	Belum ada PCM yang layak untuk dijadikan PCM yang unggul	Pembinaan secara intensif kepada PCM yang memungkinkan untuk dijadikan PCM Unggulan
	Jumlah PRM unggulan (min. 1)	1	1		

JAM'IAH	Kantor representatif: - Punya staff (min 3 org) : 40% - Memiliki min4R (R.FO, R.BO, R.Rapar, R.Gd) : 40% - Ada Tim media online : 20%	60	60	Terbatasnya anggaran yang dimiliki oleh PDM	Mencari sumber keuangan ke AUM dan donatur
	Jumlah Anggota KMM (Min.2x Jml PRM)	32	32		
	Memiliki Anggota KOKAM	250	250		Pembinaan secara intensif semua anggota kokam
	Frekuensi Rapat Pleno Harian PDM (1x/Pekan)	52	52		
	Frekuensi Rakor PDM dengan UPP PDM (Min.4/Th)	4	1		
	Frekuensi Rakor PDM dengan PCM (Min. 2/Th)	2	1		
	Frekuensi Update KPI di SIM PWM (4x/Th)	4	3		
JARIYAH	Persentase Pemanfaatan SIPAS, UPP PWM, PDM lain	100	100		
	Performa Kinerja LAZISMU: - Merah : 40% - 59% - Merah : 60% - 74% - Hijau : 75% - 100%	H	90		Komunikasi yang efektif antara Lazismu dan PDM
	Prosentase Kinerja AUM Sehat dibanding jumlah AUM	20	20	Banyak AUM yang masih kecil	Selalu memberikan support AUM yang masih kecil agar tumbuh menjadi besar
	Jumlah RSMA di wilayah PDM	2	2		
	Jumlah Klinik di wilayah PDM	0	0	Kurangnya SDM untuk mengelola klinik	Memberikan tugas kepada RS untuk mendirikan klinik di setiap cabang
	Memiliki sekolah Haji-Umroh (KBIHU)	1	1		Komunikasi yang efektif dengan pihak Kemenag
	Jumlah Sekolah ICP min. 1 (SD/SLTP/SLTA)	1	0	AUM Pendidikan rata-rata masih kecil	Membina sekolah yang sudah besar agar bisa membuka kelas ICP
Punya Training Center	1	0	Kurangnya dana yang dimiliki oleh PDM	Berusaha bekerjasama dengan kementerian pedesaan	
Jumlah Usaha Ekonomi Produktif (min, 1)	1	0	Kurangnya SDM untuk mengelola usaha ekonomi produktif	Mengirim peserta di pelatihan yang selenggarakan PWM atau PP Muhammadiyah	

						media online yang sdh ada dan sarana prasaranya					
	Jumlah Anggota KMM (Min.2x Jml PRM)	196	5			Mengadakan pelatihan mubaligh tingkat daerah	Bulan Februari 2025	30.000.000			
	Memiliki Anggota KOKAM	250	4			Mengadakan perekrutan dan Diklat anggota Kokam baru	Juli 2025	50.000.000			
	Frekuensi Rapat Pleno Harian PDM (1x/Pekan)	40	3			Pleno Setiap hari Selasa siang	Selasa Siang	20.000.000			
	Frekuensi Rakor PDM dengan UPP PDM (Min.4/Th)	4	3			Rakor setiap 3 bulan	Febr, Juni, Sept, Des	45.000.000			
	Frekuensi Rakor PDM dengan PCM (Min. 2/Th)	2	3			Rakor setiap 6 bulan	Jan. Juli	15.000.000			
	Frekuensi Update KPI di SIM PWM (4x/Th)	4	4			Update KPI di SIM PWM	Jan, Mei, Sep, Des	4.000.000			
	Persentase Pemanfaatan SIPAS, UPP PWM, PDM lain	75	3			Mengirim surat menyurat lesat SIPS	Insidental	2.000.000			
	Performa Kinerja LAZISMU: - Merah : 40% - 59% - Merah : 60% - 74% - Hijau : 75% - 100%	H	5			Pembinaan secara rutin BP Lazismu dan KL Lazismu	Insidental	-			
	Prosentase Kinerja AUM Sehat dibanding jumlah AUM	25	3			Pembinaan AUM secara intensif	Insidental	5.000.000			
	Jumlah RSMA di wilayah PDM	2	3			Mengadakan Rakor dengan RSMA yang ada	Insidental	2.000.000			
	Jumlah Klinik di wilayah PDM	1	3			Menginstruksikan/menunjuk RS PKU Mayong untuk mendirikan Klinik	Insidental	-			
	Memiliki sekolah Haji-Umroh (KBIHU)	1	4			Melaksanakan pembinaan secara intensif KBIHU	Insidental	-			
	Jumlah Sekolah ICP min. 1 (SD/SLTP/SLTA)	1	4			Menunjuk SD Muhammadiyah Kriyan menjadi sekolah ICP	Januari 2025	-			
	Punya Training Center	0	3								
	Jumlah Usaha Ekonomi Produktif (min, 1)	0	3								
	- Punya staff (min 3 org) : 40% - Memiliki min4R (R.FO, R.BO, R.Rapar, R.Gd): 40% - Ada Tim media online : 20%					melengkapi kantor yang sdh ada, dan menambah karyawan sesuai kemampuan PDM Melengkapi tim					

**KEY PERFORMANCE INDICATOR (KPI) PIMPINAN DAERAH MUHAMMADIYAH
KABUPATEN KUDUS**

PERSPEKTIF	KPI	TARGET	BOBOT	TARGET PERTAHUN				
				2024	2025	2026	2027	2028
JAMA'AH	Frekuensi Pengajian rutin Tiap pekan/Ahad pagi / tiap ingkat PDM / Kabupaten	48 Kali	6	47				
	Prosentase Jumlah PCM dibanding jumlah Kecamatan	100 %	6	100 %				
	Prosentasi Jumlah PCM kategori Hijau / Aktif dibanding jumlah PCM	80 %	6	55,5 %				
	Prosentase Jumlah PRM dibanding Desa/kelurahan	100 %	6	57 %				
	Prosentase Jumlah PRM Kategori Aktif/Hijau dibanding jumlah PRM	80 %	6	36 %				
	Jumlah anggota berdasar KTAM	1000 Org	5	3.491 Org				
	Jumlah Masjid Unggulan tingkat Kabupaten	1 Unit	3	1 Unit				
	Jumlah PCM Unggulan (min. 1)	1 PCM	3	1 PCM				
	Jumlah PRM unggulan (min. 1)	1 PRM	3	0 PRM				
	Kantor representatif: - Punya staff (min 3 org) : 40% - Memiliki min4R (R.FO, R.BO, R.Rapar, R.Gd): 40% - Ada Tim media online : 20%	100 %	3	80 %				
JAM'YAH	Jumlah Anggota KMIM (Min.2xJml PRM)	50 Org	5	49 Org				
	Memiliki Anggota KOKAM	500 Org	4	200 Org				
	Frekuensi Rapat Pleno Harian PDM (1x/Pekan)	48 Kali	3	16 Kali				
	Frekuensi Rakor PDM dengan UPP PDM (Min.4/Th)	20 Kali	3	15 Kali				
	Frekuensi Rakor PDM dengan PCM (Min. 2/Th)	5 Kali	3	4 Kali				
	Frekuensi Update KPI di SIM PWW (4x/Th)	4 Kali	4	4 Kali				
	Persentase Pemanfaatan SIPAS, UPP PWW, PDM lain	100 %	3	100 %				
	Performa Kinerja LAZISMU: - Merah : 40% - 59% - Merah : 60% - 74% - Hijau : 75% - 100%	M/K/H	5	H				
	Prosentase Kinerja AUM Sehat dibanding jumlah AUM	100 %	3	24 %				
	Jumlah RSMA di wilayah PDM	2 RS	3	2				
JARIYAH	Jumlah Klinik di wilayah PDM	5 Klinik	3	5				
	Memiliki sekolah Haji-Umroh (KBIHU)	1 Unit	4	1				
	Jumlah Sekolah ICP min. 1 (SD/SLTP/SLTA)	1 Sekolah	4	2				
	Punya Training Center	0 TC	3	0				
	Jumlah Usaha Ekonomi Produktif (min, 1)	1 PT	3	0				

**LAPORAN PROGRES KPI PIMPINAN DAERAH MUHAMMADIYAH
KABUPATEN KUDUS TAHUN 2024**

PERSPEKTIF	KPI	TARGET 2024	CAPAIAN Q1/2024	ANALISA / KENDALA	RENCANA PERBAIKAN
JAMA'AH	Frekuensi Pengajian rutin Tiap pekan/Ahad pagi / tiap ingkat PDM / Kabupaten	48 Kali		Jama'ah kurang maksimal	Memaksimalkan jama'ah dari ranting dan AUM
	Prosentase Jumlah PCM dibanding jumlah Kecamatan	100%		Masyarakat di Kecamatan Dawe masih belum bisa sepenuhnya menerima kehadiran Muhammadiyah	Pendekatan kepada tokoh Masyarakat dan agama di Kecamatan Dawe
	Prosentasi Jumlah PCM kategori Hijau / Aktif dibanding jumlah PCM	57%		Kurangnya kader penggerak Persyarikatan di PCM dan PRM	Menyelenggarakan Ideopolitor dan Baitul Arqom
	Prosentase Jumlah PRM dibanding Desa/kelurahan	60%		Sebaran warga Muhammadiyah belum merata	Penambahan ranting di desa yang belum didirikan ranting
	Prosentase Jumlah PRM Kategori Aktif/Hijau dibanding jumlah PRM	40%		Kurangnya kader penggerak Persyarikatan di PRM	Ideopolitor, Baitul Arqom dan pengaktifan Ortom
	Jumlah anggota berdasar KTAM	1000 Org		Pembuatan KTAM hanya bisa dilakukan di PWM	Pembuatan KTAM di Kudus
	Jumlah Masjid Unggulan tingkat Kabupaten	1 Unit		Banyak Masjid Muhammadiyah yang belum memiliki PBG dan kegiatannya belum variatif dan inovatif	Sosialisasi PBG dan Pelatihan takmir masjid
	Jumlah PCM Unggulan (min. 1)	1 PCM		Kurangnya kader penggerak Persyarikatan di PCM	Ideopolitor dan Baitul Arqom
	Jumlah PRM unggulan (min. 1)	1 PRM		Kurangnya kader penggerak Persyarikatan di PRM	Ideopolitor dan Baitul Arqom
	JAM'IAH	Kantor representatif: - Punya staff (min 3 org) : 40% - Memiliki min4R (R.FO, R.BO, R.Rapar, R.Gd) : 40% - Ada Tim media online : 20%	75%		Belum memiliki ruang tamu dan team media on line
Jumlah Anggota KMM (Min.2xJml PRM) Memiliki Anggota KOKAM		49 Org 230 Org		Terbatasnya kader	Sosialisasi dan

**PROGRAM KERJA PIMPINAN DAERAH MUHAMMADIYAH
KABUPATEN KUDUS TAHUN 2025**

PERSPEKTIF	KPI	TARGET 2025	BOBOT	PROGRAM KERJA / KEGIATAN	WAKTU	ANGGARAN
JAMA'AH	Frekuensi Pengajian rutin Tiap pekan/Ahad pagi / tiap ingkat PDM / Kabupaten	48 Kali	6	Peningkatan ghiroh berMuhammadiyah	2025	240.000.000
	Prosentase Jumlah PCM dibanding jumlah Kecamatan	100 %	6	Pendirian PCM Dawe	2025	10.000.000
	Prosentase Jumlah PCM kategori Hijau / Aktif dibanding jumlah PCM	55,5 %	6	Pemberdayaan dan pelatihan kader penggerak di PCM	2025	50.000.000
	Prosentase Jumlah PRM dibanding Desa/kelurahan	57 %	6	Pendirian PRM Samirejo (Dawe)	2025	10.000.000
	Prosentase Jumlah PRM Kategori Aktif/Hijau dibanding jumlah PRM	37 %	6	Pemberdayaan dan pelatihan kader penggerak di PRM	2025	50.000.000
	Jumlah anggota berdasar KTAM	3.491 Org	5	Pembuatan ruangan dan Pengadaan peralatan pembuatan KTAM	2025	50.000.000
	Jumlah Masjid Unggulan tingkat Kabupaten	1 Unit	3	Sosialisasi PBG dan Pelatihan takmir masjid	2025	10.000.000
JAM'IYAH	Jumlah PCM Unggulan (min. 1)	1 PCM	3	Ideopolitor dan Baitul Arqom	2025	15.000.000
	Jumlah PRM unggulan (min. 1)	1 PRM	3	Ideopolitor dan Baitul Arqom	2025	25.000.000
	Kantor representatif: - Punya staff (min 3 org) : 40% - Memiliki min4R (R.FO, R.BO, R.Rapar, R.Gd): 40% - Ada Tim media online : 20%	75 %	3	Melakukan rehab Kantor PDM dan meningkatkan kompetensi staf sekretariat PDM	2025	100.000.000
	Jumlah Anggota KMM (Min.2x Jml PRM)	50 Org	5	Pelatihan dan pembekalan Korp Muballigh Muhammadiyah	2025	30.000.000
	Memiliki Anggota KOKAM	250 Org	4	Sosialisasi dan pengkaderan calon anggota Kokam di setiap cabang	2025	25.000.000

Frekuensi Rapat Pleno Harian PDM (1x/Pekan)	48 Kali	3	Rapat rutin	2025	15.000.000
Frekuensi Rakor PDM dengan UPP PDM (Min.4/Th)	20 Kali	3	Rapat koordinasi	2025	25.000.000
Frekuensi Rakor PDM dengan PCM (Min. 2/Th)	5 Kali	3	Rapat koordinasi	2025	20.000.000
Frekuensi Update KPI di SIM PWM (4x/Th)	4 Kali	4	Input laporan data	2025	-
Persentase Pemanfaatan SIPAS, UPP PWM, PDM lain	100 %	3	Kirim surat menyurat	2025	-
Performa Kinerja LAZISMU: - Merah : 40% - 59% - Merah : 60% - 74% - Hijau : 75% - 100%	M/K/H	5	Mengupayakan KL LAZISMU di PCM yang belum ada	2025	-
Prosentase Kinerja AUM Sehat dibanding jumlah AUM	100 %	3	Konsolidasi internal AUM dan sosialisasi secara intensif ke Masyarakat	2025	30.000.000
Jumlah RSMA di wilayah PDM	2 RS	3	-	-	-
Jumlah Klinik di wilayah PDM	5 Klinik	3	Pengurusan proses perijinan Klinik Pratama	2025	20.000.000
Memiliki sekolah Haji-Umroh (KBIHU)	1 Unit	4	Sosialisasi KBIHU Muhammadiyah Kudus kepada Masyarakat Kudus	2025	10.000.000
Jumlah Sekolah ICP min. 1 (SD/SLTP/SLTA)	2 Sekolah	4	Pemenuhan sarpras dan peningkatan SDM	2025	300.000.000
Punya Training Center	... TC	3	-	-	-
Jumlah Usaha Ekonomi Produktif (min, 1)	1 PT	3	Sosialisasi PT. SAMSA kepada masyarakat Kudus	2025	5.000.000

JARIYAH

**KEY PERFORMANCE INDICATOR (KPI) PIMPINAN DAERAH MUHAMMADIYAH
KABUPATEN PATI**

PERSPEKTIF	KPI	TARGET	BOBOT	TARGET PERTAHUN					
				2024	2025	2026	2027	2028	
JAMA'AH	Frekuensi Pengajian rutin Tiap pekan/Ahad pagi / tiap ingkat PDM / Kabupaten	52 Kali	6	52	52	52	52	52	
	Prosentase Jumlah PCM dibanding jumlah Kecamatan	100 %	6	90	95	95	100	100	
	Prosentasi Jumlah PCM kategori Hijau / Aktif dibanding jumlah PCM	50 %	6	50	50	50	50	50	
	Prosentase Jumlah PRM dibanding Desa/kelurahan	17 %	6	15	15	17	17	17	
	Prosentase Jumlah PRM Kategori Aktif/Hijau dibanding jumlah PRM	10%	6	2	4	6	8	10	
	Jumlah anggota berdasar KTAM	2500 Org	5	2100	2200	2300	2400	2500	
	Jumlah Masjid Unggulan tingkat Kabupaten	5 Unit	3	5	5	5	5	5	
	Jumlah PCM Unggulan (min. 1)	2 PCM	3	1	1	2	2	2	
	Jumlah PRM unggulan (min. 1)	1 PRM	3	0	0	1	1	1	
	Kantor representatif: - Punya staff (min 3 org) : 40% - Memiliki min4R (R.FO, R.BO, R.Rapar, R.Gd): 40% - Ada Tim media online : 20%	100 %	3	100	100	100	100	100	
JAM'YAH	Jumlah Anggota KMIM (Min.2xJml PRM)	30 Org	5	20	20	20	25	30	
	Memiliki Anggota KOKAM	200 Org	4	120	140	160	180	200	
	Frekuensi Rapat Pleno Harian PDM (1x/Pekan)	26 Kali	3	26	26	26	26	26	
	Frekuensi Rakor PDM dengan UPP PDM (Min.4/Th)	4 Kali	3	4	4	4	4	4	
	Frekuensi Rakor PDM dengan PCM (Min. 2/Th)	2 Kali	3	2	2	2	2	2	
	Frekuensi Update KPI di SIM PWW (4x/Th)	4 Kali	4	4	4	4	4	4	
	Persentase Pemanfaatan SIPAS, UPP PWW, PDM lain	100 %	3	100	100	100	100	100	
	Performa Kinerja LAZISMU: - Merah : 40% - 59% - Merah : 60% - 74% - Hijau : 75% - 100%	M/K/H	5	H	H	H	H	H	H
	Prosentase Kinerja AUM Sehat dibanding jumlah AUM	50 %	3	50	50	50	50	50	
	Jumlah RSMA di wilayah PDM	1 RS	3	1	1	1	1	1	
JARIYAH	Jumlah Klinik di wilayah PDM	1 Klinik	3	1	1	1	1	1	
	Memiliki sekolah Haji-Umroh (KBIHU)	1 Unit	4	1	1	1	1	1	
	Jumlah Sekolah ICP min. 1 (SD/SLTP/SLTA)	3 Sekolah	4	1	1	1	1	1	
	Punya Training Center	1 TC	3	1	1	1	1	1	
	Jumlah Usaha Ekonomi Produktif (min, 1)	1 PT	3	1	1	1	1	1	

**LAPORAN PROGRES KPI PIMPINAN DAERAH MUHAMMADIYAH
KABUPATEN PATI TAHUN 2024**

PERSPEKTIF	KPI	TARGET 2024	CAPAIAN Q1/2024	ANALISA / KENDALA	RENCANA PERBAIKAN
JAMA'AH	Frekuensi Pengajian rutin Tiap pekan/Ahad pagi / tiap ingkat PDM / Kabupaten	52 Kali	50	Peserta masih berpotensi untuk ditambah	Mengerakkan AUM untuk lebih proaktif dalam menghadirkan jamaah, menayangkan secara online
	Prosentase Jumlah PCM dibanding jumlah Kecamatan	90 %	90	Ada potensi penambahan PCM baru di Jaken dan batangan	Mengundang embrio PCM untuk hadir di Turba terdekat
	Prosentasi Jumlah PCM kategori Hijau / Aktif dibanding jumlah PCM	50 %	58		
	Prosentase Jumlah PRM dibanding Desa/kelurahan	15 %	17	semangat pendirian ranting yang masih rendah	mendorong PCM untuk mendirikan ranting baru
	Prosentase Jumlah PRM Kategori Aktif/Hijau dibanding jumlah PRM	2%	2	ranting tidak banyak memiliki kegiatan rutin	mendorong PRM untuk mengadakan kegiatan rutin
	Jumlah anggota berdasar KTAM	2100 Org	2178	warga masih merasa kesulitan pendaftaran karena jarak	mengadakan KTA nisasi dalam setiap event Muhammadiyah
	Jumlah Masjid Unggulan tingkat Kabupaten	4 Unit	4	banyak warga lebih tertarik meramaikan masjid salafi	mengadakan kajian yang lebih menarik, diantaranya materi yang berkurikulum.
JAM'YIAH	Jumlah PCM Unggulan (min. 1)	1 PCM	3	tidak semua PCM aktif bahkan ada PCM yang anggotanya tidak bertambah	mengaktifkan para karyawan AUM
	Jumlah PRM unggulan (min. 1)	0 PRM	0		
	Kantor representatif: - Punya staff (min 3 org) : 40% - Memiliki min 4R (R.FO, R.BO, R.Rapar, R.Gd) : 40% - Ada Tim media online : 20%	100 %	100	Kebutuhan luasan kantor kurang sehingga tidak semua dapat ditampung	mengefektifkan ruangan untuk amal usaha, sementara ortom berkantor secara mandiri di tempat lain
	Jumlah Anggota KMM (Min.2x Jml PRM)	20 Org	20	tidak banyak kader yang memiliki kompetensi sebagai muballigh	memberikan beasiswa untuk kader mengadakan pelatihan yang mendukung untuk kebutuhan kaderisasi

**PROGRAM KERJA PIMPINAN DAERAH MUHAMMADIYAH
KABUPATEN PATI TAHUN 2025**

PERSPEKTIF	KPI	TARGET 2025	BOBOT	PROGRAM KERJA / KEGIATAN	WAKTU	ANGGARAN
JAMA'AH	Frekuensi Pengajian rutin Tiap pekan/Ahad pagi / tiap ingkat PDM / Kabupaten	52 Kali	6	Kajian Ahad Pagi	Setiap Ahad	32.000.000
	Prosentase Jumlah PCM dibanding jumlah Kecamatan	90 %	6	Pembentukan PCM Batangan	Maret	1000.000
	Prosentasi Jumlah PCM kategori Hijau / Aktif dibanding jumlah PCM	50 %	6	Turba	Maret 2024	2.000.000
	Prosentase Jumlah PRM dibanding Desa/kelurahan	15 %	6			
	Prosentase Jumlah PRM Kategori Aktif/Hijau dibanding jumlah PRM	2%	6			
	Jumlah anggota berdasar KTAM	2100 Org	5	Pendaftaran massal saat event	Tentative	3.000.000
	Jumlah Masjid Unggulan tingkat Kabupaten	4 Unit	3	Pilot Project Masjid Muhammadiyah	Juli	5.000.000
JAM'İYAH	Jumlah PCM Unggulan (min. 1)	1 PCM	3			
	Jumlah PRM unggulan (min. 1)	0 PRM	3			
	Kantor representatif: - Punya staff (min 3 org) : 40% - Memiliki min4R (R.FO, R.BO, R.Rapar, R.Gd) : 40% - Ada Tim media online : 20%	100 %	3			
	Jumlah Anggota KMIM (Min.2xJml PRM)	20 Org	5	Pelatihan Muballigh		
	Memiliki Anggota KOKAM	120 Org	4	Rekrutmen Kokam		
	Frekuensi Rapat Pleno Harian PDM (1x/Pekan)	26 Kali	3	Rapat Pleno		
	Frekuensi Rakor PDM dengan UPP PDM (Min.4/Th)	4 Kali	3	Rakor dengan UPP	Januari, April,Juli, Oktober	
	Frekuensi Rakor PDM dengan PCM (Min. 2/Th)	2 Kali	3	Rakor dengan PCM	April, November	
	Frekuensi Update KPI di SIM PWM (4x/Th)	4 Kali	4	Input KPI	Maret, Juni, September, Desember	
	Persentase Pemanfaatan SIPAS, UPP PWM, PDM lain	100 %	3			
JARIYAH	Performa Kinerja LAZISMU: - Merah : 40% - 59% - Merah : 60% - 74% - Hijau : 75% - 100%	M/K/H	5			
	Prosentase Kinerja AUM Sehat dibanding jumlah AUM	50 %	3			

Jumlah RSMA di wilayah PDM	1 RS	3			
Jumlah Klinik di wilayah PDM	1 Klinik	3			
Memiliki sekolah Haji-Umroh (KBIHU)	1 Unit	4	Pembimbingan Manasik calon Jamaah Haji		
Jumlah Sekolah ICP min. 1 (SD/SLTP/SLTA)	3 Sekolah	4			
Punya Training Center	1 TC	3			
Jumlah Usaha Ekonomi Produktif (min, 1)	1 PT	3			

**KEY PERFORMANCE INDICATOR (KPI) PIMPINAN DAERAH MUHAMMADIYAH
KABUPATEN REMBANG**

PERSPEKTIF	KPI	TARGET	BOBOT	TARGET PETAHUN				
				2023	2024	2025	2026	2027
JAMA'AH	Frekuensi Pengajian rutin Tiap pekan/Ahad pagi / tiap ingkat PDM / Kabupaten							
	Prosentase Jumlah PCM dibanding jumlah Kecamatan	14	6	2				
	Prosentasi Jumlah PCM kategori Hijau / Aktif dibanding jumlah PCM	12	6	2				
	Prosentase Jumlah PRM dibanding Desa/kelurahan	20	6	5				
	Prosentase Jumlah PRM Kategori Aktif/Hijau dibanding jumlah PRM	30	6	15				
	Jumlah anggota berdasar KTAM	1000	5	100				
	Jumlah Masjid Unggulan tingkat Kabupaten	4	3	2				
	Jumlah PCM Unggulan (min. 1)		3					
JAM'YIAH	Jumlah PRM unggulan (min. 1)		3					
	Kantor representatif:	2	3	1				
	- Punya staff (min 3 org) : 40%							
	- Memiliki min4R (R.FO, R.BO, R.Rapar, R.Gd): 40%							
	- Ada Tim media online : 20%							
	Jumlah Anggota KMM (Min.2xJml PRM)							
	Memiliki Anggota KOKAM	100	4	50				
	Frekuensi Rapat Pleno Harian PDM (1x/Pekan)	72	3	12				
	Frekuensi Rakor PDM dengan UPP PDM (Min.4/Th)		3					
	Frekuensi Rakor PDM dengan PCM (Min. 2/Th)		3					
	Frekuensi Update KPI di SIM PWM (4x/Th)		4					
	Persentase Pemanfaatan SIPAS, UPP PWM, PDM lain		3					
JARIYAH	Performa Kinerja LAZISMU:		5					
	- Merah : 40% - 59%							
	- Merah : 60% - 74%							
	- Hijau : 75% - 100%							
	Prosentase Kinerja AUM Sehat dibanding jumlah AUM		3					
	Jumlah RSMA di wilayah PDM	1	3	1				
	Jumlah Klinik di wilayah PDM		3					
	Memiliki sekolah Haji-Umroh (KBIHU)		4					
	Jumlah Sekolah ICP min. 1 (SD/SLTP/SLTA)	1	4	0				
	Punya Training Center	1	3	1				
Jumlah Usaha Ekonomi Produktif (min, 1)	1	3	0					

**LAPORAN PROGRES KPI PIMPINAN DAERAH MUHAMMADIYAH
KABUPATEN REMBANG TAHUN 2024**

PERSPEKTIF	KPI	TARGET 2024	CAPAIAN Q4/2024	ANALISA / KENDALA	RENCANA PERBAIKAN
JAMA'AH	Frekuensi Pengajian rutin Tiap pekan/Ahad pagi / tiap ingkat PDM / Kabupaten				
	Prosentase Jumlah PCM dibanding jumlah Kecamatan	14	2		
	Prosentasi Jumlah PCM kategori Hijau / Aktif dibanding jumlah PCM	12	2		
	Prosentase Jumlah PRM dibanding Desa/kelurahan	20	5		
	Prosentase Jumlah PRM Kategori Aktif/Hijau dibanding jumlah PRM	30	15		
	Jumlah anggota berdasar KTAM	1000	100		
	Jumlah Masjid Unggulan tingkat Kabupaten	4	2		
	Jumlah PCM Unggulan (min. 1)				
JAM'YIAH	Jumlah PRM unggulan (min. 1)				
	Kantor representatif: - Punya staff (min 3 org) : 40% - Memiliki min4R (R.FO, R.BO, R.Rapar, R.Gd) : 40% - Ada Tim media online : 20%	2	1		
	Jumlah Anggota KMM (Min.2x Jml PRM)				
	Memiliki Anggota KOKAM	100	50		
	Frekuensi Rapat Pleno Harian PDM (1x/Pekan)	72	12		
	Frekuensi Rakor PDM dengan UPP PDM (Min.4/Th)				
	Frekuensi Rakor PDM dengan PCM (Min. 2/Th)				
	Frekuensi Update KPI di SIM PWM (4x/Th)				
	Persentase Pemanfaatan SIPAS, UPP PWM, PDM lain				
	Performa Kinerja LAZISMU: - Merah : 40% - 59% - Merah : 60% - 74% - Hijau : 75% - 100%		1		
JARIYAH	Prosentase Kinerja AUM Sehat dibanding jumlah AUM				
	Jumlah RSMA di wilayah PDM	1	1		
	Jumlah Klinik di wilayah PDM				
	Memiliki sekolah Haji-Umroh (KBIHU)				
	Jumlah Sekolah ICP min. 1 (SD/SLTP/SLTA)	1	0		
	Punya Training Center	1	1		
	Jumlah Usaha Ekonomi Produktif (min, 1)	1	0		

**PROGRAM KERJA PIMPINAN DAERAH MUHAMMADIYAH
KABUPATEN BOYOLALI TAHUN 2025**

PERSPEKTIF	KPI	TARGET 2025	BOBOT	PROGRAM KERJA / KEGIATAN	WAKTU	ANGGARAN	
JAMA'AH	Frekuensi Pengajian rutin Tiap pekan/Ahad pagi / tiap ingkat PDM / Kabupaten		6				
	Prosentase Jumlah PCM dibanding jumlah Kecamatan		6				
	Prosentasi Jumlah PCM kategori Hijau / Aktif dibanding jumlah PCM		6				
	Prosentase Jumlah PRM dibanding Desa/kelurahan		6				
	Prosentase Jumlah PRM Kategori Aktif/Hijau dibanding jumlah PRM		6				
	Jumlah anggota berdasar KTAM		5				
	Jumlah Masjid Unggulan tingkat Kabupaten		3				
	Jumlah PCM Unggulan (min. 1)		3				
	Jumlah PRM unggulan (min. 1)		3				
	Kantor representatif: - Punya staff (min 3 org) : 40% - Memiliki min4R (R.FO, R.BO, R.Rapar, R.Gd): 40% - Ada Tim media online : 20%			3			
JAM'YIAH	Jumlah Anggota KMM (Min.2x Jml PRM)		5				
	Memiliki Anggota KOKAM		4				
	Frekuensi Rapat Pleno Harian PDM (1x/Pekan)		3				
	Frekuensi Rakor PDM dengan UPP PDM (Min.4/Th)		3				
	Frekuensi Rakor PDM dengan PCM (Min. 2/Th)		3				
	Frekuensi Update KPI di SIM PWW (4x/Th)		4				
	Persentase Pemanfaatan SIPAS, UPP PWW, PDM lain		3				
	Performa Kinerja LAZISMU: - Merah : 40% - 59% - Merah : 60% - 74% - Hijau : 75% - 100%			5			
	Prosentase Kinerja AUM Sehat dibanding jumlah AUM			3			
	Jumlah RSMA di wilayah PDM			3			
JARIYAH	Jumlah Klinik di wilayah PDM		3				
	Memiliki sekolah Haji-Umroh (KBIHU)		4				
	Jumlah Sekolah ICP min. 1 (SD/SLTP/SLTA)		4				
	Punya Training Center		3				
	Jumlah Usaha Ekonomi Produktif (min, 1)		3				

**KEY PERFORMANCE INDICATOR (KPI) PIMPINAN DAERAH MUHAMMADIYAH
KABUPATEN BLORA**

PERSPEKTIF	KPI	TARGET	BOBOT	TARGET PERTAHUN				
				2024	2025	2026	2027	2028
JAMA'AH	Frekuensi Pengajian rutin Tiap pekan/Ahad pagi / tiap ingkat PDM / Kabupaten	20 Kali	6	4	4	4	4	4
	Prosentase Jumlah PCM dibanding jumlah Kecamatan	100%	6	14	15	16	16	16
	Prosentasi Jumlah PCM kategori Hijau / Aktif dibanding jumlah PCM	100%	6	60%	70%	75%	80%	90%
	Prosentase Jumlah PRM dibanding Desa/kelurahan	80%	6	40%	50%	55%	60%	65%(192)
	Prosentase Jumlah PRM Kategori Aktif/Hijau dibanding jumlah PRM	70%	6	30%	40%	50%	60%	70%(192)
	Jumlah anggota berdasar KTAM	8000 Org	5	3000	4000	5000	6500	8000
	Jumlah Masjid Unggulan tingkat Kabupaten	1 Unit	3	0	1	1	1	2
JAM'YAH	Jumlah PCM Unggulan (min. 1)	3 PCM	3	0	0	1	2	3
	Jumlah PRM unggulan (min. 1)	3 PRM	3	1	1	2	3	3
	Kantor representatif: - Punya staff (min 3 org) : 40% - Memiliki min4R (R.FO, R.BO, R.Rapar, R.Gd): 40% - Ada Tim media online : 20%	100%	3	100%	100%	100%	100%	100%
	Jumlah Anggota KMM (Min.2xJml PRM)	320 Org	5	150	200	250	300	320
	Memiliki Anggota KOKAM	300 Org	4	100	150	200	250	300
	Frekuensi Rapat Pleno Harian PDM (1x/Pekan)	260 Kali	3	52	52	52	52	52
	Frekuensi Rakor PDM dengan UPP PDM (Min.4/Th)	5 Kali	3	1	2	3	4	5
JARIYAH	Frekuensi Rakor PDM dengan PCM (Min. 2/Th)	10 Kali	3	2	4	6	8	10
	Frekuensi Update KPI di SIM PWW (4x/Th)	4 Kali	4	1	2	3	4	4
	Persentase Pemanfaatan SIPAS, UPP PWW, PDM lain	100 %	3	100%	100%	100%	100%	100%
	Performa Kinerja LAZISMU: - Merah : 40% - 59% - Merah : 60% - 74% - Hijau : 75% - 100%	M/K/H	5	H	H	H	H	H
	Prosentase Kinerja AUM Sehat dibanding jumlah AUM	70 %	3	50%	55%	60%	65%	70%
	Jumlah RSMA di wilayah PDM	3 RS	3	2	3	3	3	3
	Jumlah Klinik di wilayah PDM	3 Klinik	3	1	1	1	2	3
	Memiliki sekolah Haji-Umroh (KBIHU)	1 Unit	4	1	1	1	1	1
	Jumlah Sekolah ICP min. 1 (SD/SLTP/SLTA)	1 Sekolah	4	0	0	1	1	1
	Punya Training Center	5 TC	3	5	5	5	5	5
	Jumlah Usaha Ekonomi Produktif (min, 1)	1 PT	3	1	1	1	1	1

LAPORAN PROGRES KPI PIMPINAN DAERAH MUHAMMADIYAH TAHUN 2024

PERSPEKTIF	KPI	TARGET 2024	CAPAIAN Q1/2024	ANALISA / KENDALA	RENCANA PERBAIKAN
JAMA'AH	Frekuensi Pengajian rutin Tiap pekan/Ahad pagi / tiap ingkat PDM / Kabupaten	4 Kali	1	Kesulitan mengatur waktu karena setiap PCM punya Kajian ahad pagi	Mengkoordinasikan dengan majelis Tabligh PDM untuk menjadwalkan
	Prosentase Jumlah PCM dibanding jumlah Kecamatan	14	14(87,5%)	Kekurangan kader di Kecamatan yang belum ada PCMinya	Merintis kader dari Karyawan AUM
	Prosentasi Jumlah PCM kategori Hijau / Aktif dibanding jumlah PCM	60%	50%	Belum terdata seluruhnya	Mengundang Pleno PCM ke PDM
	Prosentase Jumlah PRM dibanding Desa/kelurahan	40%	100(34%)	Kesulitan kader	Merintis Kader
	Prosentase Jumlah PRM Kategori Aktif/Hijau dibanding jumlah PRM	30%	10	Belum terdata	Mengaktifkan LPCR dalam mengembangkan PCM dan PRM
	Jumlah anggota berdasar KTAM	3.000 org	2606	Keterbatasan personal dalam pengadaan KTAM	Mengusulkan PDM untuk memiliki alat pencetak KTAM sendiri
	Jumlah Masjid Unggulan tingkat Kabupaten	0	1	Masjid Mis Anam Kunduran belum lolos masjid Unggulan	Memperbaiki Manajemen Masjid
	Jumlah PCM Unggulan (min. 1)	0	0	Keterbatasan personal PCM	Ideopolitor
	Jumlah PRM unggulan (min. 1)	1	1 PRM	Kesulitan kader penggerak	Memotivasi PCM/PRM
	Kantor representatif: - Punya staff (min 3 org) : 40% - Memiliki min4R (R.FO, R.BO, R.Rapar, R.Gd): 40% - Ada Tim media online : 20%	100%	80%	Belum memiliki tim media online	Merintis tim media bekerjasama dengan MPI dan Lazismu
JAM'YAH	Jumlah Anggota KMM (Min.2x Jml PRM)	150 org	Belum terdata	Kesulitan mendata	Memotivasi PCM dan PRM
	Memiliki Anggota KOKAM	100	50	Kesulitan rekrutmen	Motivasi Majelis Kader
	Frekuensi Rapat Pleno Harian PDM (1x/Pekan)	260	29	Kesibukan masing-masing anggota Pleno	Minimal 2 pekan sekali Rapat Pleno
	Frekuensi Rakor PDM dengan UPP PDM (Min.4/Th)	1		Kesibukan masing-masing anggota Pleno	Minimal 2 pekan sekali Rapat Pleno
	Frekuensi Rakor PDM dengan PCM (Min. 2/Th)	2	2	Masih banyak PCM yang kondisinya minim	Subsidi silang PCM

	Frekuensi Update KPI di SIM PWW (4x/Th)	1	1	Kurang koordinasi antara PDM, Ortom, UPP dan PCM	Perlu ditingkatkan Rakor
JARIYAH	Persentase Pemanfaatan SIPAS, UPP PWW, PDM lain	100%	80%	Kurang kontrol terhadap admin	Peningkatan kapasitas admin
	Performa Kinerja LAZISMU: - Merah : 40% - 59% - Merah : 60% - 74% - Hijau : 75% - 100%	M/K/H	H	Sudah hijau	Mempertahankan
	Prosentase Kinerja AUM Sehat dibanding jumlah AUM	50%	45%	Kurangnya monitoring terhadap AUM	Koordinasi dengan PCM dan UPP untuk monitoring
	Jumlah RSMA di wilayah PDM	2 RS	2	Perencanaan pendirian RS kurang optimal	Kerjasama dengan PCM yang sudah memiliki RS
	Jumlah Klinik di wilayah PDM	2 Klinik		Perencanaan pendirian Klinik belum matang	Motivasi dari RS yang sudah ada
	Memiliki sekolah Haji-Umroh (KBIHU)	1 Unit	2	Minimnya tenaga profesional di bidang Umroh dan Haji	Perlu peningkatan kompetensi KBIHU
	Jumlah Sekolah ICP min. 1 (SD/SLTP/SLTA)	0 Sekolah	0	Kondisi AUM masih menata diri	Merintis menuju sekolah Internasional
	Punya Training Center	5 TC	5	Kurangnya tenaga profesional	Perlu kerjasama antar AUM
	Jumlah Usaha Ekonomi Produktif (min, 1)	1 PT	1	Minim Modal, baru dapat menghidupi karyawan	Perlu terobosan

**KEY PERFORMANCE INDICATOR (KPI) PIMPINAN DAERAH MUHAMMADIYAH
KOTA SURAKARTA**

PERSPEKTIF	KPI	TARGET	BOBOT	TARGET PERTAHUN				
				2023	2024	2025	2026	2027
JAMA'AH	Frekuensi Pengajian rutin Tiap pekan/Ahad pagi / tiap ingkat PDM / Kabupaten	250	6	50	50	50	50	50
	Prosentase Jumlah PCM dibanding jumlah Kecamatan	130	6	130	130	130	130	130
	Prosentasi Jumlah PCM kategori Hijau / Aktif dibanding jumlah PCM	100	6	100	100	100	100	100
	Prosentase Jumlah PRM dibanding Desa/kelurahan	120	6	120	120	120	120	120
	Prosentase Jumlah PRM Kategori Aktif/Hijau dibanding jumlah PRM	100	6	70	75	80	90	100
	Jumlah anggota berdasar KTAM	5000	5	2100	2750	3500	4250	5000
	Jumlah Masjid Unggulan tingkat Kabupaten	1	3	1	1	1	1	1
JAM'YAH	Jumlah PCM Unggulan (min. 1)	1	3	1	1	1	1	1
	Jumlah PRM unggulan (min. 1)	1	3	1	1	1	1	1
	Kantor representatif: - Punya staff (min 3 org) : 40% - Memiliki min4R (R.FO, R.BO, R.Rapar, R.Gd): 40% - Ada Tim media online : 20%	100	3	100	100	100	100	100
	Jumlah Anggota KMM (Min.2xJml PRM)		5					
	Memiliki Anggota KOKAM	300	4	100	150	200	250	300
	Frekuensi Rapat Pleno Harian PDM (1x/Pekan)		3					
	Frekuensi Rakor PDM dengan UPP PDM (Min.4/Th)		3					
JARIYAH	Frekuensi Rakor PDM dengan PCM (Min. 2/Th)		3					
	Frekuensi Update KPI di SIM PWW (4x/Th)		4					
	Persentase Pemanfaatan SIPAS, UPP PWW, PDM lain		3					
	Performa Kinerja LAZISMU: - Merah : 40% - 59% - Merah : 60% - 74% - Hijau : 75% - 100%	H	5	H	H	H	H	H
	Prosentase Kinerja AUM Sehat dibanding jumlah AUM	100	3	70	75	80	90	100
	Jumlah RSMA di wilayah PDM	3	3	2	2	2	2	3
	Jumlah Klinik di wilayah PDM	0	3	0	0	0	0	0
JARIYAH	Memiliki sekolah Haji-Umroh (KBIHU)	0	4	0	0	0	0	0
	Jumlah Sekolah ICP min. 1 (SD/SLTP/SLTA)	3	4	0	3	3	3	3
	Punya Training Center	1	3	1	1	1	1	1
	Jumlah Usaha Ekonomi Produktif (min, 1)	2	3	2	2	2	2	2

**LAPORAN PROGRES KPI PIMPINAN DAERAH MUHAMMADIYAH
KOTA SURAKARTA TAHUN 2024**

PERSPEKTIF	KPI	TARGET 2024	CAPAIAN Q4/2024	ANALISA / KENDALA	RENCANA PERBAIKAN
JAMA'AH	Frekuensi Pengajian rutin Tiap pekan/Ahad pagi / tiap ingkat PDM / Kabupaten	100	100	Pengajian belum tersentral di PDM kecuali untuk Pengajian Jumat II & IV serta Hari Bermuhammadiyah	Mengoptimalkan pengajian yang ada di PRM/Masjid dan PCM
	Prosentase Jumlah PCM dibanding jumlah Kecamatan	130	130	Sudah maksimal	-
	Prosentasi Jumlah PCM kategori Hijau / Aktif dibanding jumlah PCM	100	100	Walau sdh hijau tetapi belum sampai pada pemenuhan semua kriteria PCM	Mendorong LPCRM untuk membina
	Prosentase Jumlah PRM dibanding Desa/kelurahan	120	120	Sudah maksimal	-
	Prosentase Jumlah PRM Kategori Aktif/Hijau dibanding jumlah PRM	75	70	Terbatasnya SDM/anggota/simpatisan di Tingkat Ranting	Mendorong kinerja LPCRM untuk membina
	Jumlah anggota berdasar KTAM	2100	2229	Kurangnya informasi tentang pentingnya KTAM bagi simpatisan dan tidak semua karyawan AUM warga Kota Surakarta	Segera merealisasikan PDM sebagai tempat untuk melayani pembuatan KTAM
	Jumlah Masjid Unggulan tingkat Kabupaten	1	0	Belum ada masjid yang memenuhi 16 Kriteria masjid unggulan	Mendorong LPCRM untuk membina
	Jumlah PCM Unggulan (min. 1)	1	1	On progress pembinaan untuk menuju PCM unggulan	Mendorong LPCRM untuk membina
	Jumlah PRM unggulan (min. 1)	1	1	On progress pembinaan untuk menuju PRM unggulan	Mendorong LPCRM untuk membina
	JAM'YAH	Kantor representatif: - Punya staff (min 3 org) : 40% - Memiliki min4R (R.FO, R.BO, R.Rapar, R.Gd) : 40% - Ada Tim media online : 20%	100	100	Layout kantor yang belum tertata karena kurang seimbang antara Gedung dan UPP & Ortom .
Jumlah Anggota KMM (Min.2x Jml PRM)					
	Memiliki Anggota KOKAM	100	100	Ghirah Anggota KOKAM terasa kurang. Perlu ada	Pembinaan tidak hanya dari Pemuda tapi

					solusi untuk membuat anggota KOKAM bangga dan lebih semangat	MPKSDI/PDM perlu turun tangan	
JARIYAH	Frekuensi Rapat Pleno Harian PDM (1x/Pekan)						
	Frekuensi Rakor PDM dengan UPP PDM (Min.4/Th)						
	Frekuensi Rakor PDM dengan PCM (Min. 2/Th)						
	Frekuensi Update KPI di SIM PWM (4x/Th)						
	Persentase Pemanfaatan SIPAS, UPP PWM, PDM lain						
	Performa Kinerja LAZISMU: - Merah : 40% - 59% - Merah : 60% - 74% - Hijau : 75% - 100%	Hijau	Hijau	70		Belum semua PCM dan PRM mendirikan KL dan Gerai/UPZ	Mengupayakan PCM dan masjid memiliki KL dan UPZ.
	Prosentase Kinerja AUM Sehat dibanding jumlah AUM	70		70		Terbatasnya finansial dan SDM.	Mendorong UPP terkait untuk membina
	Jumlah RSMA di wilayah PDM	2		2		RS dan klinik sangat kompetitif, Muhammadiyah memutuskan untuk tidak membuka klinik	Menjaga kinerja RS agar tetap prima dalam memberikan pelayanan
	Jumlah Klinik di wilayah PDM	0		0		RS dan klinik sangat kompetitif, Muhammadiyah memutuskan untuk tidak membuka klinik	Menjaga kinerja RS agar tetap prima dalam memberikan pelayanan
	Memiliki sekolah Haji-Umroh (KBIHU)	0		0		KBIHU dikelola oleh Aisyiah dan PDM berkewajiban membina	Mensosialisasikan keberadaan KBIHU Aisyiyah
Jumlah Sekolah ICP min. 1 (SD/SLTP/SLTA)	1		0		On progress. Diprogramkan pada Periode Muktamar 48 ada 3 ISP (international School Program)	Ada penataan dan relokasi sekolah	
Punya Training Center	1		0		Belum semua warga persyarikatan mengetahui bahwa Muhammadiyah memiliki BLK	Sosialisasi ke warga persyarikatan.	
Jumlah Usaha Ekonomi Produktif (min, 1)	2		2		Miemu yang di pasar terasa mahal, maka perlu ada solusi	Diversifikasi produk	

**PROGRAM KERJA PIMPINAN DAERAH MUHAMMADIYAH
KOTA SURAKARTA TAHUN 2025**

PERSPEKTIF	KPI	TARGET 2025	BOBOT	PROGRAM KERJA / KEGIATAN	WAKTU	ANGGARAN
JAMA'AH	Frekuensi Pengajian rutin Tiap pekan/Ahad pagi / tiap ingkat PDM / Kabupaten	50	6			
	Prosentase Jumlah PCM dibanding jumlah Kecamatan	130	6			
	Prosentasi Jumlah PCM kategori Hijau / Aktif dibanding jumlah PCM	100	6			
	Prosentase Jumlah PRM dibanding Desa/kelurahan	120	6			
	Prosentase Jumlah PRM Kategori Aktif/Hijau dibanding jumlah PRM	80	6			
	Jumlah anggota berdasar KTAM	3500	5			
	Jumlah Masjid Unggulan tingkat Kabupaten	1	3			
	Jumlah PCM Unggulan (min. 1)	1	3			
	Jumlah PRM unggulan (min. 1)	1	3			
	Kantor representatif: - Punya staff (min 3 org) : 40% - Memiliki min4R (R.FO, R.BO, R.Rapar, R.Gd) : 40% - Ada Tim media online : 20%	100	3			
JAM'YIAH	Jumlah Anggota KMM (Min.2x Jml PRM)		5			
	Memiliki Anggota KOKAM	200	4			
	Frekuensi Rapat Pleno Harian PDM (1x/Pekan)		3			
	Frekuensi Rakor PDM dengan UPP PDM (Min.4/Th)		3			
	Frekuensi Rakor PDM dengan PCM (Min. 2/Th)		3			
	Frekuensi Update KPI di SIM PWW (4x/Th)		4			
	Persentase Pemanfaatan SIPAS, UPP PWW, PDM lain		3			
	Performa Kinerja LAZISMU: - Merah : 40% - 59% - Merah : 60% - 74% - Hijau : 75% - 100%	H	5			
	Prosentase Kinerja AUM Sehat dibanding jumlah AUM	80	3			
	Jumlah RSMA di wilayah PDM	2	3			
JARIYAH	Jumlah Klinik di wilayah PDM	0	3			
	Memiliki sekolah Haji-Umroh (KBIHU)	0	4			
	Jumlah Sekolah ICP min. 1 (SD/SLTP/SLTA)	3	4			
	Punya Training Center	1	3			
	Jumlah Usaha Ekonomi Produktif (min, 1)	2	3			

**KEY PERFORMANCE INDICATOR (KPI) PIMPINAN DAERAH MUHAMMADIYAH
KABUPATEN SRAGEN**

PERSPEKTIF	KPI	TARGET	BOBOT	TARGET PERTAHUN				
				2023	2024	2025	2026	2027
JAMA'AH	Frekuensi Pengajian rutin Tiap pekan/Ahad pagi / tiap ingkat PDM / Kabupaten	260	7%	52	52	52	52	52
	Prosentase Jumlah PCM dibanding jumlah Kecamatan	100%	6%	100%	100%	100%	100%	100%
	Prosentasi Jumlah PCM kategori Hijau / Aktif dibanding jumlah PCM	100%	6%	80%	80%	90%	100%	100%
	Prosentase Jumlah PRM dibanding Desa/kelurahan	90%	6%	90%	90%	90%	100%	100%
	Prosentase Jumlah PRM Kategori Aktif/Hijau dibanding jumlah PRM	75%	6%	60%	65%	70%	75%	75%
	Jumlah anggota berdasar KTAM	20000	5%	8000	11000	14000	17000	20000
	Jumlah Masjid Unggulan tingkat Kabupaten	20	3%	18	19	20		
	Jumlah PCM Unggulan (min. 1)	6	3%	4	5	6		
	Jumlah PRM unggulan (min. 1)	20	3%	2	2	2	2	4
	Kantor representatif: - Punya staff (min 3 org) : 40% - Memiliki min4R (R.FO, R.BO, R.Rapar, R.Gd): 40% - Ada Tim media online : 20%	100%	3%	90%	100%	100%	100%	100%
JAM'YIAH	Jumlah Anggota KMM (Min.2x Jml PRM)	100	5%	20	30	50	70	100
	Memiliki Anggota KOKAM	500	4%	100	100	100	100	100
	Frekuensi Rapat Pleno Harian PDM (1x/Pekan)	260	3%	52	52	52	52	52
	Frekuensi Rakor PDM dengan UPP PDM (Min.4/Th)	20	3%	4	4	4	4	4
	Frekuensi Rakor PDM dengan PCM (Min. 2/Th)	10	3%	2	2	2	2	2
	Frekuensi Update KPI di SIM PWW (4x/Th)	16	3%	2	4	4	4	4
	Persentase Pemanfaatan SIPAS, UPP PWW, PDM lain	100%	3%	80%	85%	90%	100%	100%
	Performa Kinerja LAZISMU: - Merah : 40% - 59% - Merah : 60% - 74% - Hijau : 75% - 100%	100%	5%	100%	100%	100%	100%	100%
	Prosentase Kinerja AUM Sehat dibanding jumlah AUM	100%	3%	50%	70%	80%	90%	100%
	Jumlah RSMA di wilayah PDM	1	3%	1	1	1	1	1
JARIYAH	Jumlah Klinik di wilayah PDM	5	3%					
	Memiliki sekolah Haji-Umroh (KBIHU)	3	4%					
	Jumlah Sekolah ICP min. 1 (SD/SLTP/SLTA)	8	4%	3	3	2	2	
	Punya Training Center	1	3%					
	Jumlah Usaha Ekonomi Produktif (min, 1)	2	3%					

**LAPORAN PROGRES KPI PIMPINAN DAERAH MUHAMMADIYAH
KABUPATEN SRAGEN TAHUN 2024**

PERSPEKTIF	KPI	TARGET 2024	CAPAIAN Q4/2024	ANALISA / KENDALA	RENCANA PERBAIKAN
JAMA'AH	Frekuensi Pengajian rutin Tiap pekan/Ahad pagi / tiap ingkat PDM / Kabupaten	100%	16%		
	Prosentase Jumlah PCM dibanding jumlah Kecamatan	100%	100%		
	Prosentasi Jumlah PCM kategori Hijau / Aktif dibanding jumlah PCM	80%	80%		
	Prosentase Jumlah PRM dibanding Desa/kelurahan	100%	90%		
	Prosentase Jumlah PRM Kategori Aktif/Hijau dibanding jumlah PRM	80%	75%		
	Jumlah anggota berdasar KTAM	20.000	7.641		
	Jumlah Masjid Unggulan tingkat Kabupaten	1	17		
	Jumlah PCM Unggulan (min. 1)	3	3		
JAM'YIAH	Jumlah PRM Unggulan (min. 1)	1	2		
	Kantor representatif: - Punya staff (min 3 org) : 40% - Memiliki min4R (R.FO, R.BO, R.Rapar, R.Gd): 40% - Ada Tim media online : 20%	100%	90%		
	Jumlah Anggota KMM (Min.2x Jml PRM)	500	20		
	Memiliki Anggota KOKAM	50	40		
	Frekuensi Rapat Pleno Harian PDM (1x/Pekan)	100%	16		
	Frekuensi Rakor PDM dengan UPP PDM (Min.4/Th)	4	1		
	Frekuensi Rakor PDM dengan PCM (Min. 2/Th)	2	1		
	Frekuensi Update KPI di SIM PWW (4x/Th)	4	1		
	Persentase Pemanfaatan SIPAS, UPP PWW, PDM lain	100%	65%		
	Performa Kinerja LAZISMU: - Merah : 40% - 59% - Merah : 60% - 74% - Hijau : 75% - 100%	100%	100%		
JARIYAH	Prosentase Kinerja AUM Sehat dibanding jumlah AUM	1	65%		
	Jumlah RSMA di wilayah PDM	5	1		
	Jumlah Klinik di wilayah PDM	3	4		
	Memiliki sekolah Haji-Umroh (KBIHU)	3	3		
	Jumlah Sekolah ICP min. 1 (SD/SLTP/SLTA)	8	3		
	Punya Training Center	100%	1		
Jumlah Usaha Ekonomi Produktif (min, 1)	100%	1			

**PROGRAM KERJA PIMPINAN DAERAH MUHAMMADIYAH
KABUPATEN SRAGEN TAHUN 2025**

PERSPEKTIF	KPI	TARGET 2025	BOBOT	PROGRAM KERJA / KEGIATAN	WAKTU	ANGGARAN	
JAMA'AH	Frekuensi Pengajian rutin Tiap pekan/Ahad pagi / tiap ingkat PDM / Kabupaten						
	Prosentase Jumlah PCM dibanding jumlah Kecamatan						
	Prosentasi Jumlah PCM kategori Hijau / Aktif dibanding jumlah PCM						
	Prosentase Jumlah PRM dibanding Desa/kelurahan						
	Prosentase Jumlah PRM Kategori Aktif/Hijau dibanding jumlah PRM						
	Jumlah anggota berdasar KTAM						
	Jumlah Masjid Unggulan tingkat Kabupaten						
	Jumlah PCM Unggulan (min. 1)						
	Jumlah PRM unggulan (min. 1)						
	Kantor representatif: - Punya staff (min 3 org) : 40% - Memiliki min4R (R.FO, R.BO, R.Rapar, R.Gd) : 40% - Ada Tim media online : 20%						
JAM'YIAH	Jumlah Anggota KMM (Min.2x Jml PRM)						
	Memiliki Anggota KOKAM						
	Frekuensi Rapat Pleno Harian PDM (1x/Pekan)						
	Frekuensi Rakor PDM dengan UPP PDM (Min.4/Th)						
	Frekuensi Rakor PDM dengan PCM (Min. 2/Th)						
	Frekuensi Update KPI di SIM PWM (4x/Th)						
	Persentase Pemanfaatan SIPAS, UPP PWM, PDM lain						
	Performa Kinerja LAZISMU: - Merah : 40% - 59% - Merah : 60% - 74% - Hijau : 75% - 100%						
	Prosentase Kinerja AUM Sehat dibanding jumlah AUM						
	Jumlah RSMA di wilayah PDM						
JARIYAH	Jumlah Klinik di wilayah PDM						
	Memiliki sekolah Haji-Umroh (KBIHU)						
	Jumlah Sekolah ICP min. 1 (SD/SLTP/SLTA)						
	Punya Training Center						
	Jumlah Usaha Ekonomi Produktif (min, 1)						

**KEY PERFORMANCE INDICATOR (KPI) PIMPINAN DAERAH MUHAMMADIYAH
KABUPATEN KARANGANYAR**

PERSPEKTIF	KPI	TARGET	BOBOT	TARGET PERTAHUN				
				2023	2024	2025	2026	2027
JAMA'AH	Frekuensi Pengajian rutin Tiap pekan/Ahad pagi / tiap ingkat PDM / Kabupaten	260	6	104	156	208	260	260
	Prosentase Jumlah PCM dibanding jumlah Kecamatan	100	6	100	100	100	100	100
	Prosentasi Jumlah PCM kategori Hijau / Aktif dibanding jumlah PCM	100	6	60	70	80	90	100
	Prosentase Jumlah PRM dibanding Desa/kelurahan	90	6	50	60	70	80	90
	Prosentase Jumlah PRM Kategori Aktif/Hijau dibanding jumlah PRM	90	6	50	60	70	80	90
	Jumlah anggota berdasar KTAM	8000	5	4000	5000	6000	7000	8000
	Jumlah Masjid Unggulan tingkat Kabupaten	2	3	1	1	1	2	2
	Jumlah PCM Unggulan (min. 1)	3	3	1	1	2	2	3
	Jumlah PRM unggulan (min. 1)	2	3	0	1	1	1	2
	Kantor representatif: - Punya staff (min 3 org) : 40% - Memiliki min4R (R.FO, R.BO, R.Rapar, R.Gd): 40% - Ada Tim media online : 20%	100	3	100	100	100	100	100
JAM'YAH	Jumlah Anggota KMIM (Min.2xJml PRM)	5000	5	1000	2000	3000	4000	5000
	Memiliki Anggota KOKAM	800	4	400	500	600	700	800
	Frekuensi Rapat Pleno Harian PDM (1x/Pekan)	250	3	60	100	150	210	250
	Frekuensi Rakor PDM dengan UPP PDM (Min.4/Th)	20	3	4	8	12	16	20
	Frekuensi Rakor PDM dengan PCM (Min. 2/Th)	10	3	2	4	6	8	10
	Frekuensi Update KPI di SIM PWM (4x/Th)	20	4	4	8	12	16	20
	Persentase Pemanfaatan SIPAS, UPP PWM, PDM lain	90	3	50	60	70	80	90
	Performa Kinerja LAZISMU: - Merah : 40% - 59% - Merah : 60% - 74% - Hijau : 75% - 100%	H	5	60	70	80	90	100
	Prosentase Kinerja AUM Sehat dibanding jumlah AUM	100	3	60	70	80	90	100
	Jumlah RSMA di wilayah PDM	1	3	1	1	1	1	1
JARIYAH	Jumlah Klinik di wilayah PDM	2	3	1	1	1	2	2
	Memiliki sekolah Haji-Umroh (KBIHU)	1	4	1	1	1	1	1
	Jumlah Sekolah ICP min. 1 (SD/SLTP/SLTA)	1	4	0	0	1	1	1
	Punya Training Center	1	3	0	0	0	1	1
	Jumlah Usaha Ekonomi Produktif (min, 1)	3	3	3	3	3	3	3

**LAPORAN PROGRES KPI PIMPINAN DAERAH MUHAMMADIYAH
KABUPATEN KARANGANYAR TAHUN 2024**

PERSPEKTIF	KPI	TARGET 2024	CAPAIAN Q4/2024	ANALISA / KENDALA	RENCANA PERBAIKAN
JAMA'AH	Frekuensi Pengajian rutin Tiap pekan/Ahad pagi / tiap ingkat PDM / Kabupaten	104	104	tidak ada kendala berjalan dengan lancar	kegiatan mensosialisasikan pengajian akad pagi
	Prosentase Jumlah PCM dibanding jumlah Kecamatan	100	100	tidak ada kendala berjalan dengan lancar	tidak ada perbaikan
	Prosentasi Jumlah PCM kategori Hijau / Aktif dibanding jumlah PCM	60	60	tidak ada kendala berjalan dengan lancar	regenerasi kokam untuk yang muda-muda untuk lebih aktif ikut kegiatan
	Prosentase Jumlah PRM dibanding Desa/kelurahan	50	50	tidak ada kendala berjalan dengan lancar	tidak ada perbaikan
	Prosentase Jumlah PRM Kategori Aktif/Hijau dibanding jumlah PRM	50	50	tidak ada kendala berjalan dengan lancar	tidak ada perbaikan
	Jumlah anggota berdasar KTAM	4000	4000	tidak ada kendala berjalan dengan lancar	tidak ada perbaikan
	Jumlah Masjid Unggulan tingkat Kabupaten	1	1		tidak ada perbaikan
	Jumlah PCM Unggulan (min. 1)	1	1		tidak ada perbaikan
	Jumlah PRM unggulan (min. 1)	1	1		tidak ada perbaikan
JAM'İYAH	Kantor representatif: - Punya staff (min 3 org) : 40% - Memiliki min4R (R.FO, R.BO, R.Rapar, R.Gd): 40% - Ada Tim media online : 20%	100	100	tidak ada kendala berjalan dengan lancar	tidak ada perbaikan
	Jumlah Anggota KMM (Min.2xJml PRM)	1000	1000	tidak ada kendala berjalan dengan lancar	tidak ada perbaikan
	Memiliki Anggota KOKAM	400	400	tidak ada kendala berjalan dengan lancar	tidak ada perbaikan
	Frekuensi Rapat Pleno Harian PDM (1x/Pekan)	60	60	tidak ada kendala berjalan dengan lancar	tidak ada perbaikan
	Frekuensi Rakor PDM dengan UPP PDM (Min.4/Th)	4	4	tidak ada kendala berjalan dengan lancar	tidak ada perbaikan
	Frekuensi Rakor PDM dengan PCM (Min. 2/Th)	2	2	tidak ada kendala berjalan dengan lancar	tidak ada perbaikan
	Frekuensi Update KPI di SIM PWM (4x/Th)	4	4	tidak ada kendala berjalan dengan lancar	tidak ada perbaikan
	Persentase Pemanfaatan SIPAS, UPP PWM, PDM lain	50	50	tidak ada kendala berjalan dengan lancar	tidak ada perbaikan

JARIYAH	Performa Kinerja LAZISMU: - Merah : 40% - 59% - Merah : 60% - 74% - Hijau : 75% - 100%	M	60	tidak ada kendala berjalan dengan lancar	tidak ada perbaikan
	Prosentase Kinerja AUM Sehat dibanding jumlah AUM	60	60	tidak ada kendala berjalan dengan lancar	
	Jumlah RSMA di wilayah PDM	1	1	tidak ada kendala berjalan dengan lancar	
	Jumlah Klinik di wilayah PDM	1	1	tidak ada kendala berjalan dengan lancar	
	Memiliki sekolah Haji-Umroh (KBIHU)	1	1	tidak ada kendala berjalan dengan lancar	
	Jumlah Sekolah ICP min. 1 (SD/SLTP/SLTA)	0	0	Sudah ada berjalan dengan baik	
	Punya Training Center	0	0	Sudah ada berjalan dengan baik	
	Jumlah Usaha Ekonomi Produktif (min, 1)	3	3	Sudah ada berjalan dengan baik	

**PROGRAM KERJA PIMPINAN DAERAH MUHAMMADIYAH
KABUPATEN KARANGANYAR TAHUN 2025**

PERSPEKTIF	KPI	TARGET 2025	BOBOT	PROGRAM KERJA / KEGIATAN	WAKTU	ANGGARAN
JAMA'AH	Frekuensi Pengajian rutin Tiap pekan/Ahad pagi / tiap ingkat PDM / Kabupaten	104	6	Memperkuat dan memperluas basis Muhammadiyah di akar-rumpun dalam kesatuan langkah gerakan jamaah dan dakwah komunitas sehingga keberadaan dan peran muhammadiyah semakin kokoh		
	Prosentase Jumlah PCM dibanding jumlah Kecamatan	100	6			
	Prosentasi Jumlah PCM kategori Hijau / Aktif dibanding jumlah PCM	60	6			
	Prosentase Jumlah PRM dibanding Desa/kelurahan	50	6			
	Prosentase Jumlah PRM Kategori Aktif/Hijau dibanding jumlah PRM	50	6			
	Jumlah anggota berdasar KTAM	4000	5			
	Jumlah Masjid Unggulan tingkat Kabupaten	1	3			
	Jumlah PCM Unggulan (min. 1)	1	3			
	Jumlah PRM unggulan (min. 1)	1	3			
	Kantor representatif: - Punya staff (min 3 org) : 40% - Memiliki min4R (R.FO, R.BO, R.Rapar, R.Gd) : 40% - Ada Tim media online : 20%	100	3		1. Penguatan dan penyebarluasan risalah islam berkemajuan baik di lingkungan internal maupun eksternal muhammadiyah yang menjadi pandangan keislaman 2. Reformasi organisasi dan digitalisasi system organisasi yang tersistem sehingga keberadaan dan gerak muhammadiyah semakin profesional, maju dan modern	
Jumlah Anggota KMM (Min.2xJml PRM)	1000	5				
Memiliki Anggota KOKAM	400	4				
Frekuensi Rapat Pleno Harian PDM (1x/Pekan)	60	3				
Frekuensi Rakor PDM dengan UPP PDM (Min.4/Th)	4	3				
Frekuensi Rakor PDM dengan PCM (Min. 2/Th)	2	3				
Frekuensi Update KPI di SIM PWM (4x/Th)	4	4				
Persentase Pemanfaatan SIPAS, UPP PWM, PDM lain	50	3				
Performa Kinerja LAZISMU: - Merah : 40% - 59% - Merah : 60% - 74% - Hijau : 75% - 100%	M	5	Mengembangkan amal usaha unggulan dan gerakan ekonomi muhammadiyah secara lebih intensif dan massif sehingga muhammadiyah semakin kuat,mandiri dan berperan optimal dalam memajukan umat dan bangsa			
Prosentase Kinerja AUM Sehat dibanding jumlah AUM	60	3				
Jumlah RSMA di wilayah PDM	1	3				
Jumlah Klinik di wilayah PDM	1	3				
Memiliki sekolah Haji-Umroh (KBIHU)	1	4				
Jumlah Sekolah ICP min. 1 (SD/SLTP/SLTA)	0	4				
Punya Training Center	0	3				
Jumlah Usaha Ekonomi Produktif (min, 1)	3	3				

**KEY PERFORMANCE INDICATOR (KPI) PIMPINAN DAERAH MUHAMMADIYAH
KABUPATEN SUKOHARJO**

PERSPEKTIF	KPI	TARGET	BOBOT	TARGET PERTAHUN				
				2023	2024	2025	2026	2027
JAMA'AH	Frekuensi Pengajian rutin Tiap pekan/Ahad pagi / tiap ingkat PDM / Kabupaten	1	6	1	1	1	1	1
	Prosentase Jumlah PCM dibanding jumlah Kecamatan	100	6	100	100	100	100	100
	Prosentasi Jumlah PCM kategori Hijau / Aktif dibanding jumlah PCM	90	6	75	80	83	86	90
	Prosentase Jumlah PRM dibanding Desa/kelurahan	100	6	100	100	100	100	100
	Prosentase Jumlah PRM Kategori Aktif/Hijau dibanding jumlah PRM	80	6	75	76	77	78	80
	Jumlah anggota berdasar KTAM	3900	5	3750	3775	3800	3850	3900
	Jumlah Masjid Unggulan tingkat Kabupaten	2	3	1	1	1	2	2
	Jumlah PCM Unggulan (min. 1)	3	3	2	2	2	3	3
	Jumlah PRM unggulan (min. 1)	2	3	1	1	1	2	2
	Kantor representatif: - Punya staff (min 3 org) : 40% - Memiliki min4R (R.FO, R.BO, R.Rapar, R.Gd): 40% - Ada Tim media online : 20%	80	3	60	60	70	70	80
JAM'YAH	Jumlah Anggota KMM (Min.2xJml PRM)	375	5	350	359	365	370	375
	Memiliki Anggota KOKAM	760	4	730	745	750	755	760
	Frekuensi Rapat Pleno Harian PDM (1x/Pekan)	1	3	1	1	1	1	1
	Frekuensi Rakor PDM dengan UPP PDM (Min.4/Th)	4	3	1	2	3	4	4
	Frekuensi Rakor PDM dengan PCM (Min. 2/Th)	3	3	2	2	3	3	3
	Frekuensi Update KPI di SIM PWM (4x/Th)	4	4	2	2	4	4	4
	Persentase Pemanfaatan SIPAS, UPP PWM, PDM lain	0.8	3	60	65	70	75	80
	Performa Kinerja LAZISMU: - Merah : 40% - 59% - Merah : 60% - 74% - Hijau : 75% - 100%	0.8	5	75	75	77	78	80
	Prosentase Kinerja AUM Sehat dibanding jumlah AUM	0,75	3	70	71	72	73	75
	Jumlah RSMA di wilayah PDM	1	3	1	1	1	1	1
JARIYAH	Jumlah Klinik di wilayah PDM	3	3	2	2	3	3	3
	Memiliki sekolah Haji-Umroh (KBIHU)	1	4	1	1	1	1	1
	Jumlah Sekolah ICP min. 1 (SD/SLTP/SLTA)	1	4	0	0	0	1	1
	Punya Training Center	1	3	0	0	0	1	1
	Jumlah Usaha Ekonomi Produktif (min, 1)	4	3	3	3	3	4	4

**LAPORAN PROGRES KPI PIMPINAN DAERAH MUHAMMADIYAH
KABUPATEN SUKOHARJO TAHUN 2024**

PERSPEKTIF	KPI	TARGET 2024	CAPAIAN Q4/2024	ANALISA / KENDALA	RENCANA PERBAIKAN
JAMA'AH	Frekuensi Pengajian rutin Tiap pekan/Ahad pagi / tiap ingkat PDM / Kabupaten				
	Prosentase Jumlah PCM dibanding jumlah Kecamatan				
	Prosentasi Jumlah PCM kategori Hijau / Aktif dibanding jumlah PCM				
	Prosentase Jumlah PRM dibanding Desa/kelurahan				
	Prosentase Jumlah PRM Kategori Aktif/Hijau dibanding jumlah PRM				
	Jumlah anggota berdasar KTAM				
	Jumlah Masjid Unggulan tingkat Kabupaten				
	Jumlah PCM Unggulan (min. 1)				
	Jumlah PRM unggulan (min. 1)				
JAM'İYAH	Kantor representatif: - Punya staff (min 3 org) : 40% - Memiliki min 4R (R.FO, R.BO, R.Rapar, R.Gd) : 40% - Ada Tim media online : 20%				
	Jumlah Anggota KMM (Min. 2x Jml PRM)				
	Memiliki Anggota KOKAM				
	Frekuensi Rapat Pleno Harian PDM (1x/Pekan)				
	Frekuensi Rakor PDM dengan UPP PDM (Min. 4/Th)				
	Frekuensi Rakor PDM dengan PCM (Min. 2/Th)				
	Frekuensi Update KPI di SIM PWW (4x/Th)				
	Persentase Pemanfaatan SIPAS, UPP PWW, PDM lain				
	Performa Kinerja LAZISMU: - Merah : 40% - 59% - Merah : 60% - 74% - Hijau : 75% - 100%				
	Prosentase Kinerja AUM Sehat dibanding jumlah AUM				
JARIYAH	Jumlah RSMA di wilayah PDM				
	Jumlah Klinik di wilayah PDM				
	Memiliki sekolah Haji-Umroh (KBIHU)				
	Jumlah Sekolah ICP min. 1 (SD/SLTP/SLTA)				
	Punya Training Center				
	Jumlah Usaha Ekonomi Produktif (min, 1)				

**PROGRAM KERJA PIMPINAN DAERAH MUHAMMADIYAH
KABUPATEN SUKOHARJO TAHUN 2025**

PERSPEKTIF	KPI	TARGET 2025	BOBOT	PROGRAM KERJA / KEGIATAN	WAKTU	ANGGARAN	
JAMA'AH	Frekuensi Pengajian rutin Tiap pekan/Ahad pagi / tiap ingkat PDM / Kabupaten						
	Prosentase Jumlah PCM dibanding jumlah Kecamatan						
	Prosentasi Jumlah PCM kategori Hijau / Aktif dibanding jumlah PCM						
	Prosentase Jumlah PRM dibanding Desa/kelurahan						
	Prosentase Jumlah PRM Kategori Aktif/Hijau dibanding jumlah PRM						
	Jumlah anggota berdasar KTAM						
	Jumlah Masjid Unggulan tingkat Kabupaten						
	Jumlah PCM Unggulan (min. 1)						
	Jumlah PRM unggulan (min. 1)						
	Kantor representatif: - Punya staff (min 3 org) : 40% - Memiliki min4R (R.FO, R.BO, R.Rapar, R.Gd) : 40% - Ada Tim media online : 20%						
JAM'İYAH	Jumlah Anggota KMM (Min.2x Jml PRM)						
	Memiliki Anggota KOKAM						
	Frekuensi Rapat Pleno Harian PDM (1x/Pekan)						
	Frekuensi Rakor PDM dengan UPP PDM (Min.4/Th)						
	Frekuensi Rakor PDM dengan PCM (Min. 2/Th)						
	Frekuensi Update KPI di SIM PWW (4x/Th)						
	Persentase Pemanfaatan SIPAS, UPP PWW, PDM lain						
	Performa Kinerja LAZISMU: - Merah : 40% - 59% - Merah : 60% - 74% - Hijau : 75% - 100%						
	Prosentase Kinerja AUM Sehat dibanding jumlah AUM						
	Jumlah RSMA di wilayah PDM						
JARIYAH	Jumlah Klinik di wilayah PDM						
	Memiliki sekolah Haji-Umroh (KBIHU)						
	Jumlah Sekolah ICP min. 1 (SD/SLTP/SLTA)						
	Punya Training Center						
	Jumlah Usaha Ekonomi Produktif (min, 1)						

**KEY PERFORMANCE INDICATOR (KPI) PIMPINAN DAERAH MUHAMMADIYAH
KABUPATEN WONOGIRI**

PERSPEKTIF	KPI	TARGET	BOBOT	TARGET PERTAHUN					
				2023	2024	2025	2026	2027	
JAMA'AH	Frekuensi Pengajian rutin Tiap pekan/Ahad pagi / tiap ingkat PDM / Kabupaten	120	6	24	24	40	50	120	
	Prosentase Jumlah PCM dibanding jumlah Kecamatan	100	6	100	100	100	100	100	
	Prosentasi Jumlah PCM kategori Hijau / Aktif dibanding jumlah PCM	100	6	90	95	97	98	100	
	Prosentase Jumlah PRM dibanding Desa/kelurahan	100	6	48	50	70	80	100	
	Prosentase Jumlah PRM Kategori Aktif/Hijau dibanding jumlah PRM	100	6	48	50	60	80	100	
	Jumlah anggota berdasar KTAM	10000	5	2685	3000	4000	5000	10000	
	Jumlah Masjid Unggulan tingkat Kabupaten	5	3	2	2	3	4	5	
JAM'YIAH	Jumlah PCM Unggulan (min. 1)	5	3	2	2	3	4	5	
	Jumlah PRM unggulan (min. 1)	5	3	1	2	3	4	5	
	Kantor representatif: - Punya staff (min 3 org) : 40% - Memiliki min4R (R.FO, R.BO, R.Rapar, R.Gd): 40% - Ada Tim media online : 20%	100	3	90	100	100	100	100	
	Jumlah Anggota KMIM (Min.2xJml PRM)	284	5	50	100	130	200	284	
	Memiliki Anggota KOKAM	500	4	50	100	200	300	500	
	Frekuensi Rapat Pleno Harian PDM (1x/Pekan)	48	3	24	24	24	24	48	
	Frekuensi Rakor PDM dengan UPP PDM (Min.4/Th)	20	3	4	5	5	5	20	
JARIYAH	Frekuensi Rakor PDM dengan PCM (Min. 2/Th)	10	3	4	4	4	4	10	
	Frekuensi Update KPI di SIM PWW (4x/Th)	20	4	4	5	5	5	20	
	Persentase Pemanfaatan SIPAS, UPP PWW, PDM lain	100	3	50	70	80	90	100	
	Performa Kinerja LAZISMU: - Merah : 40% - 59% - Merah : 60% - 74% - Hijau : 75% - 100%	H	5	K	H	H	H	H	H
	Prosentase Kinerja AUM Sehat dibanding jumlah AUM	100	3	100	100	100	100	100	
	Jumlah RSMA di wilayah PDM	2	3	2	2	2	2	2	
	Jumlah Klinik di wilayah PDM	5	3	3	3	3	4	5	
JARIYAH	Memiliki sekolah Haji-Umroh (KBIHU)	1	4	1	1	1	1	1	
	Jumlah Sekolah ICP min. 1 (SD/SLTP/SLTA)	1	4	1	1	1	1	1	
	Punya Training Center	1	3	1	1	1	1	1	
	Jumlah Usaha Ekonomi Produktif (min, 1)	1	3	2	2	2	2	2	

**LAPORAN PROGRES KPI PIMPINAN DAERAH MUHAMMADIYAH
KABUPATEN WONOGIRI TAHUN 2024**

PERSPEKTIF	KPI	TARGET 2024	CAPAIAN Q4/2024	ANALISA / KENDALA	RENCANA PERBAIKAN	
JAMA'AH	Frekuensi Pengajian rutin Tiap pekan/Ahad pagi / tiap ingkat PDM / Kabupaten					
	Prosentase Jumlah PCM dibanding jumlah Kecamatan					
	Prosentasi Jumlah PCM kategori Hijau / Aktif dibanding jumlah PCM					
	Prosentase Jumlah PRM dibanding Desa/kelurahan					
	Prosentase Jumlah PRM Kategori Aktif/Hijau dibanding jumlah PRM					
	Jumlah anggota berdasar KTAM					
	Jumlah Masjid Unggulan tingkat Kabupaten					
	Jumlah PCM Unggulan (min. 1)					
	Jumlah PRM unggulan (min. 1)					
	Kantor representatif: - Punya staff (min 3 org) : 40% - Memiliki min4R (R.FO, R.BO, R.Rapar, R.Gd): 40% - Ada Tim media online : 20%					
JAM'YIAH	Jumlah Anggota KMM (Min.2xJml PRM)					
	Memiliki Anggota KOKAM					
	Frekuensi Rapat Pleno Harian PDM (1x/Pekan)					
	Frekuensi Rakor PDM dengan UPP PDM (Min.4/Th)					
	Frekuensi Rakor PDM dengan PCM (Min. 2/Th)					
	Frekuensi Update KPI di SIM PWM (4x/Th)					
	Persentase Pemanfaatan SIPAS, UPP PWM, PDM lain					
	Performa Kinerja LAZISMU: - Merah : 40% - 59% - Merah : 60% - 74% - Hijau : 75% - 100%					
	Prosentase Kinerja AUM Sehat dibanding jumlah AUM					
	Jumlah RSMA di wilayah PDM					
JARIYAH	Jumlah Klinik di wilayah PDM					
	Memiliki sekolah Haji-Umroh (KBIHU)					
	Jumlah Sekolah ICP min. 1 (SD/SLTP/SLTA)					
	Punya Training Center					
	Jumlah Usaha Ekonomi Produktif (min, 1)					

**PROGRAM KERJA PIMPINAN DAERAH MUHAMMADIYAH
KABUPATEN WONOGIRI TAHUN 2025**

PERSPEKTIF	KPI	TARGET 2025	BOBOT	PROGRAM KERJA / KEGIATAN	WAKTU	ANGGARAN	
JAMA'AH	Frekuensi Pengajian rutin Tiap pekan/Ahad pagi / tiap ingkat PDM / Kabupaten						
	Prosentase Jumlah PCM dibanding jumlah Kecamatan						
	Prosentasi Jumlah PCM kategori Hijau / Aktif dibanding jumlah PCM						
	Prosentase Jumlah PRM dibanding Desa/kelurahan						
	Prosentase Jumlah PRM Kategori Aktif/Hijau dibanding jumlah PRM						
	Jumlah anggota berdasar KTAM						
	Jumlah Masjid Unggulan tingkat Kabupaten						
	Jumlah PCM Unggulan (min. 1)						
	Jumlah PRM unggulan (min. 1)						
	Kantor representatif: - Punya staff (min 3 org) : 40% - Memiliki min4R (R.FO, R.BO, R.Rapar, R.Gd) : 40% - Ada Tim media online : 20%						
JAM'YIAH	Jumlah Anggota KMM (Min.2x Jml PRM)						
	Memiliki Anggota KOKAM						
	Frekuensi Rapat Pleno Harian PDM (1x/Pekan)						
	Frekuensi Rakor PDM dengan UPP PDM (Min.4/Th)						
	Frekuensi Rakor PDM dengan PCM (Min. 2/Th)						
	Frekuensi Update KPI di SIM PWW (4x/Th)						
	Persentase Pemanfaatan SIPAS, UPP PWW, PDM lain						
	Performa Kinerja LAZISMU: - Merah : 40% - 59% - Merah : 60% - 74% - Hijau : 75% - 100%						
	Prosentase Kinerja AUM Sehat dibanding jumlah AUM						
	Jumlah RSMA di wilayah PDM						
JARIYAH	Jumlah Klinik di wilayah PDM						
	Memiliki sekolah Haji-Umroh (KBIHU)						
	Jumlah Sekolah ICP min. 1 (SD/SLTP/SLTA)						
	Punya Training Center						
	Jumlah Usaha Ekonomi Produktif (min, 1)						

**KEY PERFORMANCE INDICATOR (KPI) PIMPINAN DAERAH MUHAMMADIYAH
KABUPATEN KLATEN**

PERSPEKTIF	KPI	TARGET	BOBOT	TARGET PERTAHUN				
				2024	2025	2026	2027	2028
JAMA'AH	Frekuensi Pengajian rutin Tiap pekan/Ahad pagi / tiap ingkat PDM / Kabupaten	100	6	20	40	60	80	100
	Prosentase Jumlah PCM dibanding jumlah Kecamatan	100	6	100	100	100	100	100
	Prosentasi Jumlah PCM kategori Hijau / Aktif dibanding jumlah PCM	100	6	73	77	85	92	100
	Prosentase Jumlah PRM dibanding Desa/kelurahan	100	6	98	98	99	99	100
	Prosentase Jumlah PRM Kategori Aktif/Hijau dibanding jumlah PRM	70	6	22	30	42	62	70
	Jumlah anggota berdasar KTAM	30 K	5	18 K	21 K	24 K	27 K	30 K
	Jumlah Masjid Unggulan tingkat Kabupaten	1	3	1	1	1	1	1
	Jumlah PCM Unggulan (min. 1)	6	3	2	3	4	5	6
	Jumlah PRM unggulan (min. 1)	6	3	2	3	4	5	6
	JAM'YIAH	Kantor representatif: - Punya staff (min 3 org) : 40% - Memiliki min4R (R.FO, R.BO, R.Rapar, R.Gd): 40% - Ada Tim media online : 20%	100	3	100	100	100	100
Jumlah Anggota KMIM (Min.2xJml PRM)		1200	5	600	800	1000	1100	1200
Memiliki Anggota KOKAM		2000	4	1250	1550	1700	1850	2000
Frekuensi Rapat Pleno Harian PDM (1x/Pekan)		300	3	60	120	180	240	300
Frekuensi Rakor PDM dengan UPP PDM (Min.4/Th)		20	3	4	8	12	16	20
Frekuensi Rakor PDM dengan PCM (Min. 2/Th)		20	3	4	8	12	16	20
Frekuensi Update KPI di SIM PWW (4x/Th)		18	4	2	4	4	4	4
Persentase Pemanfaatan SIPAS, UPP PWW, PDM lain		100	3	50	60	70	80	100
Performa Kinerja LAZISMU: - Merah : 40% - 59% - Merah : 60% - 74% - Hijau : 75% - 100%		80	5	70	80	80	80	80
Prosentase Kinerja AUM Sehat dibanding jumlah AUM		85	3	55	60	70	80	85
JARIYAH	Jumlah RSMA di wilayah PDM	5	3	5	5	5	5	5
	Jumlah Klinik di wilayah PDM	8	3	6	7	8	8	8
	Memiliki sekolah Haji-Umroh (KBIHU)	1	4	1	1	1	1	1
	Jumlah Sekolah ICP min. 1 (SD/SLTP/SLTA)	3	4	0	1	2	2	3
	Punya Training Center	1	3	0	1	1	1	1
	Jumlah Usaha Ekonomi Produktif (min, 1)	9	3	8	8	8	9	9

**LAPORAN PROGRES KPI PIMPINAN DAERAH MUHAMMADIYAH
KABUPATEN KLATEN TAHUN 2024**

PERSPEKTIF	KPI	TARGET 2024	CAPAIAN Q4/2024	ANALISA / KENDALA	RENCANA PERBAIKAN	
JAMA'AH	Frekuensi Pengajian rutin Tiap pekan/Ahad pagi / tiap ingkat PDM / Kabupaten					
	Prosentase Jumlah PCM dibanding jumlah Kecamatan					
	Prosentasi Jumlah PCM kategori Hijau / Aktif dibanding jumlah PCM					
	Prosentase Jumlah PRM dibanding Desa/kelurahan					
	Prosentase Jumlah PRM Kategori Aktif/Hijau dibanding jumlah PRM					
	Jumlah anggota berdasar KTAM					
	Jumlah Masjid Unggulan tingkat Kabupaten					
	Jumlah PCM Unggulan (min. 1)					
	Jumlah PRM unggulan (min. 1)					
	Kantor representatif: - Punya staff (min 3 org) : 40% - Memiliki min 4R (R.FO, R.BO, R.Rapar, R.Gd) : 40% - Ada Tim media online : 20%					
JAM'YIAH	Jumlah Anggota KMM (Min. 2x Jml PRM)					
	Memiliki Anggota KOKAM					
	Frekuensi Rapat Pleno Harian PDM (1x/Pekan)					
	Frekuensi Rakor PDM dengan UPP PDM (Min. 4/Th)					
	Frekuensi Rakor PDM dengan PCM (Min. 2/Th)					
	Frekuensi Update KPI di SIM PWM (4x/Th)					
	Persentase Pemanfaatan SIPAS, UPP PWM, PDM lain					
	Performa Kinerja LAZISMU: - Merah : 40% - 59% - Merah : 60% - 74% - Hijau : 75% - 100%					
	Prosentase Kinerja AUM Sehat dibanding jumlah AUM					
	Jumlah RSMA di wilayah PDM					
JARIYAH	Jumlah Klinik di wilayah PDM					
	Memiliki sekolah Haji-Umroh (KBIHU)					
	Jumlah Sekolah ICP min. 1 (SD/SLTP/SLTA)					
	Punya Training Center					
	Jumlah Usaha Ekonomi Produktif (min, 1)					

**PROGRAM KERJA PIMPINAN DAERAH MUHAMMADIYAH
KABUPATEN KLATEN TAHUN 2025**

PERSPEKTIF	KPI	TARGET 2025	BOBOT	PROGRAM KERJA / KEGIATAN	WAKTU	ANGGARAN	
JAM'AH	Frekuensi Pengajian rutin Tiap pekan/Ahad pagi / tiap ingkat PDM / Kabupaten						
	Prosentase Jumlah PCM dibanding jumlah Kecamatan						
	Prosentasi Jumlah PCM kategori Hijau / Aktif dibanding jumlah PCM						
	Prosentase Jumlah PRM dibanding Desa/kelurahan						
	Prosentase Jumlah PRM Kategori Aktif/Hijau dibanding jumlah PRM						
	Jumlah anggota berdasar KTAM						
	Jumlah Masjid Unggulan tingkat Kabupaten						
	Jumlah PCM Unggulan (min. 1)						
	Jumlah PRM unggulan (min. 1)						
	Kantor representatif: - Punya staff (min 3 org) : 40% - Memiliki min4R (R.FO, R.BO, R.Rapar, R.Gd): 40% - Ada Tim media online : 20%						
JAM'IYAH	Jumlah Anggota KMIM (Min.2x Jml PRM)						
	Memiliki Anggota KOKAM						
	Frekuensi Rapat Pleno Harian PDM (1x/Pekan)						
	Frekuensi Rakor PDM dengan UPP PDM (Min.4/Th)						
	Frekuensi Rakor PDM dengan PCM (Min. 2/Th)						
	Frekuensi Update KPI di SIM PWM (4x/Th)						
	Persentase Pemanfaatan SIPAS, UPP PWM, PDM lain						
	Performa Kinerja LAZISMU: - Merah : 40% - 59% - Merah : 60% - 74% - Hijau : 75% - 100%						
	Prosentase Kinerja AUM Sehat dibanding jumlah AUM						
	Jumlah RSMa di wilayah PDM						
JARIYAH	Jumlah Klinik di wilayah PDM						
	Memiliki sekolah Haji-Umroh (KBIHU)						
	Jumlah Sekolah ICP min. 1 (SD/SLTP/SLTA)						
	Punya Training Center						
	Jumlah Usaha Ekonomi Produktif (min, 1)						

**KEY PERFORMANCE INDICATOR (KPI) PIMPINAN DAERAH MUHAMMADIYAH
KABUPATEN BOYOLALI**

PERSPEKTIF	KPI	TARGET	BOBOT	TARGET PERTAHUN				
				2023	2024	2025	2026	2027
JAMA'AH	Frekuensi Pengajian rutin Tiap pekan/Ahad pagi / tiap ingkat PDM / Kabupaten	15	6	15	15	18	21	25
	Prosentase Jumlah PCM dibanding jumlah Kecamatan	80	6	70	70	80	90	100
	Prosentasi Jumlah PCM kategori Hijau / Aktif dibanding jumlah PCM	50	6	10	10	20	30	50
	Prosentase Jumlah PRM dibanding Desa/kelurahan	100	6	70	70	80	90	100
	Prosentase Jumlah PRM Kategori Aktif/Hijau dibanding jumlah PRM	50	6	30	30	40	45	50
	Jumlah anggota berdasar KTAM	10000	5	4000	5000	6000	8000	10000
	Jumlah Masjid Unggulan tingkat Kabupaten	4	3	0	0	2	2	4
	Jumlah PCM Unggulan (min. 1)	6	3	0	0	4	5	6
	Jumlah PRM unggulan (min. 1)	5	3	0	0	2	3	5
	Kantor representatif: - Punya staff (min 3 org) : 40% - Memiliki min4R (R.FO, R.BO, R.Rapar, R.Gd): 40% - Ada Tim media online : 20%	2	3	2	2	2	2	2
JAM'YAH	Jumlah Anggota KMM (Min.2xJml PRM)	50	5	15	15	20	30	50
	Memiliki Anggota KOKAM	150	4	80	80	100	130	150
	Frekuensi Rapat Pleno Harian PDM (1x/Pekan)	48	3	14	14	40	40	48
	Frekuensi Rakor PDM dengan UPP PDM (Min.4/Th)	10	3	2	2	5	7	10
	Frekuensi Rakor PDM dengan PCM (Min. 2/Th)	10	3	2	2	5	3	10
	Frekuensi Update KPI di SIM PWW (4x/Th)	4	4	0	0	4	4	4
	Persentase Pemanfaatan SIPAS, UPP PWW, PDM lain	100	3	0	20	30	80	100
	Performa Kinerja LAZISMU: - Merah : 40% - 59% - Merah : 60% - 74% - Hijau : 75% - 100%	80	5	40	40	40	70	80
	Prosentase Kinerja AUM Sehat dibanding jumlah AUM	100	3	40	40	60	80	100
	Jumlah RSMA di wilayah PDM	1	3	0	0	0	0	1
JARIYAH	Jumlah Klinik di wilayah PDM	1	3	1	1	1	1	1
	Memiliki sekolah Haji-Umroh (KBIHU)	4	4	4	4	4	4	4
	Jumlah Sekolah ICP min. 1 (SD/SLTP/SLTA)	2	4	2	2	2	2	2
	Punya Training Center	1	3	0	0	0	0	1
	Jumlah Usaha Ekonomi Produktif (min, 1)	1	3	1	1	1	1	1

**LAPORAN PROGRES KPI PIMPINAN DAERAH MUHAMMADIYAH
KABUPATEN BOYOLALI TAHUN 2024**

PERSPEKTIF	KPI	TARGET 2024	CAPAIAN Q4/2024	ANALISA / KENDALA	RENCANA PERBAIKAN	
JAMA'AH	Frekuensi Pengajian rutin Tiap pekan/Ahad pagi / tiap ingkat PDM / Kabupaten					
	Prosentase Jumlah PCM dibanding jumlah Kecamatan					
	Prosentasi Jumlah PCM kategori Hijau / Aktif dibanding jumlah PCM					
	Prosentase Jumlah PRM dibanding Desa/kelurahan					
	Prosentase Jumlah PRM Kategori Aktif/Hijau dibanding jumlah PRM					
	Jumlah anggota berdasar KTAM					
	Jumlah Masjid Unggulan tingkat Kabupaten					
	Jumlah PCM Unggulan (min. 1)					
	Jumlah PRM unggulan (min. 1)					
	Kantor representatif: - Punya staff (min 3 org) : 40% - Memiliki min 4R (R.FO, R.BO, R.Rapar, R.Gd) : 40% - Ada Tim media online : 20%					
JAM'YIAH	Jumlah Anggota KMM (Min. 2x Jml PRM)					
	Memiliki Anggota KOKAM					
	Frekuensi Rapat Pleno Harian PDM (1x/Pekan)					
	Frekuensi Rakor PDM dengan UPP PDM (Min. 4/Th)					
	Frekuensi Rakor PDM dengan PCM (Min. 2/Th)					
	Frekuensi Update KPI di SIM PWW (4x/Th)					
	Persentase Pemanfaatan SIPAS, UPP PWW, PDM lain					
	Performa Kinerja LAZISMU: - Merah : 40% - 59% - Merah : 60% - 74% - Hijau : 75% - 100%					
	Prosentase Kinerja AUM Sehat dibanding jumlah AUM					
	Jumlah RSMA di wilayah PDM					
JARIYAH	Jumlah Klinik di wilayah PDM					
	Memiliki sekolah Haji-Umroh (KBIHU)					
	Jumlah Sekolah ICP min. 1 (SD/SLTP/SLTA)					
	Punya Training Center					
	Jumlah Usaha Ekonomi Produktif (min, 1)					

**PROGRAM KERJA PIMPINAN DAERAH MUHAMMADIYAH
KABUPATEN BOYOLALI TAHUN 2025**

PERSPEKTIF	KPI	TARGET 2025	BOBOT	PROGRAM KERJA / KEGIATAN	WAKTU	ANGGARAN	
JAMA'AH	Frekuensi Pengajian rutin Tiap pekan/Ahad pagi / tiap ingkat PDM / Kabupaten						
	Prosentase Jumlah PCM dibanding jumlah Kecamatan						
	Prosentasi Jumlah PCM kategori Hijau / Aktif dibanding jumlah PCM						
	Prosentase Jumlah PRM dibanding Desa/kelurahan						
	Prosentase Jumlah PRM Kategori Aktif/Hijau dibanding jumlah PRM						
	Jumlah anggota berdasar KTAM						
	Jumlah Masjid Unggulan tingkat Kabupaten						
	Jumlah PCM Unggulan (min. 1)						
	Jumlah PRM unggulan (min. 1)						
	Kantor representatif: - Punya staff (min 3 org) : 40% - Memiliki min4R (R.FO, R.BO, R.Rapar, R.Gd) : 40% - Ada Tim media online : 20%						
JAM'İYAH	Jumlah Anggota KMM (Min.2x Jml PRM)						
	Memiliki Anggota KOKAM						
	Frekuensi Rapat Pleno Harian PDM (1x/Pekan)						
	Frekuensi Rakor PDM dengan UPP PDM (Min.4/Th)						
	Frekuensi Rakor PDM dengan PCM (Min. 2/Th)						
	Frekuensi Update KPI di SIM PWW (4x/Th)						
	Persentase Pemanfaatan SIPAS, UPP PWW, PDM lain						
	Performa Kinerja LAZISMU: - Merah : 40% - 59% - Merah : 60% - 74% - Hijau : 75% - 100%						
	Prosentase Kinerja AUM Sehat dibanding jumlah AUM						
	Jumlah RSMA di wilayah PDM						
JARIYAH	Jumlah Klinik di wilayah PDM						
	Memiliki sekolah Haji-Umroh (KBIHU)						
	Jumlah Sekolah ICP min. 1 (SD/SLTP/SLTA)						
	Punya Training Center						
	Jumlah Usaha Ekonomi Produktif (min, 1)						

**KEY PERFORMANCE INDICATOR (KPI) PIMPINAN DAERAH MUHAMMADIYAH
KOTA MAGELANG**

PERSPEKTIF	KPI	TARGET	BOBOT	TARGET PERTAHUN				
				2024	2025	2026	2027	2028
JAMA'AH	Frekuensi Pengajian rutin Tiap pekan/Ahad pagi / tiap ingkat PDM / Kabupaten	6 Kali	6	3	4	5	6	6
	Prosentase Jumlah PCM dibanding jumlah Kecamatan	100%	6	3	3	3	3	3
	Prosentasi Jumlah PCM kategori Hijau / Aktif dibanding jumlah PCM	100 %	6	3	3	3	3	3
	Prosentase Jumlah PRM dibanding Desa/kelurahan	100 %	6	3	3	3	3	3
	Prosentase Jumlah PRM Kategori Aktif/Hijau dibanding jumlah PRM	100%	6	10	17	17	17	17
	Jumlah anggota berdasar KTAM	650 Org	5	560	560	625	650	650
	Jumlah Masjid Unggulan tingkat Kabupaten	1 Unit	3	1	1	1	1	1
	Jumlah PCM Unggulan (min. 1)	3 PCM	3	3	3	3	3	3
	Jumlah PRM unggulan (min. 1)	3 PRM	3	3	3	3	3	3
	Kantor representatif: - Punya staff (min 3 org) : 40% - Memiliki min4R (R.FO, R.BO, R.Rapar, R.Gd): 40% - Ada Tim media online : 20%	100 %	3	100	100	100	100	100
JAM'YIAH	Jumlah Anggota KMM (Min.2xJml PRM)	30 Org	5	30	30	30	30	30
	Memiliki Anggota KOKAM	10 Org	4	10	10	10	10	10
	Frekuensi Rapat Pleno Harian PDM (1x/Pekan)	52 Kali	3	36	48	48	52	52
	Frekuensi Rakor PDM dengan UPP PDM (Min.4/Th)	4 Kali	3	2	2	2	2	2
	Frekuensi Rakor PDM dengan PCM (Min. 2/Th)	3 Kali	3	3	3	3	3	3
	Frekuensi Update KPI di SIM PWW (4x/Th)	4 Kali	4	1	1	1	4	4
	Persentase Pemanfaatan SIPAS, UPP PWW, PDM lain	100 %	3	100	100	100	100	100
	Performa Kinerja LAZISMU: - Merah : 40% - 59% - Merah : 60% - 74% - Hijau : 75% - 100%	M/K/H	5	65	80	89	90	90
	Prosentase Kinerja AUM Sehat dibanding jumlah AUM	100 %	3	30	30	30	50	70
	Jumlah RSMA di wilayah PDM	1 RS	3	0	0	0	0	0
JARIYAH	Jumlah Klinik di wilayah PDM	1 Klinik	3	1	1	1	1	1
	Memiliki sekolah Haji-Umroh (KBIHU)	1 Unit	4	1	1	1	1	1
	Jumlah Sekolah ICP min. 1 (SD/SLTP/SLTA)	4 Sekolah	4	3	3	3	3	3
	Punya Training Center	1 TC	3	0	0	1	1	1
	Jumlah Usaha Ekonomi Produktif (min, 1)	3 PT	3	3	3	3	3	3

**LAPORAN PROGRES KPI PIMPINAN DAERAH MUHAMMADIYAH
KOTA MAGELANG TAHUN 2024**

PERSPEKTIF	KPI	TARGET 2024	CAPAIAN Q1/2024	ANALISA / KENDALA	RENCANA PERBAIKAN	
JAMA'AH	Frekuensi Pengajian rutin Tiap pekan/Ahad pagi / tiap ingkat PDM / Kabupaten	3 Kali	3			
	Prosentase Jumlah PCM dibanding jumlah Kecamatan	100 %	100			
	Prosentasi Jumlah PCM kategori Hijau / Aktif dibanding jumlah PCM	100 %	10			
	Prosentase Jumlah PRM dibanding Desa/kelurahan	100 %	3			
	Prosentase Jumlah PRM Kategori Aktif/Hijau dibanding jumlah PRM	100 %	17			
	Jumlah anggota berdasar KTAM	650 Org	560			
	Jumlah Masjid Unggulan tingkat Kabupaten	1 Unit	1			
	Jumlah PCM Unggulan (min. 1)	3 PCM	3			
	Jumlah PRM unggulan (min. 1)	3 PRM	3			
	Kantor representatif: - Punya staff (min 3 org) : 40% - Memiliki min4R (R.FO, R.BO, R.Rapar, R.Gd): 40% - Ada Tim media online : 20%		100 %	100		
JAM'IAH	Jumlah Anggota KMM (Min.2xJml PRM)	30 Org	30			
	Memiliki Anggota KOKAM	10 Org	10			
	Frekuensi Rapat Pleno Harian PDM (1x/Pekan)	36 Kali	36			
	Frekuensi Rakor PDM dengan UPP PDM (Min.4/Th)	3 Kali	2			
	Frekuensi Rakor PDM dengan PCM (Min. 2/Th)	3 Kali	3			
	Frekuensi Update KPI di SIM PWM (4x/Th)	4 Kali	3			
	Persentase Pemanfaatan SIPAS, UPP PWM, PDM lain	100 %	100			
	Performa Kinerja LAZISMU: - Merah : 40% - 59% - Merah : 60% - 74% - Hijau : 75% - 100%	M/K/H		65		
	Prosentase Kinerja AUM Sehat dibanding jumlah AUM	100 %		30		
	Jumlah RSMA di wilayah PDM	1 RS		0		
JARIYAH	Jumlah Klinik di wilayah PDM	1 Klinik				
	Memiliki sekolah Haji-Umroh (KBIHU)	1 Unit				
	Jumlah Sekolah ICP min. 1 (SD/SLTP/SLTA)	4 Sekolah				
	Punya Training Center	1 TC				
	Jumlah Usaha Ekonomi Produktif (min. 1)	3 PT				

**PROGRAM KERJA PIMPINAN DAERAH MUHAMMADIYAH
KOTA MAGELANG TAHUN 2025**

PERSPEKTIF	KPI	TARGET 2025	BOBOT	PROGRAM KERJA / KEGIATAN	WAKTU	ANGGARAN
JAMA'AH	Frekuensi Pengajian rutin Tiap pekan/Ahad pagi / tiap ingkat PDM / Kabupaten	6 Kali	6			
	Prosentase Jumlah PCM dibanding jumlah Kecamatan	100 %	6			
	Prosentasi Jumlah PCM kategori Hijau / Aktif dibanding jumlah PCM	100 %	6			
	Prosentase Jumlah PRM dibanding Desa/kelurahan	100 %	6			
	Prosentase Jumlah PRM Kategori Aktif/Hijau dibanding jumlah PRM	100 %	6			
	Jumlah anggota berdasar KTAM	560 Org	5			
	Jumlah Masjid Unggulan tingkat Kabupaten	1 Unit	3			
	Jumlah PCM Unggulan (min. 1)	3 PCM	3			
	Jumlah PRM unggulan (min. 1)	17 PRM	3			
	Kantor representatif: - Punya staff (min 3 org) : 40% - Memiliki min4R (R.FO, R.BO, R.Rapar, R.Gd) : 40% - Ada Tim media online : 20%	100 %	3			
JAM'IAH	Jumlah Anggota KMM (Min.2xJml PRM)	30 Org	5			
	Memiliki Anggota KOKAM	10 Org	4			
	Frekuensi Rapat Pleno Harian PDM (1x/Pekan)	52 Kali	3			
	Frekuensi Rakor PDM dengan UPP PDM (Min.4/Th)	3 Kali	3			
	Frekuensi Rakor PDM dengan PCM (Min. 2/Th)	3 Kali	3			
	Frekuensi Update KPI di SIM PWM (4x/Th)	3 Kali	4			
	Persentase Pemanfaatan SIPAS, UPP PWM, PDM lain	100 %	3			
	Performa Kinerja LAZISMU: - Merah : 40% - 59% - Merah : 60% - 74% - Hijau : 75% - 100%	M4K/H	5			
	Prosentase Kinerja AUM Sehat dibanding jumlah AUM	3 %	3			
	Jumlah RSMA di wilayah PDM	1 RS	3			
JARIYAH	Jumlah Klinik di wilayah PDM	1 Klinik	3			
	Memiliki sekolah Haji-Umroh (KBIHU)	1 Unit	4			
	Jumlah Sekolah ICP min. 1 (SD/SLTP/SLTA)	3 Sekolah	4			
	Punya Training Center	1 TC	3			
	Jumlah Usaha Ekonomi Produktif (min. 1)	3 PT	3			

**KEY PERFORMANCE INDICATOR (KPI) PIMPINAN DAERAH MUHAMMADIYAH
KABUPATEN MAGELANG**

PERSPEKTIF	KPI	TARGET	BOBOT	TARGET PERTAHUAN				
				2024	2025	2026	2027	2028
JAMA'AH	Frekuensi Pengajian rutin Tiap pekan/Ahad pagi / tiap tingkat PDM / Kabupaten	250 Kali	6	50	100	150	200	250
	Prosentase Jumlah PCM dibanding jumlah Kecamatan	100 %	6	95	100	100	100	100
	Prosentasi Jumlah PCM kategori Hijau / Aktif dibanding jumlah PCM	100 %	6	80	85	90	95	100
	Prosentase Jumlah PRM dibanding Desa/kelurahan	50 %	6	43	45	47	48	50
	Prosentase Jumlah PRM Kategori Aktif/Hijau dibanding jumlah PRM	80 %	6	64	68	72	76	80
	Jumlah anggota berdasar KTAM	8000 Org	5	5596	6096	6751	7311	7871
	Jumlah Masjid Unggulan tingkat Kabupaten	2 Unit	3	0	0	1	1	2
	Jumlah PCM Unggulan (min. 1)	2 PCM	3	0	0	1	1	2
	Jumlah PRM unggulan (min. 1)	2 PRM	3	0	0	1	1	2
	Kantor representatif: - Punya staff (min 3 org) : 40% - Memiliki min4R (R.FO, R.BO, R.Rapar, R.Gd) : 40% - Ada Tim media online : 20%	100 %	3	80	85	90	95	100
JAM'IAH	Jumlah Anggota KMM (Min.2xJml PRM)	318 Org	5	191	222	253	284	318
	Memiliki Anggota KOKAM	500 Org	4	380	410	440	470	500
	Frekuensi Rapat Pleno Harian PDM (1x/Pekan)	250 Kali	3	50	100	150	200	250
	Frekuensi Rakor PDM dengan UPP PDM (Min.4/Th)	20 Kali	3	4	8	12	16	20
	Frekuensi Rakor PDM dengan PCM (Min. 2/Th)	10 Kali	3	2	4	6	8	10
	Frekuensi Update KPI di SIM PWM (4x/Th)	20 Kali	4	4	8	12	16	20
	Persentase Pemanfaatan SIPAS, UPP PWM, PDM lain	100 %	3	20	40	60	80	100
	Performa Kinerja LAZISMU: - Merah : 40% - 59% - Merah : 60% - 74% - Hijau : 75% - 100%	M/K/H	5	60	70	80	90	100
	Prosentase Kinerja AUM Sehat dibanding jumlah AUM	100 %	3	68	76	84	92	100
	Jumlah RSMA di wilayah PDM	2RS	3	1	1	1	2	2
JARIBAH	Jumlah Klinik di wilayah PDM	7 Klinik	3	7	7	7	7	7
	Memiliki sekolah Haji-Umroh (KBIHU)	1 Unit	4	1	1	1	1	1
	Jumlah Sekolah ICP min. 1 (SD/SLTP/SLTA)	3 Sekolah	4	0	0	1	2	3
	Punya Training Center	1 TC	3	1	1	1	1	1
	Jumlah Usaha Ekonomi Produktif (min, 1)	5 PT	3	5	5	5	5	5

**LAPORAN PROGRES KPI PIMPINAN DAERAH MUHAMMADIYAH
KABUPATEN MAGELANG TAHUN 2024**

PERSPEKTIF	KPI	TARGET 2024	CAPAIAN Q1/2024	ANALISA / KENDALA	RENCANA PERBAIKAN
JAMA'AH	Frekuensi Pengajian rutin Tiap pekan/Ahad pagi / tiap ingkat PDM / Kabupaten	50 Kali	50		
	Prosentase Jumlah PCM dibanding jumlah Kecamatan	95%	95		
	Prosentasi Jumlah PCM kategori Hijau / Aktif dibanding jumlah PCM	80 %	80		
	Prosentase Jumlah PRM dibanding Desa/kelurahan	43 %	43		
	Prosentase Jumlah PRM Kategori Aktif/Hijau dibanding jumlah PRM	64%	64		
	Jumlah anggota berdasar KTAM	5596 Org	5596		
	Jumlah Masjid Unggulan tingkat Kabupaten	0 Unit	0		
	Jumlah PCM Unggulan (min. 1)	0 PCM	0		
JAM'YIAH	Jumlah PRM unggulan (min. 1)	OPRM	0		
	Kantor representatif:	80%	80	Belum mempunyai tim khusus media online	
	- Punya staff (min 3 org) : 40%				
	- Memiliki min4R (R.FO, R.BO, R.Rapar, R.Gd): 40%				
	- Ada Tim media online : 20%				
	Jumlah Anggota KMM (Min.2x Jml PRM)	191 Org	191		
	Memiliki Anggota KOKAM	380 Org	380		
	Frekuensi Rapat Pleno Harian PDM (1x/Pekan)	50 Kali	50		
	Frekuensi Rakor PDM dengan UPP PDM (Min.4/Th)	4 Kali	4		
	Frekuensi Rakor PDM dengan PCM (Min. 2/Th)	2 Kali	2		
Frekuensi Update KPI di SIM PWM (4x/Th)	4 Kali	4			
JARIYAH	Persentase Pemanfaatan SIPAS, UPP PWM, PDM lain	20 %	20		
	Performa Kinerja LAZISMU:	M/K/H	60		
	- Merah : 40% - 59%	60%			
	- Merah : 60% - 74%				
	- Hijau : 75% - 100%				
	Prosentase Kinerja AUM Sehat dibanding jumlah AUM	68 %	68		
	Jumlah RSMA di wilayah PDM	1 RS	1		
	Jumlah Klinik di wilayah PDM	7 Klinik	7		
	Memiliki sekolah Haji-Umroh (KBIHU)	1 Unit	1		
	Jumlah Sekolah ICP min. 1 (SD/SLTP/SLTA)	0	0		
Punya Training Center	1 TC	1			
Jumlah Usaha Ekonomi Produktif (min, 1)	5 PT	5			

**PROGRAM KERJA PIMPINAN DAERAH MUHAMMADIYAH
KABUPATEN / KOTA TAHUN 2025**

PERSPEKTIF	KPI	TARGET 2025	BOBOT	PROGRAM KERJA / KEGIATAN	WAKTU	ANGGARAN	
JAMA'AH	Frekuensi Pengajian rutin Tiap pekan/Ahad pagi / tiap ingkat PDM / Kabupaten	100 Kali	6	Pelaksanaan sesuai jadwal	Ahad pagi		
	Prosentase Jumlah PCM dibanding jumlah Kecamatan	100 %	6	Sudah 100%			
	Prosentasi Jumlah PCM kategori Hijau / Aktif dibanding jumlah PCM	85 %	6				
	Prosentase Jumlah PRM dibanding Desa/kelurahan	45 %	6	Meningkatkan kualitas jamaah			
	Prosentase Jumlah PRM Kategori Aktif/Hijau dibanding jumlah PRM	68 %	6	Meningkatkan kualitas jamaah			
	Jumlah anggota berdasar KTAM	6096 Org	5	Sosialisasi pada saat pertemuan atau pengajian rutin			
	Jumlah Masjid Unggulan tingkat Kabupaten	0 Unit	3				
	Jumlah PCM Unggulan (min. 1)	0 PCM	3				
	Jumlah PRM unggulan (min. 1)	0 PRM	3				
	Kantor representatif: - Punya staff (min 3 org) : 40% - Memiliki min4R (R.FO, R.BO, R.Rapar, R.Gd) : 40% - Ada Tim media online : 20%		85 %	3	Peningkatan mutu SDM		
JAM'YAH	Jumlah Anggota KMM (Min.2x Jml PRM)	222 Org	5				
	Memiliki Anggota KOKAM	410 Org	4	Pengkaderan melalui AMM			
	Frekuensi Rapat Pleno Harian PDM (1x/Pekan)	100 Kali	3	Rutin dilaksanakan			
	Frekuensi Rakor PDM dengan UPP PDM (Min.4/Th)	8 Kali	3	Dilaksanakan			
	Frekuensi Rakor PDM dengan PCM (Min. 2/Th)	4 Kali	3				
	Frekuensi Update KPI di SIM PWW (4x/Th)	8 Kali	4				
	Persentase Pemanfaatan SIPAS, UPP PWW, PDM lain	40 %	3				
	Performa Kinerja LAZISMU: - Merah : 40% - 59% - Merah : 60% - 74% - Hijau : 75% - 100%	M/K/H 70	5		Bidang Ekonomi : pemberdayaan UMIKM 44% Beasiswa, pembangunan sekolah peduli guru terserap 122% Da'i mandiri back to Masjid pengembangan		

**KEY PERFORMANCE INDICATOR (KPI) PIMPINAN DAERAH MUHAMMADIYAH
KABUPATEN TEMANGGUNG**

PERSPEKTIF	KPI	TARGET	BOBOT	TARGET PERTAHUN				
				2024	2025	2026	2027	2028
JAMA'AH	Frekuensi Pengajian rutin Tiap pekan/Ahad pagi / tiap ingkat PDM / Kabupaten	275 Kali	6	54	54	54	54	54
	Prosentase Jumlah PCM dibanding jumlah Kecamatan	100%	6	95%	95%	95%	100%	100%
	Prosentasi Jumlah PCM kategori Hijau / Aktif dibanding jumlah PCM	100 %	6	85%	85%	85%	100%	100%
	Prosentase Jumlah PRM dibanding Desa/kelurahan	50 %	6	31 %	31%	31%	50%	50%
	Prosentase Jumlah PRM Kategori Aktif/Hijau dibanding jumlah PRM	80%	6	50%	50%	50%	80%	80%
	Jumlah anggota berdasar KTAM	6000 Org	5	3700	4000	4500	5000	6000
	Jumlah Masjid Unggulan tingkat Kabupaten	1 Unit	3	1	1	1	1	1
JAM'YAH	Jumlah PCM Unggulan (min. 1)	1 PCM	3	1	1	1	1	1
	Jumlah PRM unggulan (min. 1)	1 PRM	3	1	1	1	1	1
	Kantor representatif: - Punya staff (min 3 org) : 40% - Memiliki min4R (R.FO, R.BO, R.Rapar, R.Gd): 40% - Ada Tim media online : 20%	100 %	3	100%	100%	100%	100%	100%
	Jumlah Anggota KMM (Min.2xJml PRM)	200 Org	5	129	150	200	200	200
	Memiliki Anggota KOKAM	600 Org	4	400	450	500	500	600
	Frekuensi Rapat Pleno Harian PDM (1x/Pekan)	1 Kali	3	35	36	36	36	36
	Frekuensi Rakor PDM dengan UPP PDM (Min.4/Th)	8 Kali	3	8	5	5	5	3
JARIYAH	Frekuensi Rakor PDM dengan PCM (Min. 2/Th)	8 Kali	3	8	5	5	5	3
	Frekuensi Update KPI di SIM PWW (4x/Th)	4 Kali	4	75%	100%	100%	100%	100%
	Persentase Pemanfaatan SIPAS, UPP PWW, PDM lain	100 %	3					
	Performa Kinerja LAZISMU: - Merah : 40% - 59% - Merah : 60% - 74% - Hijau : 75% - 100%	M/K/H 100 %	5	100%	100%	100%	100%	100%
	Prosentase Kinerja AUM Sehat dibanding jumlah AUM	100 %	3	70	80	90	90	100%
	Jumlah RSMA di wilayah PDM	1 RS	3	1	1	1	1	1
	Jumlah Klinik di wilayah PDM	5 Klinik	3	2	3	3	4	5
	Memiliki sekolah Haji-Umroh (KBIHU)	1 Unit	4	1	1	1	1	1
	Jumlah Sekolah ICP min. 1 (SD/SLTP/SLTA)	1 Sekolah	4	0	0	0	1	1
	Punya Training Center	1 TC	3	0	0	0	1	1
	Jumlah Usaha Ekonomi Produktif (min, 1)	2 PT	3	2	2	2	2	2

**LAPORAN PROGRES KPI PIMPINAN DAERAH MUHAMMADIYAH
KABUPATEN TEMANGGUNG TAHUN 2024**

PERSPEKTIF	KPI	TARGET 2024	CAPAIAN Q1/2024	ANALISA / KENDALA	RENCANA PERBAIKAN
JAMA'AH	Frekuensi Pengajian rutin Tiap pekan/Ahad pagi / tiap ingkat PDM / Kabupaten	54 Kali	52		
	Prosentase Jumlah PCM dibanding jumlah Kecamatan	95 %	90%	Kecamatan pemekaran Banskari, Tlogomulyo belum adanya kader aktif	Pendataan dan pengaktifan kader/pegawai AUM untuk menghidupkan Cabang
	Prosentasi Jumlah PCM kategori Hijau / Aktif dibanding jumlah PCM	85 %	80%	PCM baru terbtntuk sehingga untuk kegiatan dan administrasi masih bergabung dengan PCM sebelumnya	update secara berkala dan kunjungan dan pembinaan ke PCM oleh LPCR
	Prosentase Jumlah PRM dibanding Desa/kelurahan	31 %	29%	Belum meratanya persebaran kader	
	Prosentase Jumlah PRM Kategori Aktif/Hijau dibanding jumlah PRM	50	50%		
	Jumlah anggota berdasar KTAM	3700 Org	3000	Persebaran Informasi pembuatan KTAM di PDM masih belum massif	Perlunya pengadaan /pembuatan KTAM di kegiatan Cabang
	Jumlah Masjid Unggulan tingkat Kabupaten	1 Unit	1		
	Jumlah PCM Unggulan (min. 1)	1 PCM	1		
	Jumlah PRM unggulan (min. 1)	1PRM	1		
	Kantor representatif: - Punya staff (min 3 org) : 40% - Memiliki min4R (R.FO, R.BO, R.Rapar, R.Gd) : 40% - Ada Tim media online : 20%	100 %	100%		Masih digunakan kantor Bersama AKMT, KBIH
JAM'IYAH	Jumlah Anggota KMM (Min.2xJml PRM)	100 Org	129		
	Memiliki Anggota KOKAM	400 Org	250		
	Frekuensi Rapat Pleno Harian PDM (1x/Pekan)	48 Kali	37		
	Frekuensi Rakor PDM dengan UPP PDM (Min.4/Th)	8 Kali	3		
	Frekuensi Rakor PDM dengan PCM (Min. 2/Th)	8 Kali	3		
	Frekuensi Update KPI di SIM PWM (4x/Th)	4 Kali	2		
Persentase Pemanfaatan SIPAS, UPP PWM, PDM lain	100 %	100%			

JARIYAH	Performa Kinerja LAZISMU: - Merah : 40% - 59% - Merah : 60% - 74% - Hijau : 75% - 100%	M/K/H	100%		
Prosentase Kinerja AUM Sehat dibanding jumlah AUM		80 %	70%		
Jumlah RSMA di wilayah PDM		1 RS	1		
Jumlah Klinik di wilayah PDM		3 Klinik	2		
Memiliki sekolah Haji-Umroh (KBIHU)		1 Unit	1		
Jumlah Sekolah ICP min. 1 (SD/SLTP/SLTA)		0 Sekolah	0		
Punya Training Center		0 TC	0		
Jumlah Usaha Ekonomi Produktif (min, 1)		2 PT	2		

**PROGRAM KERJA PIMPINAN DAERAH MUHAMMADIYAH
KABUPATEN TEMANGGUNG TAHUN 2025**

PERSPEKTIF	KPI	TARGET 2025	BOBOT	PROGRAM KERJA / KEGIATAN	WAKTU	ANGGARAN
JAMA'AH	Frekuensi Pengajian rutin Tiap pekan/Ahad pagi / tiap ingkat PDM / Kabupaten	54 Kali	6	Kajian Kuliah Shubuh Ahad pagi	Tiap Ahad pagi	
	Prosentase Jumlah PCM dibanding jumlah Kecamatan	95%	6	Pembentukan PCM di kecamatan Tlogomulyo, dan Bansari		
	Prosentasi Jumlah PCM kategori Hijau / Aktif dibanding jumlah PCM	85%	6			
	Prosentase Jumlah PRM dibanding Desa/kelurahan	31%	6			
	Prosentase Jumlah PRM Kategori Aktif/Hijau dibanding jumlah PRM	50%	6			
	Jumlah anggota berdasar KTAM	4000 Org	5			
	Jumlah Masjid Unggulan tingkat Kabupaten	1 Unit	3			
	Jumlah PCM Unggulan (min. 1)	1 PCM	3			
	Jumlah PRM Unggulan (min. 1)	1PRM	3			
	Kantor representatif: - Punya staff (min 3 org) : 40% - Memiliki min4R (R.FO, R.BO, R.Rapar, R.Gd): 40% - Ada Tim media online : 20%		100%	3		
JAM'IAH	Jumlah Anggota KMM (Min.2x Jml PRM)	150 Org	5			
	Memiliki Anggota KOKAM	450 Org	4			
	Frekuensi Rapat Pleno Harian PDM (1x/Pekan)	36 Kali	3			
	Frekuensi Rakor PDM dengan UPP PDM (Min.4/Th)	5 Kali	3			
	Frekuensi Rakor PDM dengan PCM (Min. 2/Th)	5 Kali	3			
	Frekuensi Update KPI di SIM PWW (4x/Th)	4 Kali	4			
	Persentase Pemanfaatan SIPAS, UPP PWW, PDM lain	100 %	3			
	Performa Kinerja LAZISMU: - Merah : 40% - 59% - Merah : 60% - 74% - Hijau : 75% - 100%	H	5			
	Prosentase Kinerja AUM Sehat dibanding jumlah AUM	80 %	3			
	Jumlah RSMA di wilayah PDM	1 RS	3			
JARIYAH	Jumlah Klinik di wilayah PDM	3 Klinik	3			
	Memiliki sekolah Haji-Umroh (KBIHU)	1 Unit	4			
	Jumlah Sekolah ICP min. 1 (SD/SLTP/SLTA)	0 Sekolah	4			
	Punya Training Center	0 TC	3			
	Jumlah Usaha Ekonomi Produktif (min, 1)	2 PT	3			

**KEY PERFORMANCE INDICATOR (KPI) PIMPINAN DAERAH MUHAMMADIYAH
KABUPATEN WONOSOBO**

PERSPEKTIF	KPI	TARGET	BOBOT	TARGET PERTAHUN				
				2024	2025	2026	2027	2028
JAMA'AH	Frekuensi Pengajian rutin Tiap pekan/Ahad pagi / tiap ingkat PDM / Kabupaten	50 Kali	6	50	50	50	50	50
	Prosentase Jumlah PCM dibanding jumlah Kecamatan	100%	6	113%	113%	113%	113%	113%
	Prosentasi Jumlah PCM kategori Hijau / Aktif dibanding jumlah PCM	100 %	6	82%	88%	94%	100%	100%
	Prosentase Jumlah PRM dibanding Desa/kelurahan	70 %	6	54,34%	58,11	61,89	65,66%	70%
	Prosentase Jumlah PRM Kategori Aktif/Hijau dibanding jumlah PRM	75%	6	36	46	55	65	75
	Jumlah anggota berdasar KTAM	5900 Org	5	5300	5450	5600	5750	5900
	Jumlah Masjid Unggulan tingkat Kabupaten	9 Unit	3	1	3	5	7	9
JAM'YIAH	Jumlah PCM Unggulan (min. 1)	3 PCM	3	1	2	2	3	3
	Jumlah PRM unggulan (min. 1)	3 PRM	3	1	2	2	3	3
	Kantor representatif: - Punya staff (min 3 org) : 40% - Memiliki min4R (R.FO, R.BO, R.Rapar, R.Gd): 40% - Ada Tim media online : 20%	100 %	3	100 %	100 %	100 %	100 %	100 %
	Jumlah Anggota KMIM (Min.2xJml PRM)	150 Org	5	89	105	120	135	150
	Memiliki Anggota KOKAM	900 Org	4	820	840	860	880	900
	Frekuensi Rapat Pleno Harian PDM (1x/Pekan)	50 Kali	3	50	50	50	50	50
	Frekuensi Rakor PDM dengan UPP PDM (Min.4/Th)	4 Kali	3	4	4	4	4	4
JARIYAH	Frekuensi Rakor PDM dengan PCM (Min. 2/Th)	3 Kali	3	3	3	3	3	3
	Frekuensi Update KPI di SIM PWM (4x/Th)	4 Kali	4	4	4	4	4	4
	Persentase Pemanfaatan SIPAS, UPP PWM, PDM lain	100 %	3	100 %	100 %	100 %	100 %	100 %
	Performa Kinerja LAZISMU: - Merah : 40% - 59% - Merah : 60% - 74% - Hijau : 75% - 100%	H	5	H	H	H	H	H
	Prosentase Kinerja AUM Sehat dibanding jumlah AUM	100 %	3	80%	80%	100%	100%	100%
	Jumlah RSMA di wilayah PDM	1 RS	3	1	1	1	1	1
	Jumlah Klinik di wilayah PDM	5 Klinik	3	3	3	4	4	5
JARIYAH	Memiliki sekolah Haji-Umroh (KBIHU)	1 Unit	4	1	1	1	1	1
	Jumlah Sekolah ICP min. 1 (SD/SLTP/SLTA)	3Sekolah	4	3	3	3	3	3
	Punya Training Center	1TC	3	0	0	1	1	1
	Jumlah Usaha Ekonomi Produktif (min, 1)	1 PT	3	1	1	1	1	1

**LAPORAN PROGRES KPI PIMPINAN DAERAH MUHAMMADIYAH
KABUPATEN WONOSOBO TAHUN 2024**

PERSPEKTIF	KPI	TARGET 2024	CAPAIAN Q1/2024	ANALISA / KENDALA	RENCANA PERBAIKAN
JAMA'AH	Frekuensi Pengajian rutin Tiap pekan/Ahad pagi / tiap ingkat PDM / Kabupaten	50 Kali	38	Kajian Ahad Pagi tingkat Daerah sudah berjalan dengan baik setiap pekan	Menambah layanan bagi jamaah yang didominasi lansia,
	Prosentase Jumlah PCM dibanding jumlah Kecamatan	113%	113,3333	Jumlah PCM sudah melebihi jumlah kecamatan. Dari 15 kecamatan yang ada, jumlah PCM ada 17 buah.	Meningkatkan kualitas penyelenggaraan organisasi di seluruh cabang agar memenuhi kriteria hijau (sebagai program unggulan LPCR)
	Prosentasi Jumlah PCM kategori Hijau / Aktif dibanding jumlah PCM	82%	76,47059	Dari 17 PCM, baru 13 PCM yang masuk kategori hijau. Masih ada 3 PCM yang belum masuk kategori hijau, yang semuanya merupakan PCM yang masih baru, sehingga masih membutuhkan waktu untuk memperkuat infrastruktur organisasi.	Pembinaan, pendampingan, dan fasilitasi bagi 3 PCM untuk bisa memperbaiki dan melengkapi infrastruktur organisasi agar lebih mantap dan memenuhi kriteria
Prosentase Jumlah PRM dibanding Desa/kelurahan		54,34%	52,453	Dari 265 Desa/kelurahan yang ada di Kab. Wonosobo, baru terdapat 139 ranting, dari target 144 ranting pada tahun 2024. Pembentukan ranting memang tidak mudah. Persebaran anggota di suatu wilayah yang relative angat sedikit menjadikan warga belum berani mendirikan ranting, disamping masih banyaknya resistensi terhadap upaya memunculkan ranting baru di suatu desa.	Terus merintis berdirinya ranting lewat upaya kultural melalui kajian-kajian pada kelompok kecil secara intensif, disamping emningkatkan kemampuan mubaligh dan LPCR dalam mengelola anggota pada calon lokasi ranting potensial.

<p>Prosentase Jumlah PRM Kategori Aktif/Hijau dibandingkan jumlah PRM</p>	<p>36%</p>	<p>34,53237</p>	<p>Tahun 2024 ini ditargetkan 36% (50 buah) ranting berkategori hijau, namun hingga saat ini baru tercatat 34,53% (48 ranting) berkategori hijau.</p>	<p>Memperkuat pembinaan, pendampingan, dan fasilitasi ranting agar dapat memenuhi kriteria ranting hijau, melalui penguatan pengelolaan ranting, pelatihan bagi cabang dalam meningkatkan kemampuan pengelolaan dan pendampingan ranting.</p>
<p>Jumlah anggota berdasar KTAM</p>	<p>5300 Org</p>	<p>5637</p>	<p>Jumlah anggota ber-KTAM sudah melebihi target yang ditetapkan.</p>	<p>Terus menggalakkan kesadaran warga untuk memiliki KTAM melalui sosialisasi, dan penyelenggaraan layanan KTAM yang dekat, mudah, dan murah</p>
<p>Jumlah Masjid Unggulan tingkat Kabupaten</p>	<p>1 Unit</p>	<p>1</p>	<p>Saat ini sudah terdapat 1 masjid unggulan di Tingkat daerah, dan direncanakan setiap tahun bisa bertambah 1 masjid unggulan</p>	<p>Melalui Lembaga Pengembangan Masjid Mushola dan LPCR terus mendorong berkembangnya masjid unggulan di setiap cabang, serta pendampingan dan penilaian serta penghargaan bagi masjid unggulan</p>
<p>Jumlah PCM Unggulan (min. 1)</p>	<p>1 PCM</p>	<p>2</p>	<p>Saat ini sudah terdapat 2 cabang unggulan.</p>	<p>Peningkatan kemampuan LPCR dalam mendampingi dan memfasilitasi PCM agar memenuhi kriteria cabang unggulan, mengadakan/ mengikuti lomba PCM unggulan yang akan merangsang semangat cabang dalam memperbaiki</p>

	<p>Jumlah PRM unggulan (min. 1)</p>	1 PRM	1	<p>Saat ini sudah terdapat 1 PRM Unggulan. Diharapkan akan terus bertambah, setidaknya setiap cabang mempunyai 1 ranting unggulan</p>	<p>kuualitasnya hingga memenuhi kriteria unggulan</p> <p>Peningkatan kemampuan LPCR dan PCM dalam mendampingi dan memfasilitasi PRM agar memenuhi kriteria cabang unggulan, mengadakan/ mengikuti lomba PRM unggulan yang akan merangsang semangat cabang dalam memperbaiki kualitasnya hingga memenuhi kriteria unggulan</p>
JAM'İYAH	<p>Kantor representatif: - Punya staff (min 3 org) : 40% - Memiliki min4R (R.FO, R.BO, R.Rapar, R.Gd) : 40% - Ada Tim media online : 20%</p> <p>Jumlah Anggota KMM (Min.2x Jml PRM)</p> <p>Memiliki Anggota KOKAM</p> <p>Frekuensi Rapat Pleno Harian PDM (1x/Pekan)</p>	100%	100%	<p>Saat ini kantor sudah memenuhi kriteria representative.</p> <p>Dari target 89 anggota pada tahun 2024 dan 150 anggota di akhir periode, saat ini sudah terdaftar 127 orang anggota korp Mubaligh</p> <p>Dari target 820 anggota pada tahun 2024, saat ini terdaftar 810 orang anggota</p>	<p>Terus diupayakan untuk meningkatkan kualitas layanan, melalui koordinasi, inhouse training bagi staf</p> <p>Upaya penambahan dan kaderisasi anggota mubaligh melalui Sekolah tabligh, Kajian, penguasaan, dan upgrade mubaligh secara berkala</p> <p>Rekrutmen anggota KOKAM baik di cabang/ranting maupun di sekolah menengah, pembinaan berkala, penyelenggaraan diklat dasar</p> <p>Mengatur Kembali jadwal kegiatan</p>

				namun dalam beberapa kesempatan Tingkat kehadiran belum tercapai 100% dari anggota pleno, disebabkan sering adanya jadwal bersamaan dengan kegiatan kajian di Cabang/Ranting/Ortom yang diampu oleh anggota pleno PDM	
	4 Kali	3	3	Rakor PDM dengan UPP dan ortom telah dilaksanakan secara berkala sebanyak 3 kali, dan Kembali akan dilaksanakan pada akhir tahun.	Penataan kualitas penyelenggaraan rakor, dengan mempersiapkan agenda dan materi rakor sehingga tujuan rakor dapat tercapai secara efektif
			2 Kali	Rakor PDM dengan PCM telah dilaksanakan sebanyak 3 kali, melebihi dari target yang ditetapkan	Penataan kualitas penyelenggaraan rakor, dengan mempersiapkan agenda dan materi rakor sehingga tujuan rakor dapat tercapai secara efektif
			4 Kali	KPI diupdate per-tri wulan	Menjaga konsistensi dalam update dan emingkatkan kualitas penyediaan data yang lebih valid dan presisi
	100%	100%	100%	Suart menyusur korespondensi telah memanfaatkan SIPAS	Melakukan control bagi operator/ petugas untuk selalu memanfaatkan SIPAS
	H	100%	100%	Kinerja LAZIS sudah hijau	Terus meningkatkan kinerja LAZIS dengan peningkatan kemampuan apparatus lazis dalam pengelolaan LAZIS, terus menambah jumlah kantor layanan.
	80%	80%	80%	Masih terdapat 1 AUM Tingkat daerah yang belum masuk kategori sehat (merupakan AUM	Pendampingan dan control BPH untuk terus mendukung kualitas kinerja AUM dimaksud
JARIYAH				Performa Kinerja LAZISMU: - Merah : 40% - 59% - Merah : 60% - 74% - Hijau : 75% - 100%	
				Prosentase Kinerja AUM Sehat dibanding jumlah AUM	

				yang relative baru)	
Jumlah RSMA di wilayah PDM	1 RS	1	Saat ini terdapat 1 RS PKU dengan kualitas baik	Terus mempertahankan kualitas kinerja RS PKU, meningkatkan efektivitas kinerja BPH	
Jumlah Klinik di wilayah PDM	3 Klinik	2	Saat ini terdapat 2 klinik pratama, dan akan segera bertambah menjadi 3 pada triwulan keempat	Pendampingan dari RS PKU untuk menambah klinik, serta mengembangkan klinik yang sudah ada	
Memiliki sekolah Haji-Umroh (KBIHU)	1 Unit	1	Saat ini sudah terdapat 1 buah KBIH dengan kinerja cukup baik untuk melayani jamaah warga Muhammadiyah dan simpatisan	Mendukung kinerja KBIH, meningkatkan kualitas pelayanan dan terus mempromosikan KBIH kita kepada non-warga (simpatisan maupun warga yang belum terikat pada ormas tertentu)	
Jumlah Sekolah ICP min. 1 (SD/SLTP/SLTA)	3 Sekolah	3	Telah terdapat 3 sekolah ICP	Mempertahankan kualitas penyelenggaraan sekolah, bekerjasama dan memperluas jaringan Kerjasama, meningkatkan inovasi penyelenggaraan Pendidikan di sekolah	
Punya Training Center	0 TC	0	Pembangunan training center baru masuk agenda program tahun 2026	Program tahun 2026	
Jumlah Usaha Ekonomi Produktif (min, 1)	1 PT	0	Secara formal sudah memiliki badan usaha, namun belum efektif beroperasi	Lewat majelis ekonomi	

**KEY PERFORMANCE INDICATOR (KPI) PIMPINAN DAERAH MUHAMMADIYAH
KABUPATEN PURWOREJO**

PERSPEKTIF	KPI	TARGET	BOBOT	TARGET PERTAHUN				
				2024	2025	2026	2027	2028
JAMA'AH	Frekuensi Pengajian rutin Tiap pekan/Ahad pagi / tiap ingkat PDM / Kabupaten	56 Kali	6	40	80	120	160	200
	Prosentase Jumlah PCM dibanding jumlah Kecamatan	100 %	6	100	100	100	100	100
	Prosentasi Jumlah PCM kategori Hijau / Aktif dibanding jumlah PCM	100 %	6	31	43	56	81	100
	Prosentase Jumlah PRM dibanding Desa/kelurahan	26,32 %	6	19	20	22	24	26
	Prosentase Jumlah PRM Kategori Aktif/Hijau dibanding jumlah PRM	70 %	6	50	55	60	65	70
	Jumlah anggota berdasar KTAM	1000 Org	5	550	600	750	900	1000
	Jumlah Masjid Unggulan tingkat Kabupaten	1 Unit	3	1	1	1	1	1
	Jumlah PCM Unggulan (min. 1)	1 PCM	3	1	1	1	1	1
	Jumlah PRM unggulan (min. 1)	1 PRM	3	1	1	1	1	1
	Kantor representatif: - Punya staff (min 3 org) : 40% - Memiliki min4R (R.FO, R.BO, R.Rapar, R.Gd): 40% - Ada Tim media online : 20%	100 %	3	80	85	95	100	100
JAM'YAH	Jumlah Anggota KMM (Min.2xJml PRM)	260 Org	5	110	150	200	230	260
	Memiliki Anggota KOKAM	250 Org	4	120	150	175	220	250
	Frekuensi Rapat Pleno Harian PDM (1x/Pekan)	52 Kali	3	45	50	52	52	52
	Frekuensi Rakor PDM dengan UPP PDM (Min.4/Th)	4 Kali	3	2	4	4	4	4
	Frekuensi Rakor PDM dengan PCM (Min. 2/Th)	2 Kali	3	2	2	2	2	2
	Frekuensi Update KPI di SIM PWW (4x/Th)	4 Kali	4	1	2	4	4	4
	Persentase Pemanfaatan SIPAS, UPP PWW, PDM lain	100 %	3	100	100	100	100	100
	Performa Kinerja LAZISMU: - Merah : 40% - 59% - Merah : 60% - 74% - Hijau : 75% - 100%	M/K/H	5	80	85	90	95	100
	Prosentase Kinerja AUM Sehat dibanding jumlah AUM	100 %	3	80	85	90	95	100
	Jumlah RSMA di wilayah PDM	1 RS	3	1	1	1	1	1
JARIYAH	Jumlah Klinik di wilayah PDM	1 Klinik	3	1	1	1	1	1
	Memiliki sekolah Haji-Umroh (KBIHU)	1 Unit	4	1	1	1	1	1
	Jumlah Sekolah ICP min. 1 (SD/SLTP/SLTA)	2 Sekolah	4	0	2	2	2	2
	Punya Training Center	1 TC	3	0	1	1	1	1
	Jumlah Usaha Ekonomi Produktif (min, 1)	1 PT	3	0	0	1	1	1

**LAPORAN PROGRES KPI PIMPINAN DAERAH MUHAMMADIYAH
KABUPATEN PURWOREJO TAHUN 2024**

PERSPEKTIF	KPI	TARGET 2024	CAPAIAN Q1/2024	ANALISA / KENDALA	RENCANA PERBAIKAN
JAMA'AH	Frekuensi Pengajian rutin Tiap pekan/Ahad pagi/ tiap ingkat PDM / Kabupaten	43 kali	40	Belum semua PCM menyelenggarakan pengajian rutin	
	Prosentase Jumlah PCM dibanding jumlah Kecamatan	100 %	100	Dari total 16 Kecamatan, sudah terbentuk 16 PCM	
	Prosentasi Jumlah PCM kategori Hijau / Aktif dibanding jumlah PCM	31,25 %	31	2 PCM kategori merah, 8 PCM kategori kuning, dan 6 PCM kategori hijau	
	Prosentase Jumlah PRM dibanding Desa/kelurahan	19,64 %	19	Dari total 494 Kelurahan /Desa se-Kabupaten Purworejo,baru terbentuk 94 PRM se-Kab. Purworejo	
	Prosentase Jumlah PRM Kategori Aktif/Hijau dibanding jumlah PRM	50 Orang	50		
	Jumlah anggota berdasar KTAM	550 Orang	550		Lulusan SMA/SMK Muhammadiyah langsung diberi KTAM
	Jumlah Masjid Unggulan tingkat Kabupaten	1 Masjid	1	Saat ini baru Masjid Darussalam Kutoarjo yang bisa di upgrade menjadi Masjid Unggulan	
	Jumlah PCM Unggulan (min. 1)	1 PCM	1		
	Jumlah PRM unggulan (min. 1)	1 PRM	1		
	JAM'IAH	Kantor representatif: - Punya staff (min 3 org) : 40% - Memiliki min4R (R.FO, R.BO, R.Rapar, R.Gd): 40% - Ada Tim media online : 20%	80%	80	
Jumlah Anggota KMM (Min.2x Jml PRM)		110 Org	110		
Memiliki Anggota KOKAM		120 Org	120		
Frekuensi Rapat Pleno Harian PDM (1x/Pekan)		45 Kali	45		
Frekuensi Rakor PDM dengan UPP PDM (Min.4/Th)		2 Kali	2		
Frekuensi Rakor PDM dengan PCM (Min. 2/Th)		2 Kali	2		
Frekuensi Update KPI di SIM PWM (4x/Th)		1 Kali	1		
Persentase Pemanfaatan SIPAS, UPP PWM, PDM lain		100 %	100		

JARIYAH	Performa Kinerja LAZISMI: - Merah : 40% - 59% - Merah : 60% - 74% - Hijau : 75% - 100%	Hijau 80%	80		
	Prosentase Kinerja AUM Sehat dibanding jumlah AUM	80%	80		
	Jumlah RSMA di wilayah PDM	1 RS	1	RSU 'Aisyiyah Purworejo diambil alih oleh PWM Jawa Tengah untuk proses penyehatan	
	Jumlah Klinik di wilayah PDM	1 Klinik	1	Klinik Utama PKU Muhammadiyah Kutoarjo	Sedang diusulkan menjadi RS Tipe D pada Tahun 2025
	Memiliki sekolah Haji-Umroh (KBIHU)	1 Unit	1	KBIHU Al Mukhlisin Muhammadiyah Purworejo	Terus meningkatkan layanan kepada Jama'ah
	Jumlah Sekolah ICP min. 1 (SD/SLTP/SLTA)	0 Sekolah	0	Tahun 2024 Majelis Dikdasmen & PNF menyiapkan SD Muhammadiyah Kutoarjo dan SMK Muhammadiyah Purwodadi dapat melaksanakan ICP	Diupayakan dicapai di 2025 sesuai target
	Punya Training Center	0 TC	0	SMK Muhammadiyah Purwodadi sebagai SMK Pusat Keunggulan sedang disiapkan menjadi Training Center	Diupayakan dicapai di 2025 sesuai target
	Jumlah Usaha Ekonomi Produktif (min, 1)	0 PT	0	Tahun 2024 Majelis Ekonomi masih dalam proses diskusi internal dan mencari referensi dari PDM lain yang telah memiliki PT	Diupayakan dicapai di 2026 sesuai target

**PROGRAM KERJA PIMPINAN DAERAH MUHAMMADIYAH
KABUPATEN PURWOREJO TAHUN 2025**

PERSPEKTIF	KPI	TARGET 2025	BOBOT	PROGRAM KERJA / KEGIATAN	WAKTU	ANGGARAN
JAMA'AH	Frekuensi Pengajian rutin Tiap pekan/Ahad pagi / tiap ingkat PDM / Kabupaten	43 kali	6	Pengajian Ahad Pagi di Masjid Darussalam Kutoarjo	Januari – Desember 2025	6.000.000
	Prosentase Jumlah PCM dibanding jumlah Kecamatan	100 %	6	Revitalisasi Pertemuan Ketua PCM Kabupaten Purworejo	Januari – Desember 2025	3.000.000
	Prosentasi Jumlah PCM kategori Hijau / Aktif dibanding jumlah PCM	31,25 %	6	Pemberdayaan dan Pembinaan PCM oleh LPCR	Januari – Desember 2025	3.000.000
	Prosentase Jumlah PRM dibanding Desa/kelurahan	19,64 %	6	Pemberdayaan dan Pembinaan PRM oleh LPCR bekerjasama dengan PCM	Januari – Desember 2025	5.000.000
	Prosentase Jumlah PRM Kategori Aktif/Hijau dibanding jumlah PRM	50 Orang	6	Pemberdayaan dan Pembinaan PCM oleh LPCR bekerjasama dengan PCM	Januari – Desember 2025	5.000.000
	Jumlah anggota berdasar KTAM	550 Orang	5	Pelibatan AUM dan Masjid/Musholla dalam Membantu Pengurusan KTAM	Januari – Desember 2025	5.000.000
	Jumlah Masjid Unggulan tingkat Kabupaten	1 Masjid	3	Pemberdayaan dan Pembinaan Masjid Unggulan oleh LPMIM	Januari – Desember 2025	5.000.000
	Jumlah PCM Unggulan (min. 1)	1 PCM	3	Pemberdayaan dan Pembinaan PCM Unggulan oleh LPCR	Januari – Desember 2025	5.000.000
JAM'YAH	Jumlah PRM unggulan (min. 1)	1 PRM	3	Pemberdayaan dan Pembinaan PRM Unggulan oleh LPCR	Januari – Desember 2025	5.000.000
	Kantor representatif: - Punya staff (min 3 org) : 40% - Memiliki min4R (R:FO, R:BO, R:Rapar, R:Gd) : 40% - Ada Tim media online : 20%	80 %	3	Pengelolaan Kantor PDM yang Representatif	Januari – Desember 2025	48.500.000
	Jumlah Anggota KMM (Min.2x Jml PRM)	110 Orang	5	Pembinaan Korps Mubaligh Muh. oleh Majelis Tabligh	Januari – Desember 2025	5.000.000

Memiliki Anggota KOKAM	120 Orang	4	Pembinaan Kader KOKAM oleh MPKSDI dan PDPM	Januari – Desember 2025	5.000.000
Frekuensi Rapat Pleno Harian PDM (1x/Pekan)	45 Kali	3	Rapat Pleno PDM	Januari – Desember 2025	3.000.000
Frekuensi Rakor PDM dengan UPP PDM (Min.4/Th)	2 Kali	3	Rakor PDM dengan UPP PDM	Januari – Desember 2025	4.200.000
Frekuensi Rakor PDM dengan PCM (Min. 2/Th)	2 Kali	3	Rakor PDM dengan PCM	Januari – Desember 2025	3.000.000
Frekuensi Update KPI di SIM PWM (4x/Th)	1 Kali	4	Pemanfaatan SIM KPI	Januari – Desember 2025	
Persentase Pemanfaatan SIPAS, UPP PWM, PDM lain	100 %	3	Pemanfaatan SIPAS	Januari – Desember 2025	
Performa Kinerja LAZISMU: - Merah : 40% - 59% - Merah : 60% - 74% - Hijau : 75% - 100%	80 %	5	Optimalisasi Kinerja LAZISMU	Januari – Desember 2025	25.000.000
Prosentase Kinerja AUM Sehat dibanding jumlah AUM	80 % hijau	3	Pembinaan Kinerja AUM oleh LPPK	Januari – Desember 2025	3.000.000
Jumlah RSMA di wilayah PDM	1 RS	3	Rakor AUM Bidang Kesehatan oleh MPKU	Januari – Desember 2025	3.000.000
Jumlah Klinik di wilayah PDM	1 Klinik	3	Rakor AUM Bidang Kesehatan oleh MPKU	Januari – Desember 2025	3.000.000
Memiliki sekolah Haji-Umroh (KBIHU)	1 Unit	4	Pembinaan Calon Haji KBIHU Al Mukhlisin Muhammadiyah	Januari – Desember 2025	3.000.000
Jumlah Sekolah ICP min. 1 (SD/SLTP/SLTA)	0 Sekolah	4	Rakor Majelis Dikdasmen	Januari – Desember 2025	10.000.000
Punya Training Center	0 TC	3	Rakor Penyiapan Training Center	Januari – Desember 2025	3.000.000
Jumlah Usaha Ekonomi Produktif (min, 1)	0 PT	3	Rakor Pendirian Perseroan Terbatas	Januari – Desember 2025	3.000.000

**KEY PERFORMANCE INDICATOR (KPI) PIMPINAN DAERAH MUHAMMADIYAH
KABUPATEN KEBUMEN**

PERSPEKTIF	KPI	TARGET	BOBOT	TARGET PERTAHUN				
				2024	2025	2026	2027	2028
JAMA'AH	Frekuensi Pengajian rutin Tiap pekan/Ahad pagi / tiap ingkat PDM / Kabupaten	53 Kali	6	12	24	36	52	52
	Prosentase Jumlah PCM dibanding jumlah Kecamatan	100 %	6	96	100	100	100	100
	Prosentasi Jumlah PCM kategori Hijau / Aktif dibanding jumlah PCM	80 %	6	46	57	65	73	80
	Prosentase Jumlah PRM dibanding Desa/kelurahan	50 %	6	30	34	39	43	50
	Prosentase Jumlah PRM Kategori Aktif/Hijau dibanding jumlah PRM	70 %	6	22	35	52	60	70
	Jumlah anggota berdasar KTAM	9000 Org	5	5000	6000	7000	8000	9000
	Jumlah Masjid Unggulan tingkat Kabupaten	1 Unit	3	1	1	1	1	1
	Jumlah PCM Unggulan (min. 1)	10 PCM	3	7	8	9	10	10
	Jumlah PRM unggulan (min. 1)	10 PRM	3	5	6	7	8	10
	JAM'YAH	Kantor representatif: - Punya staff (min 3 org) : 40% - Memiliki min4R (R.FO, R.BO, R.Rapar, R.Gd): 40% - Ada Tim media online : 20%	100 %	3	85	90	95	100
Jumlah Anggota KMM (Min.2xJml PRM)		100 Org	5	50	65	75	85	100
Memiliki Anggota KOKAM		500 Org	4	100	200	300	400	500
Frekuensi Rapat Pleno Harian PDM (1x/Pekan)		260 Kali	3	52	52	52	52	52
Frekuensi Rakor PDM dengan UPP PDM (Min.4/Th)		440 Kali	3	88	88	88	88	88
Frekuensi Rakor PDM dengan PCM (Min. 2/Th)		240 Kali	3	48	48	48	48	48
Frekuensi Update KPI di SIM PWM (4x/Th)		20 Kali	4	4	4	4	4	4
Persentase Pemanfaatan SIPAS, UPP PWM, PDM lain		100 %	3	50	75	100	100	100
Performa Kinerja LAZISMU: - Merah : 40% - 59% - Merah : 60% - 74% - Hijau : 75% - 100%		M/K/H 100 %	5	80	85	90	95	100
JARIYAH		Prosentase Kinerja AUM Sehat dibanding jumlah AUM	100 %	3	77	80	85	95
	Jumlah RSMA di wilayah PDM	100 RS	3	6	6	6	6	6
	Jumlah Klinik di wilayah PDM	6 Klinik	3	5	6	6	6	6
	Memiliki sekolah Haji-Umroh (KBIHU)	1 Unit	4	1	1	1	1	1
	Jumlah Sekolah ICP min. 1 (SD/SLTP/SLTA)	1 Sekolah	4	5	5	5	5	5
	Punya Training Center	1 TC	3	0	0	1	1	1
	Jumlah Usaha Ekonomi Produktif (min, 1)	1 PT	3	0	1	1	1	1

**LAPORAN PROGRES KPI PIMPINAN DAERAH MUHAMMADIYAH
KABUPATEN KEBUMEN TAHUN 2024**

PERSPEKTIF	KPI	TARGET 2024	CAPAIAN Q4/2024	ANALISA / KENDALA	RENCANA PERBAIKAN
JAMA'AH	Frekuensi Pengajian rutin Tiap pekan/Ahad pagi / tiap ingkat PDM / Kabupaten	12 Kali	10 Kali	2 Kali tidak terlaksana	Tahun 2025 terlaksana 12 kali
	Prosentase Jumlah PCM dibanding jumlah Kecamatan	96 %	96 %	Tercapai 25 PCM	Masih ada 1 Kecamatan
	Prosentasi Jumlah PCM kategori Hijau / Aktif dibanding jumlah PCM	46 %	52 %	Tercapai 13 PCM	Melampui Target
	Prosentase Jumlah PRM dibanding Desa/kelurahan	30 %	30 %	Tercapai 132 PRM	Sesuai Target
	Prosentase Jumlah PRM Kategori Aktif/Hijau dibanding jumlah PRM	22 %	22 %	Tercapai 29 PRM	Sesuai Target
	Jumlah anggota berdasar KTAM	5000 Org	4637 Org	Belum tercapai	Tercatat sampai Nov
	Jumlah Masjid Unggulan tingkat Kabupaten	1 Unit	1 Unit	Tercapai	Sesuai Target
	Jumlah PCM Unggulan (min. 1)	7 PCM	7 PCM	Tercapai	Sesuai Target
	Jumlah PRM unggulan (min. 1)	5 PRM	5 PRM	Tercapai	Sesuai Target
	JAM'YIAH	Kantor representatif: - Punya staff (min 3 org) : 40% - Memiliki min 4R (R.FO, R.BO, R.Rapar, R.Gd) : 40% - Ada Tim media online : 20%	85 %	100 %	Telah tercapai lebih dari yang direncanakan
Jumlah Anggota KMIM (Min. 2x Jml PRM)		50 Org	50 Org	Tercapai	Sesuai Target
Memiliki Anggota KOKAM		100 Org	100 Org	Tercapai	Sesuai Target
Frekuensi Rapat Pleno Harian PDM (1x/Pekan)		52 Kali	52 Kali	Tercapai	Sesuai Target
Frekuensi Rakor PDM dengan UPP PDM (Min. 4/Th)		88 Kali	88 kali	Tercapai	Sesuai Target
Frekuensi Rakor PDM dengan PCM (Min. 2/Th)		48 Kali	48 Kali	Tercapai	Sesuai Target
Frekuensi Update KPI di SIM PWW (4x/Th)		4 Kali	4 Kali	Tercapai	Sesuai Target
Persentase Pemanfaatan SIPAS, UPP PWW, PDM lain		50 %	50 %	Tercapai	Sesuai Target
Performa Kinerja LAZISMU: - Merah : 40% - 59% - Merah : 60% - 74% - Hijau : 75% - 100%		80 %	86,54%	Telah tercapai lebih dari yang direncanakan	Katagori Hijau
Prosentase Kinerja AUM Sehat dibanding jumlah AUM		77 %	77 %	Tercapai	Sesuai Target
Jumlah RSMA di wilayah PDM	6 RS	6 RS	Tercapai	Sesuai Target	
Jumlah Klinik di wilayah PDM	5 Klinik	4 Klinik	Belum sesuai Target	Di tahun depan tercapai	
Memiliki sekolah Haji-Umroh (KBHU)	1 Unit	1 Unit	Tercapai	Sesuai Target	
Jumlah Sekolah ICP min. 1 (SD/SLTP/SLTA)	5 Sekolah	5 Sekolah	Tercapai	Sesuai Target	
Punya Training Center	0 TC	0 TC	Belum ditargetkan	Ditargetkan tahun 2026	
Jumlah Usaha Ekonomi Produktif (min, 1)	0 PT	0 PT	Belum ditargetkan	Ditargetkan tahun 2025	

**PROGRAM KERJA PIMPINAN DAERAH MUHAMMADIYAH
KABUPATEN KEBUMEN TAHUN 2025**

PERSPEKTIF	KPI	TARGET 2025	BOBOT	PROGRAM KERJA / KEGIATAN	WAKTU	ANGGARAN
JAMA'AH	Frekuensi Pengajian rutin Tiap pekan/Ahad pagi / tiap ingkat PDM / Kabupaten	24 Kali	6	Pengajian Hari Bermuhammadiyah	Ahad Ke 3	60.000.000
	Prosentase Jumlah PCM dibanding jumlah Kecamatan	100 %	6	Pembentukan pendirian PCM Padureso	Mei 2025	1.000.000
	Prosentasi Jumlah PCM kategori Hijau / Aktif dibanding jumlah PCM	57 %	6	Mewujudkan 14 PCM Hijau	Desember 2025	5.000.000
	Prosentase Jumlah PRM dibanding Desa/kelurahan	34 %	6	Mewujudkan pendirian PRM baru sejumlah 28 PRM	Jan - Des	5.000.000
	Prosentase Jumlah PRM Kategori Aktif/Hijau dibanding jumlah PRM	35 %	6	Mewujudkan jumlah PRM hijau sejumlah 57 PRM	Jan - Des	5.700.000
	Jumlah anggota berdasar KTAM	6000 Orang	5	Pencetakan Masal KTAM di lokasi Pengajian PCM	Jan - Des	2.500.000
	Jumlah Masjid Unggulan tingkat Kabupaten	1 Unit	3	Mengoptimalkan program masjid unggulan	Jan - Des	1.000.000
	Jumlah PCM Unggulan (min. 1)	8 PCM	3	Pendampingan PCM Unggulan	Jan - Des	2.000.000
JAM'İYAH	Jumlah PRM unggulan (min. 1)	6 PRM	3	Pendampingan PRM unggulan	Jan - Des	2.000.000
	Kantor representatif: - Punya staff (min 3 org) : 40% - Memiliki min4R (R.FO, R.BO, R.Rapar, R.Gd): 40% - Ada Tim media online : 20%	100%	3	Mengoptimalkan kinerja staf Kantor PDM	Jan - Des	0
	Jumlah Anggota KMM (Min.2xJml PRM)	65	5	Mendata dan menugaskan Mubaligh Cabang untuk diberdayakan di tingkat Daerah	Jan - Des	0
	Memiliki Anggota KOKAM	200 orang	4	Perekutan dan diklat 100 KOKAM	Jan - Des	40.000.000
	Frekuensi Rapat Pleno Harian PDM (1x/Pekan)	52 kali	3	Melaksanakan setiap hari senin	13.00 -16.00	9.600.000

	Frekuensi Rakor PDM dengan UPP PDM (Min.4/Th)	3	Diadakan setiap pekan ada rapat UPP	13.00-16.00	9.600.000
	Frekuensi Rakor PDM dengan PCM (Min. 2/Th)	3	2 kali PCM diundang ke rapat PDM	13.00-16.00	4.200.000
	Frekuensi Update KPI di SIM PWM (4x/Th)	4	Pengisian KPI setiap tri wulan	Maret, Juni, Sept, Des	0
	Persentase Pemanfaatan SIPAS, UPP PWM, PDM lain	3	Mengunggah dokumen kegiatan PDM setiap pekan sekali	Setiap saat	0
JARIYAH	Performa Kinerja LAZISMU: - Merah : 40% - 59% - Merah : 60% - 74% - Hijau : 75% - 100%	85 %	Mengoptimalkan Lazismu	Jan - Des	0
	Prosentase Kinerja AUM Sehat dibanding jumlah AUM	80 %	Diklat Penguatan AUM tidak sehat	Jan - Des	10.000.000
	Jumlah RSMA di wilayah PDM	6 RS	Menjaga dan meningkatkan kualitas layanan RS	Jan - Des	0
	Jumlah Klinik di wilayah PDM	6 Unit	Menambah 1 jumlah Klinik	Jan - Des	10.000.000
	Memiliki sekolah Haji-Umroh (KBIHU)	1	Mengoptimalkan KBIHU	Jan - Des	0
	Jumlah Sekolah ICP min. 1 (SD/SLTP/SLTA)	5 Sekolah	Melakukan pendampingan sekolah ICP	Jan - Des	5.000.000
	Punya Training Center	0 TC	Memulai perencanaan pembangunan Gedung TC	Jan - Des	1.000.000
	Jumlah Usaha Ekonomi Produktif (min, 1)	1 PT	Mendirikan 1 PT	Jan - Des	12.000.000

**KEY PERFORMANCE INDICATOR (KPI) PIMPINAN DAERAH MUHAMMADIYAH
KABUPATEN BANYUMAS**

PERSPEKTIF	KPI	TARGET	BOBOT	TARGET PERTAHUN				
				2023	2024	2025	2026	2027
JAMA'AH	Frekuensi Pengajian rutin Tiap pekan/Ahad pagi / tiap ingkat PDM / Kabupaten		6					
	Prosentase Jumlah PCM dibanding jumlah Kecamatan		6					
	Prosentasi Jumlah PCM kategori Hijau / Aktif dibanding jumlah PCM		6					
	Prosentase Jumlah PRM dibanding Desa/kelurahan		6					
	Prosentase Jumlah PRM Kategori Aktif/Hijau dibanding jumlah PRM		6					
	Jumlah anggota berdasar KTAM		5					
	Jumlah Masjid Unggulan tingkat Kabupaten		3					
	Jumlah PCM Unggulan (min. 1)		3					
JAM'IAH	Jumlah PRM unggulan (min. 1)		3					
	Kantor representatif:		3					
	- Punya staff (min 3 org) : 40%							
	- Memiliki min4R (R.FO, R.BO, R.Rapar, R.Gd): 40%							
	- Ada Tim media online : 20%							
	Jumlah Anggota KMM (Min.2xJml PRM)		5					
	Memiliki Anggota KOKAM		4					
	Frekuensi Rapat Pleno Harian PDM (1x/Pekan)		3					
	Frekuensi Rakor PDM dengan UPP PDM (Min.4/Th)		3					
	Frekuensi Rakor PDM dengan PCM (Min. 2/Th)		3					
JARIYAH	Frekuensi Update KPI di SIM PWM (4x/Th)		4					
	Persentase Pemanfaatan SIPAS, UPP PWM, PDM lain		3					
	Performa Kinerja LAZISMU:		5					
	- Merah : 40% - 59%							
	- Merah : 60% - 74%							
	- Hijau : 75% - 100%							
	Prosentase Kinerja AUM Sehat dibanding jumlah AUM		3					
	Jumlah RSMA di wilayah PDM		3					
	Jumlah Klinik di wilayah PDM		3					
	Memiliki sekolah Haji-Umroh (KBIHU)		4					
Jumlah Sekolah ICP min. 1 (SD/SLTP/SLTA)		4						
Punya Training Center		3						
Jumlah Usaha Ekonomi Produktif (min, 1)		3						

**LAPORAN PROGRES KPI PIMPINAN DAERAH MUHAMMADIYAH
KABUPATEN BANYUMAS TAHUN 2024**

PERSPEKTIF	KPI	TARGET 2024	CAPAIAN Q4/2024	ANALISA / KENDALA	RENCANA PERBAIKAN
JAMA'AH	Frekuensi Pengajian rutin Tiap pekan/Ahad pagi / tiap ingkat PDM / Kabupaten	30	40		
	Prosentase Jumlah PCM dibanding jumlah Kecamatan	107	107		
	Prosentasi Jumlah PCM kategori Hijau / Aktif dibanding jumlah PCM	80	100		
	Prosentase Jumlah PRM dibanding Desa/kelurahan	89	89		
	Prosentase Jumlah PRM Kategori Aktif/Hijau dibanding jumlah PRM	40	40		
	Jumlah anggota berdasar KTAM	8160	8995		
	Jumlah Masjid Unggulan tingkat Kabupaten	1	2		
	Jumlah PCM Unggulan (min. 1)	2	4		
	Jumlah PRM Unggulan (min. 1)	2	4		
	Kantor representatif: - Punya staff (min 3 org) : 40% - Memiliki min4R (R.FO, R.BO, R.Rapar, R.Gd): 40% - Ada Tim media online : 20%	100	100		
JAM'YIAH	Jumlah Anggota KMM (Min.2x Jml PRM)				
	Memiliki Anggota KOKAM	600	1566		
	Frekuensi Rapat Pleno Harian PDM (1x/Pekan)	30	27		
	Frekuensi Rakor PDM dengan UPP PDM (Min.4/Th)	4	4		
	Frekuensi Rakor PDM dengan PCM (Min. 2/Th)	4	4		
	Frekuensi Update KPI di SIM PWW (4x/Th)	4	4		
	Persentase Pemanfaatan SIPAS, UPP PWW, PDM lain	100	100		
	Performa Kinerja LAZISMU: - Merah : 40% - 59% - Merah : 60% - 74% - Hijau : 75% - 100%	100	100		
	Prosentase Kinerja AUM Sehat dibanding jumlah AUM	80	80		
	Jumlah RSMA di wilayah PDM	1	1		
JARIYAH	Jumlah Klinik di wilayah PDM	6	6		
	Memiliki sekolah Haji-Umroh (KBIHU)	1	1		
	Jumlah Sekolah ICP min. 1 (SD/SLTP/SLTA)	7	2		
	Punya Training Center	0	0		
	Jumlah Usaha Ekonomi Produktif (min, 1)	2	2		

**PROGRAM KERJA PIMPINAN DAERAH MUHAMMADIYAH
KABUPATEN BANYUMAS TAHUN 2025**

PERSPEKTIF	KPI	TARGET 2025	BOBOT	PROGRAM KERJA / KEGIATAN	WAKTU	ANGGARAN	
JAMA'AH	Frekuensi Pengajian rutin Tiap pekan/Ahad pagi / tiap ingkat PDM / Kabupaten		6				
	Prosentase Jumlah PCM dibanding jumlah Kecamatan		6				
	Prosentasi Jumlah PCM kategori Hijau / Aktif dibanding jumlah PCM		6				
	Prosentase Jumlah PRM dibanding Desa/kelurahan		6				
	Prosentase Jumlah PRM Kategori Aktif/Hijau dibanding jumlah PRM		6				
	Jumlah anggota berdasar KTAM		5				
	Jumlah Masjid Unggulan tingkat Kabupaten		3				
	Jumlah PCM Unggulan (min. 1)		3				
	Jumlah PRM unggulan (min. 1)		3				
	Kantor representatif: - Punya staff (min 3 org) : 40% - Memiliki min4R (R.FO, R.BO, R.Rapar, R.Gd): 40% - Ada Tim media online : 20%			3			
JAM'YIAH	Jumlah Anggota KMM (Min.2x Jml PRM)		5				
	Memiliki Anggota KOKAM		4				
	Frekuensi Rapat Pleno Harian PDM (1x/Pekan)		3				
	Frekuensi Rakor PDM dengan UPP PDM (Min.4/Th)		3				
	Frekuensi Rakor PDM dengan PCM (Min. 2/Th)		3				
	Frekuensi Update KPI di SIM PWW (4x/Th)		4				
	Persentase Pemanfaatan SIPAS, UPP PWW, PDM lain		3				
	Performa Kinerja LAZISMU: - Merah : 40% - 59% - Merah : 60% - 74% - Hijau : 75% - 100%			5			
	Prosentase Kinerja AUM Sehat dibanding jumlah AUM			3			
	Jumlah RSMA di wilayah PDM			3			
JARIYAH	Jumlah Klinik di wilayah PDM		3				
	Memiliki sekolah Haji-Umroh (KBIHU)		4				
	Jumlah Sekolah ICP min. 1 (SD/SLTP/SLTA)		4				
	Punya Training Center		3				
	Jumlah Usaha Ekonomi Produktif (min, 1)		3				

**KEY PERFORMANCE INDICATOR (KPI) PIMPINAN DAERAH MUHAMMADIYAH
KABUPATEN PURBALINGGA**

PERSPEKTIF	KPI	TARGET	BOBOT	TARGET PERTAHUAN			
				2023	2024	2025	2026
JAMA'AH	Frekuensi Pengajian rutin Tiap pekan/Ahad pagi / tiap ingkat PDM / Kabupaten	52	6	51	52	52	52
	Prosentase Jumlah PCM dibanding jumlah Kecamatan	100	6	88	94	100	100
	Prosentasi Jumlah PCM kategori Hijau / Aktif dibanding jumlah PCM	100	6	85	90	95	100
	Prosentase Jumlah PRM dibanding Desa/kelurahan	100	6	80	85	90	95
	Prosentase Jumlah PRM Kategori Aktif/Hijau dibanding jumlah PRM	95	6	75	80	85	95
	Jumlah anggota berdasar KTAM	3000	5	5410	15000	25000	30000
	Jumlah Masjid Unggulan tingkat Kabupaten	3	3	1	2	2	3
	Jumlah PCM Unggulan (min. 1)	3	3	1	2	2	3
	Jumlah PRM unggulan (min. 1)	3	3	1	2	2	3
	Kantor representatif: - Punya staff (min 3 org) : 40% - Memiliki min4R (R.FO, R.BO, R.Rapar, R.Gd): 40% - Ada Tim media online : 20%	100	3	80	100	100	100
JAM'YIAH	Jumlah Anggota KMM (Min.2xJml PRM)		5				
	Memiliki Anggota KOKAM	800	4	650	700	750	800
	Frekuensi Rapat Pleno Harian PDM (1x/Pekan)	52	3	30	35	45	52
	Frekuensi Rakor PDM dengan UPP PDM (Min.4/Th)	10	3	8	9	10	10
	Frekuensi Rakor PDM dengan PCM (Min. 2/Th)	10	3	8	9	10	10
	Frekuensi Update KPI di SIM PWM (4x/Th)	5	4	2	2	3	4
	Persentase Pemanfaatan SIPAS, UPP PWM, PDM lain	100	3	20	30	50	100
	Performa Kinerja LAZISMU: - Merah : 40% - 59% - Merah : 60% - 74% - Hijau : 75% - 100%	90	5	77	80	85	90
	Prosentase Kinerja AUM Sehat dibanding jumlah AUM	100	3	65	75	85	100
	Jumlah RSMA di wilayah PDM	2	3	1	1	2	2
JARIYAH	Jumlah Klinik di wilayah PDM	5	3	3	3	4	5
	Memiliki sekolah Haji-Umroh (KBIHU)	2	4	1	1	2	2
	Jumlah Sekolah ICP min. 1 (SD/SLTP/SLTA)	3	4	2	2	2	3
	Punya Training Center	1	3	1	1	1	1
	Jumlah Usaha Ekonomi Produktif (min, 1)	2	3	1	1	1	2

**LAPORAN PROGRES KPI PIMPINAN DAERAH MUHAMMADIYAH
KABUPATEN PURBALINGGA TAHUN 2024**

PERSPEKTIF	KPI	TARGET 2024	CAPAIAN Q4/2024	ANALISA / KENDALA	RENCANA PERBAIKAN
JAMA'AH	Frekuensi Pengajian rutin Tiap pekan/Ahad pagi / tiap ingkat PDM / Kabupaten	51	49		
	Prosentase Jumlah PCM dibanding jumlah Kecamatan	88	138		
	Prosentasi Jumlah PCM kategori Hijau / Aktif dibanding jumlah PCM	85	100		
	Prosentase Jumlah PRM dibanding Desa/kelurahan	80	77,8		
	Prosentase Jumlah PRM Kategori Aktif/Hijau dibanding jumlah PRM	75	75		
	Jumlah anggota berdasar KTAM	5410	6386		
	Jumlah Masjid Unggulan tingkat Kabupaten	1	2		
	Jumlah PCM Unggulan (min. 1)	1	1		
	Jumlah PRM unggulan (min. 1)	1	1		
	Kantor representatif: - Punya staff (min 3 org) : 40% - Memiliki min4R (R.FO, R.BO, R.Rapar, R.Gd): 40% - Ada Tim media online : 20%	80	85		
JAM'YIAH	Jumlah Anggota KMM (Min.2x Jml PRM)				
	Memiliki Anggota KOKAM	650	650		
	Frekuensi Rapat Pleno Harian PDM (1x/Pekan)	30	28		
	Frekuensi Rakor PDM dengan UPP PDM (Min.4/Th)	8	10		
	Frekuensi Rakor PDM dengan PCM (Min. 2/Th)	8	10		
	Frekuensi Update KPI di SIM PWM (4x/Th)	2	4		
	Persentase Pemanfaatan SIPAS, UPP PWM, PDM lain	20	30		
	Performa Kinerja LAZISMU: - Merah : 40% - 59% - Merah : 60% - 74% - Hijau : 75% - 100%	77	80,21		
	Prosentase Kinerja AUM Sehat dibanding jumlah AUM	65	70		
	Jumlah RSMA di wilayah PDM	1	1		
JARIYAH	Jumlah Klinik di wilayah PDM	3	1		
	Memiliki sekolah Haji-Umroh (KBIHU)	1	1		
	Jumlah Sekolah ICP min. 1 (SD/SLTP/SLTA)	2	3		
	Punya Training Center	1	0		
	Jumlah Usaha Ekonomi Produktif (min, 1)	1	1		

**PROGRAM KERJA PIMPINAN DAERAH MUHAMMADIYAH
KABUPATEN PURBALINGGA TAHUN 2025**

PERSPEKTIF	KPI	TARGET 2025	BOBOT	PROGRAM KERJA / KEGIATAN	WAKTU	ANGGARAN	
JAMA'AH	Frekuensi Pengajian rutin Tiap pekan/Ahad pagi / tiap ingkat PDM / Kabupaten						
	Prosentase Jumlah PCM dibanding jumlah Kecamatan						
	Prosentasi Jumlah PCM kategori Hijau / Aktif dibanding jumlah PCM						
	Prosentase Jumlah PRM dibanding Desa/kelurahan						
	Prosentase Jumlah PRM Kategori Aktif/Hijau dibanding jumlah PRM						
	Jumlah anggota berdasar KTAM						
	Jumlah Masjid Unggulan tingkat Kabupaten						
	Jumlah PCM Unggulan (min. 1)						
	Jumlah PRM unggulan (min. 1)						
	Kantor representatif: - Punya staff (min 3 org) : 40% - Memiliki min4R (R.FO, R.BO, R.Rapar, R.Gd): 40% - Ada Tim media online : 20%						
JAM'YIAH	Jumlah Anggota KMM (Min.2x Jml PRM)						
	Memiliki Anggota KOKAM						
	Frekuensi Rapat Pleno Harian PDM (1x/Pekan)						
	Frekuensi Rakor PDM dengan UPP PDM (Min.4/Th)						
	Frekuensi Rakor PDM dengan PCM (Min. 2/Th)						
	Frekuensi Update KPI di SIM PWW (4x/Th)						
	Persentase Pemanfaatan SIPAS, UPP PWW, PDM lain						
	Performa Kinerja LAZISMU: - Merah : 40% - 59% - Merah : 60% - 74% - Hijau : 75% - 100%						
	Prosentase Kinerja AUM Sehat dibanding jumlah AUM						
	Jumlah RSMA di wilayah PDM						
JARIYAH	Jumlah Klinik di wilayah PDM						
	Memiliki sekolah Haji-Umroh (KBIHU)						
	Jumlah Sekolah ICP min. 1 (SD/SLTP/SLTA)						
	Punya Training Center						
	Jumlah Usaha Ekonomi Produktif (min, 1)						

**KEY PERFORMANCE INDICATOR (KPI) PIMPINAN DAERAH MUHAMMADIYAH
KABUPATEN BANJARNEGARA**

PERSPEKTIF	KPI	TARGET	BOBOT	TARGET PERTAHUN					
				2023	2024	2025	2026	2027	
JAMA'AH	Frekuensi Pengajian rutin Tiap pekan/Ahad pagi / tiap ingkat PDM / Kabupaten	905	6	272	181	181	181	90	
	Prosentase Jumlah PCM dibanding jumlah Kecamatan	100	6	130	0	0	0	0	
	Prosentasi Jumlah PCM kategori Hijau / Aktif dibanding jumlah PCM	100	6	77	85	92	100	0	
	Prosentase Jumlah PRM dibanding Desa/kelurahan	68	6	51	57	63	68	0	
	Prosentase Jumlah PRM Kategori Aktif/Hijau dibanding jumlah PRM	80	6	50	60	70	80	0	
	Jumlah anggota berdasar KTAM	10000	5	4756	1800	1800	1800	31	
	Jumlah Masjid Unggulan tingkat Kabupaten	1	3	0	1	0	0	0	
	Jumlah PCM Unggulan (min. 1)	2	3	2	3	0	1	1	
	Jumlah PRM unggulan (min. 1)	1	3	1	3	0	0	1	
	Kantor representatif: - Punya staff (min 3 org) : 40% - Memiliki min4R (R.FO, R.BO, R.Rapar, R.Gd): 40% - Ada Tim media online : 20%	100	3	70	80	80	90	100	
JAM'YAH	Jumlah Anggota KMM (Min.2xJml PRM)	412	5	232	352	352	412	412	
	Memiliki Anggota KOKAM	2000	4	1040	1640	1640	1900	2000	
	Frekuensi Rapat Pleno Harian PDM (1x/Pekan)	216	3	48	146	146	194	216	
	Frekuensi Rakor PDM dengan UPP PDM (Min.4/Th)	20	3	10	16	16	19	20	
	Frekuensi Rakor PDM dengan PCM (Min. 2/Th)	10	3	5	8	8	9	10	
	Frekuensi Update KPI di SIM PWM (4x/Th)	20	4	4	12	12	16	20	
	Persentase Pemanfaatan SIPAS, UPP PWM, PDM lain	100	3	25	100	100	100	100	
	Performa Kinerja LAZISMU: - Merah : 40% - 59% - Merah : 60% - 74% - Hijau : 75% - 100%	Hijau	5	Kuning	Hijau	Hijau	Hijau	Hijau	Hijau
	Prosentase Kinerja AUM Sehat dibanding jumlah AUM	80	3	40	60	60	70	80	
	Jumlah RSMA di wilayah PDM	1	3	1	0	0	0	0	
JARIYAH	Jumlah Klinik di wilayah PDM	Klinik	3	2	1	1	0	0	
	Memiliki sekolah Haji-Umroh (KBIHU)	4	4	1	0	0	0	0	
	Jumlah Sekolah ICP min. 1 (SD/SLTP/SLTA)	1	4	0	0	0	0	0	
	Punya Training Center	1	3	0	0	0	0	0	
	Jumlah Usaha Ekonomi Produktif (min, 1)	PT	3	1	0	0	0	0	

**LAPORAN PROGRES KPI PIMPINAN DAERAH MUHAMMADIYAH
KABUPATEN BANJARNEGARA TAHUN 2024**

PERSPEKTIF	KPI	TARGET 2024	CAPAIAN Q4/2024	ANALISA / KENDALA	RENCANA PERBAIKAN
JAMA'AH	Frekuensi Pengajian rutin Tiap pekan/Ahad pagi / tiap ingkat PDM / Kabupaten	156	156	Belum ada kurikulum (Silabus, materi)	Membuat kurikulum
	Prosentase Jumlah PCM dibanding jumlah Kecamatan	130	130		
	Prosentasi Jumlah PCM kategori Hijau / Aktif dibanding jumlah PCM	77	77	Masih ada 6 cabang yang belum kategori hijau	Pendampingan oleh anggota PDM, mengikutsertakan pada Rapat Pleno PDM
	Prosentase Jumlah PRM dibanding Desa/kelurahan	51	51	Baru setengah dari jumlah desa di Banjarnegara	Pendataan Desa Potensi Ranting dan pendampingan
	Prosentase Jumlah PRM Kategori Aktif/Hijau dibanding jumlah PRM	50	50	Baru setengah dari jumlah ranting di Banjarnegara yang kategori hijau	Pendampingan, Muhammadiyah Award
	Jumlah anggota berdasar KTAM	4756	4756	Warga kurang antusias membuat KTAM	Sosialisasi masif, menggunakan berbagai even utk proses pembuatan dan cetak di PDM
	Jumlah Masjid Unggulan tingkat Kabupaten	1	1	Administrasi kurang tertib	Pelatihan manajemen masjid
	Jumlah PCM Unggulan (min. 1)	1	1	Beberapa indikator belum lengkap	Pendampingan dan pelatihan
	Jumlah PRM unggulan (min. 1)	1	1	Beberapa indikator belum lengkap	Pendampingan dan pelatihan
	Kantor representatif: - Punya staff (min 3 org) : 40% - Memiliki min4R (R.FO, R.BO, R.Rapar, R.Gd) : 40% - Ada Tim media online : 20%	77	77	Belum ada team media online yg standby	Mengoptimalkan MPI
JAM'IYAH	Jumlah Anggota KMM (Min.2x Jml PRM)	232	232	Kompetensi masih terbatas	Mengadakan pendataan dan pelatihan
	Memiliki Anggota KOKAM	1040	1040	Keterbatasan personalia PDPM yang aktif	Mendorong PDPM mengadakan Diklat sar
	Frekuensi Rapat Pleno Harian PDM (1x/Pekan)	48	48	Masih ada yang kurang aktif dengan alasan dinas	Evaluasi, pertemuan di rumah anggota terjadwal

JARIYAH	Frekuensi Rakor PDM dengan UPP PDM (Min.4/Th)	10	10	Belum semua UPP aktif	Rapat PDM diperluas, perampingan personil
	Frekuensi Rakor PDM dengan PCM (Min. 2/Th)	5	5	Terbatas pada RAPIM	Mengundang pada Rapat PDM
	Frekuensi Update KPI di SIM PWM (4x/Th)	4	4	Terbatasnya staf dan kemampuan	Rekrutmen staf
	Persentase Pemanfaatan SIPAS, UPP PWM, PDM lain	25%	25%	Terbatasnya staf dan kemampuan serta server terkadang eror	Pelatihan, jobdes yg jelas, koordinasi PWM
	Performa Kinerja LAZISMU: - Merah : 40% - 59% - Merah : 60% - 74% - Hijau : 75% - 100%	M/K/H	Kuning	Konsistensi implementasi program	Pemantauan, monev
	Prosentase Kinerja AUM Sehat dibanding jumlah AUM	40	40	Masih banyak AUM Pendidikan yang blm mandiri	Pembinaan, perlu terobosan nyata utk kesejahteraan
	Jumlah RSMA di wilayah PDM	1	1	Kurang sarpras menuju type D	Mencari pembiayaan pembuatan gedung baru
	Jumlah Klinik di wilayah PDM	2	2	Klinik bermasalah ttg BPJS	Melakukan pendampingan
	Memiliki sekolah Haji-Umroh (KBIHU)	1	1	Kurikulum sebelum dan selama pelaksanaan haji blm rapi	Merapikan dan mencari terobosan yg menarik
	Jumlah Sekolah ICP min. 1 (SD/SLTP/SLTA)	0	0	Belum siap SDM	Peningkatan SDM melalui studi tiru dan pelatihan
	Punya Training Center	0	0	Pendanaan masih terbatas	Bertahap
Jumlah Usaha Ekonomi Produktif (min, 1)	1	1	Keterbatasan SDM	Merintis berdirinya PT	

**PROGRAM KERJA PIMPINAN DAERAH MUHAMMADIYAH
KABUPATEN BANJARNEGARA TAHUN 2025**

PERSPEKTIF	KPI	TARGET 2025	BOBOT	PROGRAM KERJA / KEGIATAN	WAKTU	ANGGARAN
JAMA'AH	Frekuensi Pengajian rutin Tiap pekan/Ahad pagi / tiap ingkat PDM / Kabupaten		6			
	Prosentase Jumlah PCM dibanding jumlah Kecamatan		6			
	Prosentasi Jumlah PCM kategori Hijau / Aktif dibanding jumlah PCM		6			
	Prosentase Jumlah PRM dibanding Desa/kelurahan		6			
	Prosentase Jumlah PRM Kategori Aktif/Hijau dibanding jumlah PRM		6			
	Jumlah anggota berdasar KTAM		5			
	Jumlah Masjid Unggulan tingkat Kabupaten		3			
	Jumlah PCM Unggulan (min. 1)		3			
	Jumlah PRM unggulan (min. 1)		3			
JAM'YIAH	Kantor representatif: - Punya staff (min 3 org) : 40% - Memiliki min4R (R.FO, R.BO, R.Rapar, R.Gd): 40% - Ada Tim media online : 20%		3			
	Jumlah Anggota KMM (Min.2x Jml PRM)		5			
	Memiliki Anggota KOKAM		4			
	Frekuensi Rapat Pleno Harian PDM (1x/Pekan)		3			
	Frekuensi Rakor PDM dengan UPP PDM (Min.4/Th)		3			
	Frekuensi Rakor PDM dengan PCM (Min. 2/Th)		3			
	Frekuensi Update KPI di SIM PWW (4x/Th)		4			
	Persentase Pemanfaatan SIPAS, UPP PWW, PDM lain		3			
	Performa Kinerja LAZISMU: - Merah : 40% - 59% - Merah : 60% - 74% - Hijau : 75% - 100%		5			
	Prosentase Kinerja AUM Sehat dibanding jumlah AUM		3			
JARIYAH	Jumlah RSMA di wilayah PDM		3			
	Jumlah Klinik di wilayah PDM		3			
	Memiliki sekolah Haji-Umroh (KBIHU)		4			
	Jumlah Sekolah ICP min. 1 (SD/SLTP/SLTA)		4			
	Punya Training Center		3			
	Jumlah Usaha Ekonomi Produktif (min. 1)		3			

**KEY PERFORMANCE INDICATOR (KPI) PIMPINAN DAERAH MUHAMMADIYAH
KABUPATEN CILACAP**

PERSPEKTIF	KPI	TARGET	BOBOT	TARGET PERTAHUN					
				2023	2024	2025	2026	2027	
JAMA'AH	Frekuensi Pengajian rutin Tiap pekan/Ahad pagi / tiap ingkat PDM / Kabupaten	240 Kali	6	48	48	48	48	48	
	Prosentase Jumlah PCM dibanding jumlah Kecamatan	100%	6	100%	100%	100%	100%	100%	
	Prosentasi Jumlah PCM kategori Hijau / Aktif dibanding jumlah PCM	100%	6	96%	96%	96%	96%	100%	
	Prosentase Jumlah PRM dibanding Desa/kelurahan	65%	6	56%	60%	62%	63%	65%	
	Prosentase Jumlah PRM Kategori Aktif/Hijau dibanding jumlah PRM	100%	6	75%	85%	90%	90%	100%	
	Jumlah anggota berdasar KTAM	7000 Org	5	5906	6000	6250	6500	7000	
	Jumlah Masjid Unggulan tingkat Kabupaten	3 Unit	3	1	1	1	1	1	
	Jumlah PCM Unggulan (min. 1)	3 PCM	3	1	1	1	1	1	
	Jumlah PRM unggulan (min. 1)	3 PRM	3	1	1	1	1	1	
	Kantor representatif: - Punya staff (min 3 org) : 40% - Memiliki min4R (R.FO, R.BO, R.Rapar, R.Gd): 40% - Ada Tim media online : 20%	100%	3	75	80				100
JAM'IAH	Jumlah Anggota KMM (Min.2xJml PRM)	50 Org	5	10	10	10	10	10	
	Memiliki Anggota KOKAM	500 Org	4	200	250	300	350	500	
	Frekuensi Rapat Pleno Harian PDM (1x/Pekan)	240 Kali	3	48	48	48	48	48	
	Frekuensi Rakor PDM dengan UPP PDM (Min.4/Th)	20 Kali	3	4	4	4	4	4	
	Frekuensi Rakor PDM dengan PCM (Min. 2/Th)	2 Kali	3	2	2	2	2	2	
	Frekuensi Update KPI di SIM PWW (4x/Th)	4 Kali	4	4	4	4	4	4	
	Persentase Pemanfaatan SIPAS, UPP PWW, PDM lain	100%	3	25	100	100	100	100	
	Performa Kinerja LAZISMU: - Merah : 40% - 59% - Merah : 60% - 74% - Hijau : 75% - 100%	M/K/H	5	Hjau	Hijau	Hijau	Hijau	Hijau	Hijau
	Prosentase Kinerja AUM Sehat dibanding jumlah AUM	100%	3	45	50	70	80	100	
	Jumlah RSMA di wilayah PDM	1 RS	3	1					
JARIYAH	Jumlah Klinik di wilayah PDM	8 Klinik	3	7	8				
	Memiliki sekolah Haji-Umroh (KBIHU)	1 Unit	4	1					
	Jumlah Sekolah ICP min. 1 (SD/SLTP/SLTA)	4 Sekolah	4	3	4				
	Punya Training Center	1 TC	3					1	
	Jumlah Usaha Ekonomi Produktif (min. 1)	5 PT	3	3		4		5	

**PROGRAM KERJA PIMPINAN DAERAH MUHAMMADIYAH
KABUPATEN CILACAP TAHUN 2025**

PERSPEKTIF	KPI	TARGET 2025	BOBOT	PROGRAM KERJA / KEGIATAN	WAKTU	ANGGARAN
JAMA'AH	Frekuensi Pengajian rutin Tiap pekan/Ahad pagi / tiap ingkat PDM / Kabupaten	48 Kali	6	Pendalaman Al Islam dan Kemuhammadiyah		
	Prosentase Jumlah PCM dibanding jumlah Kecamatan	100 %	6			
	Prosentasi Jumlah PCM kategori Hijau / Aktif dibanding jumlah PCM	96 %	6	Pembinaan oleh LPCR		
	Prosentase Jumlah PRM dibanding Desa/kelurahan	60 %	6	Pembinaan Oleh LPCR		
	Prosentase Jumlah PRM Kategori Aktif/Hijau dibanding jumlah PRM	85 %	6	Pembinaan oleh LPCR		
	Jumlah anggota berdasar KTAM	6000 Org	5	Menyediakan Perangkat Cetak KTAM		
	Jumlah Masjid Unggulan tingkat Kabupaten	1 Unit	3	Pembinaan LPM		
	Jumlah PCM Unggulan (min. 1)	1 PCM	3	Pembinaan dan seleksi oleh LPCR		
	Jumlah PRM unggulan (min. 1)	1 PRM	3	Pembinaan dan Seleksi oleh LPCR		
	Kantor representatif: - Punya staff (min 3 org) : 40% - Memiliki min4R (R.FO, R.BO, R.Rapar, R.Gd) : 40% - Ada Tim media online : 20%	80 %	3	Penambahan Staf sesuai kebutuhan		
JAM'YIAH	Jumlah Anggota KMM (Min.2xJml PRM) Org	5			
	Memiliki Anggota KOKAM	250 Org	4	Tiap PCM tersedia KOKAM minimal 10		
	Frekuensi Rapat Pleno Harian PDM (1x/Pekan)	48 Kali	3			
	Frekuensi Rakor PDM dengan UPP PDM (Min.4/Th)	4 Kali	3			
	Frekuensi Rakor PDM dengan PCM (Min. 2/Th)	2 Kali	3			
	Frekuensi Update KPI di SIM PWM (4x/Th)	4 Kali	4			
	Persentase Pemanfaatan SIPAS, UPP PWM, PDM lain	100 %	3			
	Performa Kinerja LAZISMU: - Merah : 40% - 59% - Merah : 60% - 74% - Hijau : 75% - 100%	Hijau	5	1. Instruksi Wajib Zakat melalui Lazismu 2. Membentuk KL Lazismu di AUM Kesehatan		
	Prosentase Kinerja AUM Sehat dibanding jumlah AUM	50 %	3	Pembinaan AUM oleh Majelis / lembaga terkait		
	Jumlah RSMA di wilayah PDM	1 RS	3	Sudah ada		

Jumlah Klinik di wilayah PDM	7 Klinik	3	Sudah ada	
Memiliki sekolah Haji-Umroh (KBIHU)	1 Unit	4	Sudah ada	
Jumlah Sekolah ICP min. 1 (SD/SLTP/SLTA)	4 Sekolah	4	Seleksi Oleh Majelis Dikdasmen dan PNF	
Punya Training Center	TC	3		
Jumlah Usaha Ekonomi Produktif (min, 1)	3 PT	3		

**KEY PERFORMANCE INDICATOR (KPI) PIMPINAN DAERAH MUHAMMADIYAH
KOTA PEKALONGAN**

PERSPEKTIF	KPI	TARGET	BOBOT	TARGET PERTAHUAN				
				2023	2024	2025	2026	2027
JAMA'AH	Frekuensi Pengajian rutin Tiap pekan/Ahad pagi / tiap ingkat PDM / Kabupaten	240	6	48	96	144	192	240
	Prosentase Jumlah PCM dibanding jumlah Kecamatan	125%	6	125%	125%	125%	125%	125%
	Prosentasi Jumlah PCM kategori Hijau / Aktif dibanding jumlah PCM	100%	6	80%	90%	100%	100%	100%
	Prosentase Jumlah PRM dibanding Desa/kelurahan	126%	6	126%	126%	126%	126%	126%
	Prosentase Jumlah PRM Kategori Aktif/Hijau dibanding jumlah PRM	80%	6	40%	50%	60%	70%	80%
	Jumlah anggota berdasar KTAM	2000	5	1000	1250	1500	1750	2000
	Jumlah Masjid Unggulan tingkat Kabupaten	3	3	1	2	2	3	3
	Jumlah PCM Unggulan (min. 1)	2	3	1	2	2	2	2
	Jumlah PRM unggulan (min. 1)	1	3	0	1	1	1	1
	Kantor representatif: - Punya staff (min 3 org) : 40% - Memiliki min4R (R.FO, R.BO, R.Rapar, R.Gd): 40% - Ada Tim media online : 20%	100%	3	60%	70%	80%	90%	100%
JAM'IAH	Jumlah Anggota KMM (Min.2xJml PRM)							
	Memiliki Anggota KOKAM	100	4	60	70	80	90	100
	Frekuensi Rapat Pleno Harian PDM (1x/Pekan)	240	3	48	96	144	192	240
	Frekuensi Rakor PDM dengan UPP PDM (Min.4/Th)	20	3	4	8	12	16	20
	Frekuensi Rakor PDM dengan PCM (Min. 2/Th)	12	3	4	6	8	10	12
	Frekuensi Update KPI di SIM PWM (4x/Th)	20	4	4	8	12	16	20
	Persentase Pemanfaatan SIPAS, UPP PWM, PDM lain	100%	3	60%	70%	80%	90%	100%
	Performa Kinerja LAZISMU: - Merah : 40% - 59% - Merah : 60% - 74% - Hijau : 75% - 100%	100%	5	100%	100%	100%	100%	100%
	Prosentase Kinerja AUM Sehat dibanding jumlah AUM	80%	3	60%	65%	70%	75%	80%
	Jumlah RSMA di wilayah PDM	1	3	0	0	0	0	1
JARIYAH	Jumlah Klinik di wilayah PDM	1	3	1	1	1	1	1
	Memiliki sekolah Haji-Umroh (KBIHU)	1	4	1	1	1	1	1
	Jumlah Sekolah ICP min. 1 (SD/SLTP/SLTA)	1	4	0	0	0	0	1
	Punya Training Center	1	3	0	0	0	0	1
	Jumlah Usaha Ekonomi Produktif (min, 1)	4	3	4	4	4	4	4

**LAPORAN PROGRES KPI PIMPINAN DAERAH MUHAMMADIYAH
KOTA PEKALONGAN TAHUN 2024**

PERSPEKTIF	KPI	TARGET 2024	CAPAIAN Q4/2024	ANALISA / KENDALA	RENCANA PERBAIKAN	
JAMA'AH	Frekuensi Pengajian rutin Tiap pekan/Ahad pagi / tiap ingkat PDM / Kabupaten					
	Prosentase Jumlah PCM dibanding jumlah Kecamatan					
	Prosentasi Jumlah PCM kategori Hijau / Aktif dibanding jumlah PCM					
	Prosentase Jumlah PRM dibanding Desa/kelurahan					
	Prosentase Jumlah PRM Kategori Aktif/Hijau dibanding jumlah PRM					
	Jumlah anggota berdasar KTAM					
	Jumlah Masjid Unggulan tingkat Kabupaten					
	Jumlah PCM Unggulan (min. 1)					
	Jumlah PRM unggulan (min. 1)					
	Kantor representatif: - Punya staff (min 3 org) : 40% - Memiliki min4R (R.FO, R.BO, R.Rapar, R.Gd) : 40% - Ada Tim media online : 20%					
JAM'YIAH	Jumlah Anggota KMM (Min.2x Jml PRM)					
	Memiliki Anggota KOKAM					
	Frekuensi Rapat Pleno Harian PDM (1x/Pekan)					
	Frekuensi Rakor PDM dengan UPP PDM (Min.4/Th)					
	Frekuensi Rakor PDM dengan PCM (Min. 2/Th)					
	Frekuensi Update KPI di SIM PWM (4x/Th)					
	Persentase Pemanfaatan SIPAS, UPP PWM, PDM lain					
	Performa Kinerja LAZISMU: - Merah : 40% - 59% - Merah : 60% - 74% - Hijau : 75% - 100%					
	Prosentase Kinerja AUM Sehat dibanding jumlah AUM					
	Jumlah RSMA di wilayah PDM					
JARIYAH	Jumlah Klinik di wilayah PDM					
	Memiliki sekolah Haji-Umroh (KBIHU)					
	Jumlah Sekolah ICP min. 1 (SD/SLTP/SLTA)					
	Punya Training Center					
	Jumlah Usaha Ekonomi Produktif (min, 1)					

**PROGRAM KERJA PIMPINAN DAERAH MUHAMMADIYAH
KOTA PEKALONGAN TAHUN 2025**

PERSPEKTIF	KPI	TARGET 2025	BOBOT	PROGRAM KERJA / KEGIATAN	WAKTU	ANGGARAN	
JAMA'AH	Frekuensi Pengajian rutin Tiap pekan/Ahad pagi / tiap ingkat PDM / Kabupaten						
	Prosentase Jumlah PCM dibanding jumlah Kecamatan						
	Prosentasi Jumlah PCM kategori Hijau / Aktif dibanding jumlah PCM						
	Prosentase Jumlah PRM dibanding Desa/kelurahan						
	Prosentase Jumlah PRM Kategori Aktif/Hijau dibanding jumlah PRM						
	Jumlah anggota berdasar KTAM						
	Jumlah Masjid Unggulan tingkat Kabupaten						
	Jumlah PCM Unggulan (min. 1)						
	Jumlah PRM unggulan (min. 1)						
	Kantor representatif: - Punya staff (min 3 org) : 40% - Memiliki min4R (R.FO, R.BO, R.Rapar, R.Gd) : 40% - Ada Tim media online : 20%						
JAM'YIAH	Jumlah Anggota KMM (Min.2x Jml PRM)						
	Memiliki Anggota KOKAM						
	Frekuensi Rapat Pleno Harian PDM (1x/Pekan)						
	Frekuensi Rakor PDM dengan UPP PDM (Min.4/Th)						
	Frekuensi Rakor PDM dengan PCM (Min. 2/Th)						
	Frekuensi Update KPI di SIM PWM (4x/Th)						
	Persentase Pemanfaatan SIPAS, UPP PWM, PDM lain						
	Performa Kinerja LAZISMU: - Merah : 40% - 59% - Merah : 60% - 74% - Hijau : 75% - 100%						
	Prosentase Kinerja AUM Sehat dibanding jumlah AUM						
	Jumlah RSMA di wilayah PDM						
JARIYAH	Jumlah Klinik di wilayah PDM						
	Memiliki sekolah Haji-Umroh (KBIHU)						
	Jumlah Sekolah ICP min. 1 (SD/SLTP/SLTA)						
	Punya Training Center						
	Jumlah Usaha Ekonomi Produktif (min, 1)						

**KEY PERFORMANCE INDICATOR (KPI) PIMPINAN DAERAH MUHAMMADIYAH
KABUPATEN PEKALONGAN**

PERSPEKTIF	KPI	TARGET	BOBOT	TARGET PERTAHUAN				
				2023	2024	2025	2026	2027
JAMA'AH	Frekuensi Pengajian rutin Tiap pekan/Ahad pagi / tiap ingkat PDM / Kabupaten	100	6	100	100	100	100	100
	Prosentase Jumlah PCM dibanding jumlah Kecamatan	100	6	84	89	95	95	95
	Prosentasi Jumlah PCM kategori Hijau / Aktif dibanding jumlah PCM	80	6	100	100	100	100	100
	Prosentase Jumlah PRM dibanding Desa/kelurahan	65	6	60	62	64	66	68
	Prosentase Jumlah PRM Kategori Aktif/Hijau dibanding jumlah PRM	70	6	35	45	55	65	75
	Jumlah anggota berdasar KTAM	20000	5	6000	9500	13000	16500	20000
	Jumlah Masjid Unggulan tingkat Kabupaten	3	3	0	0	1	2	3
	Jumlah PCM Unggulan (min. 1)	Mar-14	3	1	2	2	4	3
	Jumlah PRM unggulan (min. 1)		3	3	6	9	12	14
	Kantor representatif: - Punya staff (min 3 org) : 40% - Memiliki min4R (R.FO, R.BO, R.Rapar, R.Gd): 40% - Ada Tim media online : 20%	100	3	50	65	80	90	100
JAM'IYAH	Jumlah Anggota KMM (Min.2xJml PRM)		5					
	Memiliki Anggota KOKAM	500	4	200	275	350	425	500
	Frekuensi Rapat Pleno Harian PDM (1x/Pekan)		3					
	Frekuensi Rakor PDM dengan UPP PDM (Min.4/Th)		3					
	Frekuensi Rakor PDM dengan PCM (Min. 2/Th)		3					
	Frekuensi Update KPI di SIM PWM (4x/Th)		4					
	Persentase Pemanfaatan SIPAS, UPP PWM, PDM lain		3					
	Performa Kinerja LAZISMU: - Merah : 40% - 59% - Merah : 60% - 74% - Hijau : 75% - 100%	100	5	100	100	100	100	100
	Prosentase Kinerja AUM Sehat dibanding jumlah AUM	100	3	75	100	100	100	100
	Jumlah RSMA di wilayah PDM	3	3	2	2	2	2	2
JARIYAH	Jumlah Klinik di wilayah PDM	5	3	1	2	3	4	5
	Memiliki sekolah Haji-Umroh (KBIHU)	1	4	1	1	1	1	1
	Jumlah Sekolah ICP min. 1 (SD/SLTP/SLTA)	1	4	0	1	2	3	3
	Punya Training Center	1	3	0	0	1	1	1
	Jumlah Usaha Ekonomi Produktif (min, 1)	100	3	100	100	100	100	100

**LAPORAN PROGRES KPI PIMPINAN DAERAH MUHAMMADIYAH
KABUPATEN PEKALONGAN TAHUN 2024**

PERSPEKTIF	KPI	TARGET 2024	CAPAIAN Q4/2024	ANALISA / KENDALA	RENCANA PERBAIKAN
JAMA'AH	Frekuensi Pengajian rutin Tiap pekan/Ahad pagi / tiap ingkat PDM / Kabupaten	100	100	Setiap PCM sudah mengadakan pengajian ahad Pagi, dan PDM setiap tanggal 17 setiap bulan pengajian pitulasan	
	Prosentase Jumlah PCM dibanding jumlah Kecamatan	84	79	Jumlah PCM 17, 3 PCM berbasis Desa (Pekajangan, bligo dan wuled). Jumlah kecamatan ada 19.	
	Prosentasi Jumlah PCM kategori Hijau / Aktif dibanding jumlah PCM	65	65		
	Prosentase Jumlah PRM dibanding Desa/kelurahan	59	60	Menambah 3 ranting untuk menambah satu cabang.	
	Prosentase Jumlah PRM Kategori Aktif/Hijau dibanding jumlah PRM	35	35	Pcm belum bisa berjalan semua dalam mengelola ranting	
	Jumlah anggota berdasar KTAM	6000	6752		
	Jumlah Masjid Unggulan tingkat Kabupaten	3	3	Tiga masjid, Masjid At-Taqwa Pekajangan Masjid Al-Khuzaemah, Masjid Sabilurrahman	
	Jumlah PCM Unggulan (min. 1)	1			
	Jumlah PRM unggulan (min. 1)	3			
	Kantor representatif: - Punya staff (min 3 org) : 40% - Memiliki min4R (R.FO, R.BO, R.Rapar, R.Gd): 40% - Ada Tim media online : 20%	50	50	RAB tahun 2024 masih mengikuti RAB tahun 2023, ternyata kegiatan raker UPP sangat padat menelan biaya yang cukup banyak Rencana hibah dari Pemerintah tidak cair	Perubahan anggaran bulan September Memaksimalkan SWO cabang dan AUM
Jumlah Anggota KMM (Min.2x Jml PRM)					
Memiliki Anggota KOKAM	200	237		Perekrutan dan Latihan Dasar Kokam oleh PDPM	
Frekuensi Rapat Pleno Harian PDM (1x/Pekan)					
Frekuensi Rakor PDM dengan UPP PDM (Min.4/Th)					

	Frekuensi Rakor PDM dengan PCM (Min. 2/Th)				
	Frekuensi Update KPI di SIM PWW (4x/Th)				
	Persentase Pemanfaatan SIPAS, UPP PWW, PDM lain				
JARIYAH	Performa Kinerja LAZISMU: - Merah : 40% - 59% - Merah : 60% - 74% - Hijau : 75% - 100%	100	93,37		
	Prosentase Kinerja AUM Sehat dibanding jumlah AUM	75		AUM pendidikan belum tercapai masih ada SD MI SMP MTs SMK siswanya di bawah 100	
	Jumlah RSMA di wilayah PDM	2	2	Cabang blum mendirikan klinik mengingat kemampuan finansialnya.	
	Jumlah Klinik di wilayah PDM	1	1	Cabang blum mendirikan klinik mengingat kemampuan finansialnya.	
	Memiliki sekolah Haji-Umroh (KBIHU)	1	1		
	Jumlah Sekolah ICP min. 1 (SD/SLTP/SLTA)	0	0		
	Punya Training Center	0	0		
	Jumlah Usaha Ekonomi Produktif (min, 1)	100	2		

**PROGRAM KERJA PIMPINAN DAERAH MUHAMMADIYAH
KABUPATEN PEKALONGAN TAHUN 2025**

PERSPEKTIF	KPI	TARGET 2025	BOBOT	PROGRAM KERJA / KEGIATAN	WAKTU	ANGGARAN	
JAMA'AH	Frekuensi Pengajian rutin Tiap pekan/Ahad pagi / tiap ingkat PDM / Kabupaten						
	Prosentase Jumlah PCM dibanding jumlah Kecamatan						
	Prosentasi Jumlah PCM kategori Hijau / Aktif dibanding jumlah PCM						
	Prosentase Jumlah PRM dibanding Desa/kelurahan						
	Prosentase Jumlah PRM Kategori Aktif/Hijau dibanding jumlah PRM						
	Jumlah anggota berdasar KTAM						
	Jumlah Masjid Unggulan tingkat Kabupaten						
	Jumlah PCM Unggulan (min. 1)						
	Jumlah PRM unggulan (min. 1)						
	Kantor representatif: - Punya staff (min 3 org) : 40% - Memiliki min4R (R.FO, R.BO, R.Rapar, R.Gd) : 40% - Ada Tim media online : 20%						
JAM'YIAH	Jumlah Anggota KMM (Min.2x Jml PRM)						
	Memiliki Anggota KOKAM						
	Frekuensi Rapat Pleno Harian PDM (1x/Pekan)						
	Frekuensi Rakor PDM dengan UPP PDM (Min.4/Th)						
	Frekuensi Rakor PDM dengan PCM (Min. 2/Th)						
	Frekuensi Update KPI di SIM PWM (4x/Th)						
	Persentase Pemanfaatan SIPAS, UPP PWM, PDM lain						
	Performa Kinerja LAZISMU: - Merah : 40% - 59% - Merah : 60% - 74% - Hijau : 75% - 100%						
	Prosentase Kinerja AUM Sehat dibanding jumlah AUM						
	Jumlah RSMA di wilayah PDM						
JARIYAH	Jumlah Klinik di wilayah PDM						
	Memiliki sekolah Haji-Umroh (KBIHU)						
	Jumlah Sekolah ICP min. 1 (SD/SLTP/SLTA)						
	Punya Training Center						
	Jumlah Usaha Ekonomi Produktif (min, 1)						

**KEY PERFORMANCE INDICATOR (KPI) PIMPINAN DAERAH MUHAMMADIYAH
KOTA TEGAL**

PERSPEKTIF	KPI	TARGET	BOBOT	TARGET PERTAHUAN				
				2023	2024	2025	2026	2027
JAMA'AH	Frekuensi Pengajian rutin Tiap pekan/Ahad pagi / tiap ingkat PDM / Kabupaten	144	6	48	72	96	120	144
	Prosentase Jumlah PCM dibanding jumlah Kecamatan	125	6	125	125	125	125	125
	Prosentasi Jumlah PCM kategori Hijau / Aktif dibanding jumlah PCM	100	6	100	100	100	100	100
	Prosentase Jumlah PRM dibanding Desa/kelurahan	111	6	111	111	111	111	111
	Prosentase Jumlah PRM Kategori Aktif/Hijau dibanding jumlah PRM	100	6	65	75	85	95	100
	Jumlah anggota berdasar KTAM	2500	5	1000	1300	1600	2000	2500
	Jumlah Masjid Unggulan tingkat Kabupaten	6	3	2	2	4	5	6
	Jumlah PCM Unggulan (min. 1)	5	3	1	2	3	4	5
	Jumlah PRM unggulan (min. 1)	5	3	1	2	3	4	5
	Kantor representatif: - Punya staff (min 3 org) : 40% - Memiliki min4R (R.FO, R.BO, R.Rapar, R.Gd): 40% - Ada Tim media online : 20%	100	3	90	95	95	100	100
JAM'IAH	Jumlah Anggota KMM (Min.2xJml PRM)		5					
	Memiliki Anggota KOKAM	350	4	150	200	250	300	350
	Frekuensi Rapat Pleno Harian PDM (1x/Pekan)		3					
	Frekuensi Rakor PDM dengan UPP PDM (Min.4/Th)		3					
	Frekuensi Rakor PDM dengan PCM (Min. 2/Th)		3					
	Frekuensi Update KPI di SIM PWM (4x/Th)		4					
	Persentase Pemanfaatan SIPAS, UPP PWM, PDM lain		3					
	Performa Kinerja LAZISMU: - Merah : 40% - 59% - Merah : 60% - 74% - Hijau : 75% - 100%	H	5	H	H	H	H	H
	Prosentase Kinerja AUM Sehat dibanding jumlah AUM	100	3	70	80	90	100	100
	Jumlah RSMA di wilayah PDM	0	0	0	0	0	0	0
JARIYAH	Jumlah Klinik di wilayah PDM	1	3	1	1	1	1	1
	Memiliki sekolah Haji-Umroh (KBIHU)	1	4	1	1	1	1	1
	Jumlah Sekolah ICP min. 1 (SD/SLTP/SLTA)	0	4	0	0	0	0	0
	Punya Training Center	1	3	0	0	1	1	1
	Jumlah Usaha Ekonomi Produktif (min, 1)	1	3	1	1	1	1	1

**LAPORAN PROGRES KPI PIMPINAN DAERAH MUHAMMADIYAH
KOTA TEGAL TAHUN 2024**

PERSPEKTIF	KPI	TARGET 2024	CAPAIAN Q4/2024	ANALISA / KENDALA	RENCANA PERBAIKAN
JAMA'AH	Frekuensi Pengajian rutin Tiap pekan/Ahad pagi / tiap ingkat PDM / Kabupaten	30	40		
	Prosentase Jumlah PCM dibanding jumlah Kecamatan	107	107		
	Prosentasi Jumlah PCM kategori Hijau / Aktif dibanding jumlah PCM	80	100		
	Prosentase Jumlah PRM dibanding Desa/kelurahan	89	89		
	Prosentase Jumlah PRM Kategori Aktif/Hijau dibanding jumlah PRM	40	40		
	Jumlah anggota berdasar KTAM	8160	8995		
	Jumlah Masjid Unggulan tingkat Kabupaten	1	2		
	Jumlah PCM Unggulan (min. 1)	2	4		
JAM'YIAH	Jumlah PRM unggulan (min. 1)	2	4		
	Kantor representatif: - Punya staff (min 3 org) : 40% - Memiliki min4R (R.FO, R.BO, R.Rapar, R.Gd): 40% - Ada Tim media online : 20%	100	100		
	Jumlah Anggota KMM (Min.2x Jml PRM)				
	Memiliki Anggota KOKAM	600	1566		
	Frekuensi Rapat Pleno Harian PDM (1x/Pekan)	30	27		
	Frekuensi Rakor PDM dengan UPP PDM (Min.4/Th)	4	4		
	Frekuensi Rakor PDM dengan PCM (Min. 2/Th)	4	4		
	Frekuensi Update KPI di SIM PWW (4x/Th)	4	4		
	Persentase Pemanfaatan SIPAS, UPP PWW, PDM lain	100	100		
	Performa Kinerja LAZISMU: - Merah : 40% - 59% - Merah : 60% - 74% - Hijau : 75% - 100%	100	100		
JARIYAH	Prosentase Kinerja AUM Sehat dibanding jumlah AUM	80	80		
	Jumlah RSMA di wilayah PDM	1	1		
	Jumlah Klinik di wilayah PDM	6	6		
	Memiliki sekolah Haji-Umroh (KBIHU)	1	1		
	Jumlah Sekolah ICP min. 1 (SD/SLTP/SLTA)	7	2		
	Punya Training Center	0	0		
	Jumlah Usaha Ekonomi Produktif (min, 1)	2	2		

**PROGRAM KERJA PIMPINAN DAERAH MUHAMMADIYAH
KOTA TEGAL TAHUN 2025**

PERSPEKTIF	KPI	TARGET 2025	BOBOT	PROGRAM KERJA / KEGIATAN	WAKTU	ANGGARAN
JAMA'AH	Frekuensi Pengajian rutin Tiap pekan/Ahad pagi / tiap ingkat PDM / Kabupaten	64	50	Sudah banyak ranting / cabang tiap pekan	Mengoptimalkan pengajian di cabang sehingga dihadiri warga /simpatisan di Kota Tegal tidak hanya disekitar warga se-cabang	
	Prosentase Jumlah PCM dibanding jumlah Kecamatan	100	125			
	Prosentasi Jumlah PCM kategori Hijau / Aktif dibanding jumlah PCM	100	100			
	Prosentase Jumlah PRM dibanding Desa/kelurahan	100	111			
	Prosentase Jumlah PRM Kategori Aktif/Hijau dibanding jumlah PRM	50	500	Pembinaan dari LPCR yang belum optimal	1. LPCR akan turun ke pengajian ranting di minimal 11 kelurahan yang ditarget 2. Lomba ranting unggulan	
	Jumlah anggota berdasar KTAM	1000	1000			
	Jumlah Masjid Unggulan tingkat Kabupaten	2	2			
Jumlah PCM Unggulan (min. 1)	1	1				
Jumlah PRM unggulan (min. 1)	1	1				
JAM'IAH	Kantor representatif: - Punya staff (min 3 org) : 40% - Memiliki min4R (R.FO, R.BO, R.Rapar, R.Gd): 40% - Ada Tim media online : 20%	90	90	Perpindahan kantor dari Jl. Perintis Kemerdekaan ke Jl. K.H Dahlan	Melengkapi sesuai KPI	
	Jumlah Anggota KMM (Min.2x Jml PRM)					
	Memiliki Anggota KOKAM	150	150	Rekrutmen masih berbasis internal	Perlu upaya menyasar anggota baru dari eksternal	
	Frekuensi Rapat Pleno Harian PDM (1x/Pekan)					
	Frekuensi Rakor PDM dengan UPP PDM (Min.4/Th)					

	Frekuensi Rakor PDM dengan PCM (Min. 2/Th)						
	Frekuensi Update KPI di SIM PWW (4x/Th)						
	Persentase Pemanfaatan SIPAS, UPP PWW, PDM lain						
JARIYAH	Performa Kinerja LAZISMU: - Merah : 40% - 59% - Merah : 60% - 74% - Hijau : 75% - 100%	H	H				
	Prosentase Kinerja AUM Sehat dibanding jumlah AUM	70	70				Pengguliran sentralisasi dan standarisasi
	Jumlah RSMA di wilayah PDM	0	0				
	Jumlah Klinik di wilayah PDM	2	2				
	Memiliki sekolah Haji-Umroh (KBHU)	1					
	Jumlah Sekolah ICP min. 1 (SD/SLTP/SLTA)	0	0				
	Punya Training Center						
	Jumlah Usaha Ekonomi Produktif (min, 1)	1	1				Menghimpun UMKM milik warga persyarikatan dalam setiap even cabang/cabang

**KEY PERFORMANCE INDICATOR (KPI) PIMPINAN DAERAH MUHAMMADIYAH
KABUPATEN TEGAL**

PERSPEKTIF	KPI	TARGET	BOBOT	TARGET PERTAHUAN				
				2023	2024	2025	2026	2027
JAMA'AH	Frekuensi Pengajian rutin Tiap pekan/Ahad pagi / tiap ingkat PDM / Kabupaten	60	6	18	30	42	54	
	Prosentase Jumlah PCM dibanding jumlah Kecamatan	111	6	111	111	111	111	
	Prosentasi Jumlah PCM kategori Hijau / Aktif dibanding jumlah PCM	100	6	100	100	100	100	
	Prosentase Jumlah PRM dibanding Desa/kelurahan	90	6	45	47	49	50	
	Prosentase Jumlah PRM Kategori Aktif/Hijau dibanding jumlah PRM	90	6	75	80	85	90	
	Jumlah anggota berdasar KTAM	10000	5	6500	8000	9000	10000	
	Jumlah Masjid Unggulan tingkat Kabupaten	1	3	0	1	1	1	
	Jumlah PCM Unggulan (min. 1)	1	3	0	1	1	1	
	Jumlah PRM unggulan (min. 1)	1	3	1	1	1	1	
	Kantor representatif: - Punya staff (min 3 org) : 40% - Memiliki min4R (R.FO, R.BO, R.Rapar, R.Gd): 40% - Ada Tim media online : 20%	100	3	100	100	100	100	100
JAM'IAH	Jumlah Anggota KMM (Min.2xJml PRM)	100	5	54	76	88	100	
	Memiliki Anggota KOKAM	100	4	820	880	940	1000	
	Frekuensi Rapat Pleno Harian PDM (1x/Pekan)	220	3	76	124	172	220	
	Frekuensi Rakor PDM dengan UPP PDM (Min.4/Th)	20	3	8	12	16	20	
	Frekuensi Rakor PDM dengan PCM (Min. 2/Th)	10	3	4	6	8	10	
	Frekuensi Update KPI di SIM PWM (4x/Th)	20	4	8	12	16	20	
	Persentase Pemanfaatan SIPAS, UPP PWM, PDM lain	100	3	100	100	100	100	
	Performa Kinerja LAZISMU: - Merah : 40% - 59% - Merah : 60% - 74% - Hijau : 75% - 100%	100	5	80	85	90	100	
	Prosentase Kinerja AUM Sehat dibanding jumlah AUM	100	3	70	80	90	100	
	Jumlah RSMA di wilayah PDM	2	3	1	1	2	2	
JARIYAH	Jumlah Klinik di wilayah PDM	6	3	6	6	6	6	
	Memiliki sekolah Haji-Umroh (KBIHU)	2	4	2	2	2	2	
	Jumlah Sekolah ICP min. 1 (SD/SLTP/SLTA)	5	4	2	3	4	5	
	Punya Training Center	1	3	0	0	0	1	
	Jumlah Usaha Ekonomi Produktif (min, 1)	1	3	1	1	1	1	

**LAPORAN PROGRES KPI PIMPINAN DAERAH MUHAMMADIYAH
KABUPATEN TEGAL TAHUN 2024**

PERSPEKTIF	KPI	TARGET 2024	CAPAIAN Q4/2024	ANALISA / KENDALA	RENCANA PERBAIKAN
JAMA'AH	Frekuensi Pengajian rutin Tiap pekan/Ahad pagi / tiap ingkat PDM / Kabupaten	30	40		
	Prosentase Jumlah PCM dibanding jumlah Kecamatan	107	107		
	Prosentasi Jumlah PCM kategori Hijau / Aktif dibanding jumlah PCM	80	100		
	Prosentase Jumlah PRM dibanding Desa/kelurahan	89	89		
	Prosentase Jumlah PRM Kategori Aktif/Hijau dibanding jumlah PRM	40	40		
	Jumlah anggota berdasar KTAM	8160	8995		
	Jumlah Masjid Unggulan tingkat Kabupaten	1	2		
	Jumlah PCM Unggulan (min. 1)	2	4		
	Jumlah PRM Unggulan (min. 1)	2	4		
	Kantor representatif: - Punya staff (min 3 org) : 40% - Memiliki min4R (R.FO, R.BO, R.Rapar, R.Gd): 40% - Ada Tim media online : 20%	100	100		
JAM'YIAH	Jumlah Anggota KMM (Min.2x Jml PRM)				
	Memiliki Anggota KOKAM	600	1566		
	Frekuensi Rapat Pleno Harian PDM (1x/Pekan)	30	27		
	Frekuensi Rakor PDM dengan UPP PDM (Min.4/Th)	4	4		
	Frekuensi Rakor PDM dengan PCM (Min. 2/Th)	4	4		
	Frekuensi Update KPI di SIM PWW (4x/Th)	4	4		
	Persentase Pemanfaatan SIPAS, UPP PWW, PDM lain	100	100		
	Performa Kinerja LAZISMU: - Merah : 40% - 59% - Merah : 60% - 74% - Hijau : 75% - 100%	100	100		
	Prosentase Kinerja AUM Sehat dibanding jumlah AUM	80	80		
	Jumlah RSMA di wilayah PDM	1	1		
JARIYAH	Jumlah Klinik di wilayah PDM	6	6		
	Memiliki sekolah Haji-Umroh (KBIHU)	1	1		
	Jumlah Sekolah ICP min. 1 (SD/SLTP/SLTA)	7	2		
	Punya Training Center	0	0		
	Jumlah Usaha Ekonomi Produktif (min, 1)	2	2		

**PROGRAM KERJA PIMPINAN DAERAH MUHAMMADIYAH
KABUPATEN TEGAL TAHUN 2025**

PERSPEKTIF	KPI	TARGET 2025	BOBOT	PROGRAM KERJA / KEGIATAN	WAKTU	ANGGARAN	
JAMA'AH	Frekuensi Pengajian rutin Tiap pekan/Ahad pagi / tiap ingkat PDM / Kabupaten		6				
	Prosentase Jumlah PCM dibanding jumlah Kecamatan		6				
	Prosentasi Jumlah PCM kategori Hijau / Aktif dibanding jumlah PCM		6				
	Prosentase Jumlah PRM dibanding Desa/kelurahan		6				
	Prosentase Jumlah PRM Kategori Aktif/Hijau dibanding jumlah PRM		6				
	Jumlah anggota berdasar KTAM		5				
	Jumlah Masjid Unggulan tingkat Kabupaten		3				
	Jumlah PCM Unggulan (min. 1)		3				
	Jumlah PRM unggulan (min. 1)		3				
	Kantor representatif: - Punya staff (min 3 org) : 40% - Memiliki min4R (R.FO, R.BO, R.Rapar, R.Gd): 40% - Ada Tim media online : 20%			3			
JAM'YIAH	Jumlah Anggota KMM (Min.2x Jml PRM)		5				
	Memiliki Anggota KOKAM		4				
	Frekuensi Rapat Pleno Harian PDM (1x/Pekan)		3				
	Frekuensi Rakor PDM dengan UPP PDM (Min.4/Th)		3				
	Frekuensi Rakor PDM dengan PCM (Min. 2/Th)		3				
	Frekuensi Update KPI di SIM PWW (4x/Th)		4				
	Persentase Pemanfaatan SIPAS, UPP PWW, PDM lain		3				
	Performa Kinerja LAZISMU: - Merah : 40% - 59% - Merah : 60% - 74% - Hijau : 75% - 100%			5			
	Prosentase Kinerja AUM Sehat dibanding jumlah AUM			3			
	Jumlah RSMA di wilayah PDM			3			
JARIYAH	Jumlah Klinik di wilayah PDM		3				
	Memiliki sekolah Haji-Umroh (KBIHU)		4				
	Jumlah Sekolah ICP min. 1 (SD/SLTP/SLTA)		4				
	Punya Training Center		3				
	Jumlah Usaha Ekonomi Produktif (min, 1)		3				

**KEY PERFORMANCE INDICATOR (KPI) PIMPINAN DAERAH MUHAMMADIYAH
KABUPATEN BATANG**

PERSPEKTIF	KPI	TARGET	BOBOT	TARGET PERTAHUN				
				2024	2025	2026	2027	2028
JAMA'AH	Frekuensi Pengajian rutin Tiap pekan/Ahad pagi / tiap ingkat PDM / Kabupaten	260	6	104	156	218	260	
	Prosentase Jumlah PCM dibanding jumlah Kecamatan	100	6	100	100	100	100	
	Prosentasi Jumlah PCM kategori Hijau / Aktif dibanding jumlah PCM	100	6	60	70	85	100	
	Prosentase Jumlah PRM dibanding Desa/kelurahan	65	6	43	53	63	65	
	Prosentase Jumlah PRM Kategori Aktif/Hijau dibanding jumlah PRM	80	6	65	70	75	80	
	Jumlah anggota berdasar KTAM	5000	5	2500	3000	4000	5000	
	Jumlah Masjid Unggulan tingkat Kabupaten	7	3	2	4	6	7	
	Jumlah PCM Unggulan (min. 1)	7	3	4	5	6	7	
	Jumlah PRM unggulan (min. 1)	14	3	11	12	13	14	
	Kantor representatif: - Punya staff (min 3 org) : 40% - Memiliki min4R (R.FO, R.BO, R.Rapar, R.Gd): 40% - Ada Tim media online : 20%	100	3	60	75	85	100	
JAM'YAH	Jumlah Anggota KMIM (Min.2xJml PRM)	75	5	30	45	60	75	
	Memiliki Anggota KOKAM	200	4	125	150	175	200	
	Frekuensi Rapat Pleno Harian PDM (1x/Pekan)	60	3	24	36	48	60	
	Frekuensi Rakor PDM dengan UPP PDM (Min.4/Th)	16	3	4	8	12	16	
	Frekuensi Rakor PDM dengan PCM (Min. 2/Th)	8	3	2	4	6	8	
	Frekuensi Update KPI di SIM PWW (4x/Th)	20	4	8	12	16	20	
	Persentase Pemanfaatan SIPAS, UPP PWW, PDM lain	100	3	80	90	100	100	
	Performa Kinerja LAZISMU: - Merah : 40% - 59% - Merah : 60% - 74% - Hijau : 75% - 100%	100	5	85	90	95	100	
	Prosentase Kinerja AUM Sehat dibanding jumlah AUM	100	3	65	76	88	100	
	Jumlah RSMA di wilayah PDM	1	3	1	1	1	1	
JARIYAH	Jumlah Klinik di wilayah PDM	3	3	1	1	2	3	
	Memiliki sekolah Haji-Umroh (KBIHU)	1	4	1	1	1	1	
	Jumlah Sekolah ICP min. 1 (SD/SLTP/SLTA)	1	4	1	1	1	1	
	Punya Training Center	1	3	1	1	1	1	
	Jumlah Usaha Ekonomi Produktif (min, 1)	3	3	2	3	3	3	

**LAPORAN PROGRES KPI PIMPINAN DAERAH MUHAMMADIYAH
KABUPATEN BATANG TAHUN 2024**

PERSPEKTIF	KPI	TARGET 2024	CAPAIAN Q1/2024	ANALISA / KENDALA	RENCANA PERBAIKAN
JAMA'AH	Frekuensi Pengajian rutin Tiap pekan/Ahad pagi / tiap ingkat PDM / Kabupaten	104	104	Pengajian terlaksana di tingkat cabang setiap pekan 5 kali	
	Prosentase Jumlah PCM dibanding jumlah Kecamatan	100	100	Semua kecamatan telah berdiri PCM	
	Prosentasi Jumlah PCM kategori Hijau / Aktif dibanding jumlah PCM	60	50	Jumlah warga dalam cabang yang kurang dari segi kuantitas dan kualitas, masih dalam mindset : yang penting jalan	Menyiapkan program peningkatan dan penguatan pimpinan cabang
	Prosentase Jumlah PRM dibanding Desa/kelurahan	43	40	Minimnya kader/warga Muhammadiyah dalam suatu desa	Perluasan Dakwah dan pendataan potensi kader di desa-desa yang belum ada PRM
	Prosentase Jumlah PRM Kategori Aktif/Hijau dibanding jumlah PRM	65	65	SDM Warga dan pimpinan yang belum/kurang maksimal dalam meningkatkan potensi ranting	Menyiapkan program Penguatan ranting
	Jumlah anggota berdasar KTAM	2500	4016	Target tercapai	
	Jumlah Masjid Unggulan tingkat Kabupaten	2	2	Belum memiliki standar keunggulan Masjid	Mempersiapkan konsep standar keunggulan masjid dan melakukan pendataan
	Jumlah PCM Unggulan (min. 1)	4	4	Target tercapai	
	Jumlah PRM unggulan (min. 1)	11	11	Target tercapai	
	Kantor representatif: - Punya staff (min 3 org) : 40% - Memiliki min4R (R.FO, R.BO, R.Rapar, R.Gd): 40% - Ada Tim media online : 20%	60	60	Target tercapai	
JAM'YAH	Jumlah Anggota KMM (Min.2xJml PRM)	30	84	Target tercapai	
	Memiliki Anggota KOKAM	125	208	Target tercapai	
	Frekuensi Rapat Pleno Harian PDM (1x/Pekan)	24	24	Target tercapai	
	Frekuensi Rakor PDM dengan UPP PDM (Min.4/Th)	4	4	Target tercapai	

	2	2	2	Target tercapai	
Frekuensi Rakor PDM dengan PCM (Min. 2/Th)	2	2	2	Target tercapai	
Frekuensi Update KPI di SIM PWW (4x/Th)	80	80	80	Target tercapai	
Persentase Pemanfaatan SIPAS, UPP PWW, PDM lain	4	4	4	Target tercapai	
Performa Kinerja LAZISMU: - Merah : 40% - 59% - Merah : 60% - 74% - Hijau : 75% - 100%	85	75	75	Kinerja masih kuning	
Prosentase Kinerja AUM Sehat dibanding jumlah AUM	65	59	59	Terjadi resign guru sekolah Muhammadiyah mendaftar PPPK, sehingga terjadi instabilitas sekolah	Menyiapkan program baru untuk peningkatan kemandirian sekolah
Jumlah RSMA di wilayah PDM	1	0	0		Proses penyelesaian pendirian sedang berjalan di Pimpinan Wilayah Muhammadiyah Jawa Tengah
Jumlah Klinik di wilayah PDM	1	0	0	Terkendala perijinan IMB/ PBG	Klinik PCM Gringsing sudah mendapatkan ijin IMB/ PBG. Selanjutnya akan dikomunikasikan dengan RSI Muhammadiyah Kendal untuk mempercepat pembangunan Gedung.
Memiliki sekolah Haji-Umroh (KBIHU)	1	1	1	Target tercapai	
Jumlah Sekolah ICP min. 1 (SD/SLTP/SLTA)	1	0	0	Belum terprogram di tahun 2024	-
Punya Training Center	1	1	1	Belum terprogram di tahun 2024	Membuat MoU dengan BLK setempat
Jumlah Usaha Ekonomi Produktif (min, 1)	2	2	2	Target tercapai	

**KEY PERFORMANCE INDICATOR (KPI) PIMPINAN DAERAH MUHAMMADIYAH
KABUPATEN PEMALANG**

PERSPEKTIF	KPI	TARGET	BOBOT	TARGET PERTAHUN				
				2024	2025	2026	2027	2028
JAMA'AH	Frekuensi Pengajian rutin Tiap pekan/Ahad pagi / tiap ingkat PDM / Kabupaten	260 Kali	6	52	104	156	208	260
	Prosentase Jumlah PCM dibanding jumlah Kecamatan	100 %	6	93	93	100	100	100
	Prosentasi Jumlah PCM kategori Hijau / Aktif dibanding jumlah PCM	92 %	6	85	92	92	92	92
	Prosentase Jumlah PRM dibanding Desa/kelurahan	65 %	6	44	48	53	58	65
	Prosentase Jumlah PRM Kategori Aktif/Hijau dibanding jumlah PRM	70 %	6	59	63	67	69	70
	Jumlah anggota berdasar KTAM	15000 Org	5	5000	7500	10000	12500	15000
	Jumlah Masjid Unggulan tingkat Kabupaten	3 Unit	3	1	2	2	3	3
	Jumlah PCM Unggulan (min. 1)	2 PCM	3	1	1	2	2	2
	Jumlah PRM unggulan (min. 1)	5 PRM	3	2	3	4	5	5
	Kantor representatif: - Punya staff (min 3 org) : 40% - Memiliki min4R (R.FO, R.BO, R.Rapar, R.Gd): 40% - Ada Tim media online : 20%	100 %	3	90	95	100	100	100
JAM'YAH	Jumlah Anggota KMM (Min.2xJml PRM)	290 Org	5	85	100	150	200	290
	Memiliki Anggota KOKAM	500 Org	4	100	200	300	400	500
	Frekuensi Rapat Pleno Harian PDM (1x/Pekan)	260 Kali	3	52	104	156	208	260
	Frekuensi Rakor PDM dengan UPP PDM (Min.4/Th)	20 Kali	3	4	8	12	16	20
	Frekuensi Rakor PDM dengan PCM (Min. 2/Th)	10 Kali	3	2	4	6	8	10
	Frekuensi Update KPI di SIM PWW (4x/Th)	20 Kali	4	4	8	12	16	20
	Persentase Pemanfaatan SIPAS, UPP PWW, PDM lain	100 %	3	20	40	60	80	100
	Performa Kinerja LAZISMU: - Merah : 40% - 59% - Merah : 60% - 74% - Hijau : 75% - 100%	100 M/K/H	5	100	100	100	100	100
	Prosentase Kinerja AUM Sehat dibanding jumlah AUM	100 %	3	20	40	60	80	100
	Jumlah RSMA di wilayah PDM	3 RS	3	2	2	2	3	3
JARIYAH	Jumlah Klinik di wilayah PDM	5 Klinik	3	4	4	4	5	5
	Memiliki sekolah Haji-Umroh (KBIHU)	3 Unit	4	1	1	2	3	3
	Jumlah Sekolah ICP min. 1 (SD/SLTP/SLTA)	1 Sekolah	4	0	0	0	1	1
	Punya Training Center	1 TC	3	0	0	0	1	1
	Jumlah Usaha Ekonomi Produktif (min, 1)	1 PT	3	0	0	0	1	1

**LAPORAN PROGRES KPI PIMPINAN DAERAH MUHAMMADIYAH
KABUPATEN PEMALANG TAHUN 2024**

PERSPEKTIF	KPI	TARGET 2024	CAPAIAN Q1/2024	ANALISA / KENDALA	RENCANA PERBAIKAN	
JAMA'AH	Frekuensi Pengajian rutin Tiap pekan/Ahad pagi / tiap ingkat PDM / Kabupaten	104 Kali	172			
	Prosentase Jumlah PCM dibanding jumlah Kecamatan	93 %	100			
	Prosentasi Jumlah PCM kategori Hijau / Aktif dibanding jumlah PCM	92 %	92			
	Prosentase Jumlah PRM dibanding Desa/kelurahan	48 %	48			
	Prosentase Jumlah PRM Kategori Aktif/Hijau dibanding jumlah PRM	63 %	63			
	Jumlah anggota berdasar KTAM	7500 Org	4092		Kurangnya sosialisasi	Sosialisasi rutin
	Jumlah Masjid Unggulan tingkat Kabupaten	2 Unit	1		Kurangnya tindak lanjut	Pendampingan
	Jumlah PCM Unggulan (min. 1)	1 PCM	1			
	Jumlah PRM unggulan (min. 1)	3 PRM	1		Kurangnya tindak lanjut	Pendampingan
JAM'İYAH	Kantor representatif: - Punya staff (min 3 org) : 40% - Memiliki min4R (R.FO, R.BO, R.Rapar, R.Gd) : 40% - Ada Tim media online : 20%	95 %	95			
	Jumlah Anggota KMM (Min.2x Jml PRM)	100 Org	94	Kurangnya collect data	Pertemuan rutin KMM	
	Memiliki Anggota KOKAM	200 Org	200			
	Frekuensi Rapat Pleno Harian PDM (1x/Pekan)	104 Kali	104			
	Frekuensi Rakor PDM dengan UPP PDM (Min.4/Th)	8 Kali	8			
	Frekuensi Rakor PDM dengan PCM (Min. 2/Th)	4 Kali	4			
	Frekuensi Update KPI di SIM PWW (4x/Th)	8 Kali	10			
	Persentase Pemanfaatan SIPAS, UPP PWW, PDM lain	40 %	100			
	Performa Kinerja LAZISMU: - Merah : 40% - 59% - Merah : 60% - 74% - Hijau : 75% - 100%	100 M/K/H	80		Perbandingan Prosentase penghimpunan Zakat dan Infak	Pembinaan Lazismu
	Prosentase Kinerja AUM Sehat dibanding jumlah AUM	40 %	40			
Jumlah RSMA di wilayah PDM	2 RS	2				
Jumlah Klinik di wilayah PDM	4 Klinik	4				
Memiliki sekolah Haji-Umroh (KBIHU)	1 Unit	3				
Jumlah Sekolah ICP min. 1 (SD/SLTP/SLTA)	0 Sekolah	0				
Punya Training Center	0 TC	0				
Jumlah Usaha Ekonomi Produktif (min, 1)	0 PT	2				

**PROGRAM KERJA PIMPINAN DAERAH MUHAMMADIYAH
KABUPATEN PEMALANG TAHUN 2025**

PERSPEKTIF	KPI	TARGET 2025	BOBOT	PROGRAM KERJA / KEGIATAN	WAKTU	ANGGARAN
JAMA'AH	Frekuensi Pengajian rutin Tiap pekan/Ahad pagi / tiap ingkat PDM / Kabupaten	156 Kali	6	<ol style="list-style-type: none"> Pengajian Pimpinan Pengajian PCM Gabungan (Timur, Tengah, Selatan) Pengajian Jelang Ramadhan Pengajian Halal Bi Halal Tabligh Akbar Milad Muhammadiyah 		
	Prosentase Jumlah PCM dibanding jumlah Kecamatan	100%	6	Pendampingan PCM Gabungan (Timur, Tengah, Selatan)		
	Prosentasi Jumlah PCM kategori Hijau / Aktif dibanding jumlah PCM	92%	6	Pendampingan PCM Bantarbolang, Warungpring, dan Pulosari		
	Prosentase Jumlah PRM dibanding Desa/kelurahan	53%	6	<ol style="list-style-type: none"> Pendataan PRM Update sicara 		
	Prosentase Jumlah PRM Kategori Aktif/Hijau dibanding jumlah PRM	67%	6	Pendataan dan pendampingan PRM Hijau		
	Jumlah anggota berdasar KTAM	10000 Org	5	Sosialisasi dan pendataan KTAM tiap Cabang		
	Jumlah Masjid Unggulan tingkat Kabupaten	2 Unit	3	Pelatihan manajemen Masjid&Musholla		
	Jumlah PCM Unggulan (min. 1)	2 PCM	3	Pendampingan PCM Moga		
	Jumlah PRM unggulan (min. 1)	4 PRM	3	Pendampingan PRM Kebagasan menuju Kampung Berkemajuan		
	JAM'IYAH	Kantor representatif: - Punya staff (min 3 org) : 40% - Memiliki min4R (R.FO, R.BO, R.Rapar, R.Gd): 40% - Ada Tim media online : 20%	100%	3	<ol style="list-style-type: none"> Pemenuhan sarpras dan SDM penunjang SIM Sentralisasi Pemeliharaan GDM Diklat SDM staf GDM 	

Jumlah Anggota KMM (Min.2x Jml PRM)	150 Org	5	Pertemuan rutin KMM	
Memiliki Anggota KOKAM	300 Org	4	Diklat kokam	
Frekuensi Rapat Pleno Harian PDM (1x/Pekan)	256 Kali	3	Rapat Pleno Harian	
Frekuensi Rakor PDM dengan UPP PDM (Min.4/Th)	12 Kali	3	1. Rakerda 2. Evaluasi akhir triwulan	
Frekuensi Rakor PDM dengan PCM (Min. 2/Th)	6 Kali	3	Rakorda	
Frekuensi Update KPI di SIM PWW (4x/Th)	12 Kali	4	Update rutin KPI triwulan	
Persentase Pemanfaatan SIPAS, UPP PWW, PDM lain	60%	3	Update sipas harian	
JARIYAH Performa Kinerja LAZISMU: - Merah : 40% - 59% - Merah : 60% - 74% - Hijau : 75% - 100%	100 M/K/H	5	Pembinaan Lazismu bulanan	
Prosentase Kinerja AUM Sehat dibanding jumlah AUM	60%	3	Pembinaan AUM (Pendidikan, Kesehatan, Ekonomi)	
Jumlah RSMA di wilayah PDM	2 RS	3	Pembinaan RSMA	
Jumlah Klinik di wilayah PDM	4 Klinik	3	Pembinaan Klinik	
Memiliki sekolah Haji-Umroh (KBIHU)	2 Unit	4	Pertemuan rutin KBIH AI Maabrur	
Jumlah Sekolah ICP min. 1 (SD/SLTP/SLTA)	0 Sekolah	4	Pembinaan Sekolah ICP	
Punya Training Center	0 TC	3	Penempatan Rumah BA	
Jumlah Usaha Ekonomi Produktif (min, 1)	0 PT	3	Pembinaan dan pendampingan UMKM produktif	

**KEY PERFORMANCE INDICATOR (KPI) PIMPINAN DAERAH MUHAMMADIYAH
KABUPATEN BREBES**

PERSPEKTIF	KPI	TARGET	BOBOT	TARGET PERTAHUN				
				2023	2024	2025	2026	2027
JAMA'AH	Frekuensi Pengajian rutin Tiap pekan/Ahad pagi / tiap ingkat PDM / Kabupaten	0%	5					
	Prosentase Jumlah PCM dibanding jumlah Kecamatan	100%	5					
	Prosentasi Jumlah PCM kategori Hijau / Aktif dibanding jumlah PCM	100%	5	5%	5%			
	Prosentase Jumlah PRM dibanding Desa/kelurahan	60%	5	2%	3%	5%	5%	5%
	Prosentase Jumlah PRM Kategori Aktif/Hijau dibanding jumlah PRM	100%	5	5%	10%	10%	10%	20%
	Jumlah anggota berdasar KTAM	10.000	5	200	1000	750	750	500
	Jumlah Masjid Unggulan tingkat Kabupaten	2	3		1			
	Jumlah PCM Unggulan (min. 1)	1	3		1			
	Jumlah PRM unggulan (min. 1)	2%	3		1			
	Kantor representatif: - Punya staff (min 3 org) : 40% - Memiliki min4R (R.FO, R.BO, R.Rapar, R.Gd): 40% - Ada Tim media online : 20%	100%	3	20%				
JAM'YAH	Jumlah Anggota KMM (Min.2xJml PRM)	270	4	50	50	50	50	20
	Memiliki Anggota KOKAM	1000	4	20	20	20	20	20
	Frekuensi Rapat Pleno Harian PDM (1x/Pekan)	1	3	48				
	Frekuensi Rakor PDM dengan UPP PDM (Min.4/Th)	4	3					
	Frekuensi Rakor PDM dengan PCM (Min. 2/Th)	4	3					
	Frekuensi Update KPI di SIM PWM (4x/Th)	4	3	6				
	Persentase Pemanfaatan SIPAS, UPP PWM, PDM lain	100%	3	25%	25%			
	Performa Kinerja LAZISMU: - Merah : 40% - 59% - Merah : 60% - 74% - Hijau : 75% - 100%	100%	4			100%		
	Prosentase Kinerja AUM Sehat dibanding jumlah AUM	100%	3	20%	20%			
	Jumlah RSMA di wilayah PDM		3					
JARIYAH	Jumlah Klinik di wilayah PDM		3					
	Memiliki sekolah Haji-Umroh (KBIHU)	1	4					
	Jumlah Sekolah ICP min. 1 (SD/SLTP/SLTA)	3	3		1	1	1	
	Punya Training Center	1	3		1			
	Jumlah Usaha Ekonomi Produktif (min, 1)	3	3	1	1			

**LAPORAN PROGRES KPI PIMPINAN DAERAH MUHAMMADIYAH
KABUPATEN BREBES TAHUN 2024**

PERSPEKTIF	KPI	TARGET 2024	CAPAIAN Q4/2024	ANALISA / KENDALA	RENCANA PERBAIKAN	
JAMA'AH	Frekuensi Pengajian rutin Tiap pekan/Ahad pagi / tiap ingkat PDM / Kabupaten					
	Prosentase Jumlah PCM dibanding jumlah Kecamatan					
	Prosentasi Jumlah PCM kategori Hijau / Aktif dibanding jumlah PCM					
	Prosentase Jumlah PRM dibanding Desa/kelurahan					
	Prosentase Jumlah PRM Kategori Aktif/Hijau dibanding jumlah PRM					
	Jumlah anggota berdasar KTAM					
	Jumlah Masjid Unggulan tingkat Kabupaten					
	Jumlah PCM Unggulan (min. 1)					
	Jumlah PRM unggulan (min. 1)					
	Kantor representatif: - Punya staff (min 3 org) : 40% - Memiliki min4R (R.FO, R.BO, R.Rapar, R.Gd): 40% - Ada Tim media online : 20%					
JAM'YIAH	Jumlah Anggota KMM (Min.2x Jml PRM)					
	Memiliki Anggota KOKAM					
	Frekuensi Rapat Pleno Harian PDM (1x/Pekan)					
	Frekuensi Rakor PDM dengan UPP PDM (Min.4/Th)					
	Frekuensi Rakor PDM dengan PCM (Min. 2/Th)					
	Frekuensi Update KPI di SIM PWW (4x/Th)					
	Persentase Pemanfaatan SIPAS, UPP PWW, PDM lain					
	Performa Kinerja LAZISMU: - Merah : 40% - 59% - Merah : 60% - 74% - Hijau : 75% - 100%					
	Prosentase Kinerja AUM Sehat dibanding jumlah AUM					
	Jumlah RSMA di wilayah PDM					
JARIYAH	Jumlah Klinik di wilayah PDM					
	Memiliki sekolah Haji-Umroh (KBIHU)					
	Jumlah Sekolah ICP min. 1 (SD/SLTP/SLTA)					
	Punya Training Center					
	Jumlah Usaha Ekonomi Produktif (min, 1)					

**PROGRAM KERJA PIMPINAN DAERAH MUHAMMADIYAH
KABUPATEN BREBES TAHUN 2025**

PERSPEKTIF	KPI	TARGET 2025	BOBOT	PROGRAM KERJA / KEGIATAN	WAKTU	ANGGARAN	
JAMA'AH	Frekuensi Pengajian rutin Tiap pekan/Ahad pagi / tiap ingkat PDM / Kabupaten						
	Prosentase Jumlah PCM dibanding jumlah Kecamatan						
	Prosentasi Jumlah PCM kategori Hijau / Aktif dibanding jumlah PCM						
	Prosentase Jumlah PRM dibanding Desa/kelurahan						
	Prosentase Jumlah PRM Kategori Aktif/Hijau dibanding jumlah PRM						
	Jumlah anggota berdasar KTAM						
	Jumlah Masjid Unggulan tingkat Kabupaten						
	Jumlah PCM Unggulan (min. 1)						
	Jumlah PRM unggulan (min. 1)						
	Kantor representatif: - Punya staff (min 3 org) : 40% - Memiliki min4R (R.FO, R.BO, R.Rapar, R.Gd): 40% - Ada Tim media online : 20%						
JAM'YIAH	Jumlah Anggota KMM (Min.2x Jml PRM)						
	Memiliki Anggota KOKAM						
	Frekuensi Rapat Pleno Harian PDM (1x/Pekan)						
	Frekuensi Rakor PDM dengan UPP PDM (Min.4/Th)						
	Frekuensi Rakor PDM dengan PCM (Min. 2/Th)						
	Frekuensi Update KPI di SIM PWW (4x/Th)						
	Persentase Pemanfaatan SIPAS, UPP PWW, PDM lain						
	Performa Kinerja LAZISMU: - Merah : 40% - 59% - Merah : 60% - 74% - Hijau : 75% - 100%						
	Prosentase Kinerja AUM Sehat dibanding jumlah AUM						
	Jumlah RSMA di wilayah PDM						
JARIYAH	Jumlah Klinik di wilayah PDM						
	Memiliki sekolah Haji-Umroh (KBIHU)						
	Jumlah Sekolah ICP min. 1 (SD/SLTP/SLTA)						
	Punya Training Center						
	Jumlah Usaha Ekonomi Produktif (min, 1)						



PIMPINAN WILAYAH MUHAMMADIYAH JAWA TENGAH

Jl. Singosari Raya No. 33, Kel. Pleburan, Kec. Semarang Selatan
Kota Semarang, Provinsi Jawa Tengah - 50241

Call Center

+62 823-3333-1912

Email

pwmjateng@gmail.com